

年月日	令和4年6月3日	整理番号	
項目	事務費		
目的・内容等			
団議員室 印刷機 リース料 ¥49,140  領収書等添付欄 ※重ならないように貼付してください。			

※貼りきれない場合等は継続用紙をご利用ください。

◎領収書等の金額のうち、一部を政務活動費に充当した場合は、①、②のいずれかを記入

①按分による充当	按分率		充当額	円
②経費の一部充当	充当する部分		充当額	円

(注) 1 経費を按分率により按分して充当する場合は、①欄に按分率と按分後の政務活動費充当額を記載してください。

2 按分率とは関係なく、経費の一部を充当する場合は、②欄に充当する部分と政務活動費充当額を記載してください。

(✓) (✓)

令和 4 年度 領収書等添付様式

年月日	令和4年6月3日	整理番号	
項目	事務所費		
目的・内容等			
大貫 憲夫 (青葉区)事務所 賃貸料 6月分 ¥45,750 (¥91,500) ✓			
領収書等添付欄 ※重ならないように貼付してください。			

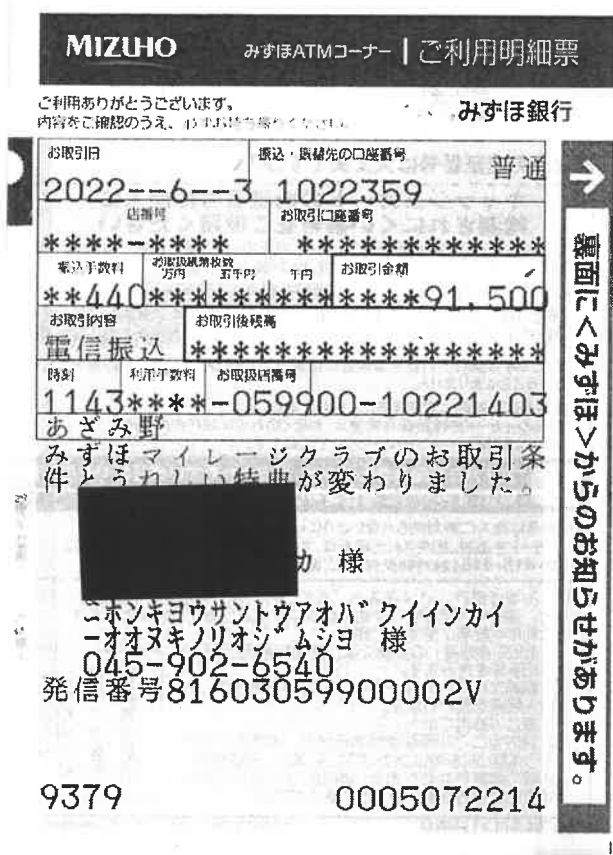

※貼りきれない場合等は継続用紙をご利用ください。

◎領収書等の金額のうち、一部を政務活動費に充当した場合は、①、②のいずれかを記入

①按分による充当	按分率	1/2 (条例の範囲内の活動と条例の範囲外の活動)	充当額	45,750 円 ✓
②経費の一部充当	充当する部分		充当額	円

- (注) 1 経費を按分率により按分して充当する場合は、①欄に按分率と按分後の政務活動費充当額を記載してください。  
 2 按分率とは関係なく、経費の一部を充当する場合は、②欄に充当する部分と政務活動費充当額を記載してください。



年月日	令和4年6月6日	整理番号	
項目	研修費		

目的・内容等

宇佐美（神奈川区） 第64回自治体学校 zoom分科会参加費（¥11,000+振込手数料¥385）

【次頁参照】

領収書等添付欄 ※重ならないように貼付してください。

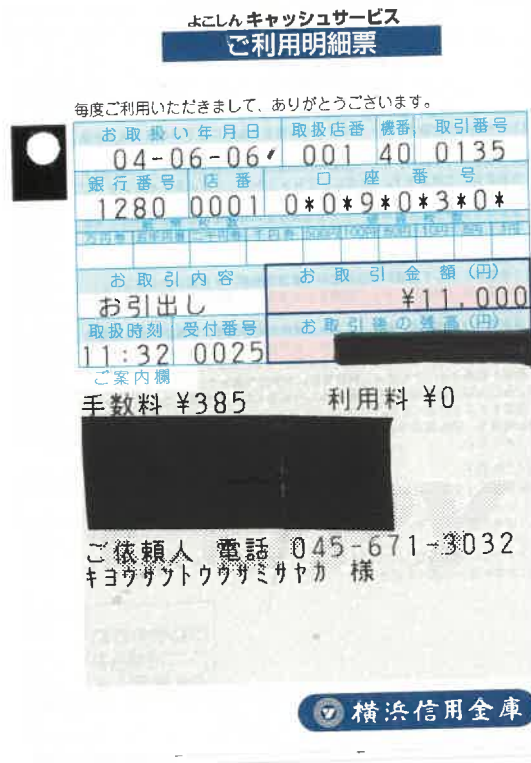

※貼りきれない場合等は継続用紙をご利用ください。

◎領収書等の金額のうち、一部を政務活動費に充当した場合は、①、②のいずれかを記入

①按分による充当	按分率		充当額	円
②経費の一部充当	充当する部分		充当額	円

(注) 1 経費を按分率により按分して充当する場合は、①欄に按分率と按分後の政務活動費充当額を記載してください。

2 按分率とは関係なく、経費の一部を充当する場合は、②欄に充当する部分と政務活動費充当額を記載してください。

令和 4 年度 領 収 書 等 添 付 様 式 ( 継 続 添 付 用 )

年月日	令和4年6月6日	整理番号	
項目	研修費		
目的・内容等			
領収書等添付欄 ※重ならないように貼付してください。			

領 収 書

No. 4534-006276-0002703470-001  
発行日：2022年6月15日

ご氏名 宇佐美清香

様

¥ 11, 000 -

但し 第64回自治体学校 in 松本 参加費として

株式会社日本旅行ソリューション事業本部



年月日	令和4年6月6日	整理番号	
項目	事務費		
目的・内容等			
かわじ（旭区）事務所SMBC（理想科学）印刷機リース料¥3,300（¥6,600）			
領収書等添付欄 ※重ならないように貼付してください。			

17 04-06-06	口座振替	*6,600	SMBC (リソウカカワ)
-------------	------	--------	---------------

1. 証券類をご入金の際は、お支払い金額欄などにつぎの記号およびその払い戻しができる予定日が表示されます。  
 なお、その払い戻しができる予定日時はつぎのとおりです。  
 C 1.....ご入金日の翌営業日(午後1時30分から)  
 C 2.....ご入金日の翌々営業日(午後1時30分から)  
 C 3.....ご入金日からかぞえて5営業日(午前9時から)

トリタテ 1.....ご入金日の翌営業日(午後1時30分から)  
 トリタテ 2.....ご入金日の翌々営業日(午前9時から)  
 証券類によるお振込金の場合も前記に準じて取り扱います。  
 2. 窓口でのお取引で通帳のご提出のあるときや、現金自動  
 入出金機でのお取引で通帳をご利用のときには、年月日欄  
 に\*と表示します。

26

※貼りきれない場合等は継続用紙をご利用ください。

◎領収書等の金額のうち、一部を政務活動費に充当した場合は、①、②のいずれかを記入

①按分による充当	按分率	1/2 (条例の範囲内の活動と条例の範囲外の活動)	充当額	3,300 円
②経費の一部充当	充当する部分		充当額	円

(注) 1 経費を按分率により按分して充当する場合は、①欄に按分率と按分後の政務活動費充当額を記載してください。

2 按分率とは関係なく、経費の一部を充当する場合は、②欄に充当する部分と政務活動費充当額を記載してください。

④ ⑤

令和 4 年度 領収書等添付様式

年月日	令和4年6月7日	整理番号	
項目	人件費		

目的・内容等

井谷 淳 市政市民アンケート集計、PC打ち込み業務 6月分(2日間) ¥19,256 ✓

領収書等添付欄 ※重ならないように貼付してください。

R4年 6月 7日

**領収書**

日本共産党 横浜市議団 御中

¥19,256-

但し、市民アンケート回収作業、打ち込み等アルバイト代として  
(内訳: @1,500円 \* 6h + 交通費628円) 和田町~桜木町  
6月分(2日間) 相鉄~JR

住所 

名前 

※貼りきれない場合等は継続用紙をご利用ください。

◎領収書等の金額のうち、一部を政務活動費に充当した場合は、①、②のいずれかを記入

①按分による充当	按分率		充当額	円
②経費の一部充当	充当する部分		充当額	円

(注) 1 経費を按分率により按分して充当する場合は、①欄に按分率と按分後の政務活動費充当額を記載してください。

2 按分率とは関係なく、経費の一部を充当する場合は、②欄に充当する部分と政務活動費充当額を記載してください。

年月日	令和4年6月8日	整理番号	
項目	広聴費		
目的・内容等			
市政市民アンケート 返信受取人払い (6/1~6/8分) ¥17,650 計2枚			

領収書等添付欄 ※重ならないように貼付してください。

領収書	領収書	領収書
日本共産党横浜市議員団 様 (承認: 0705) [収納金] 受取人払 第一種定形 ①05 14通 ¥1,470 <hr/> 料金 ¥1,176 手数料 ¥294 料金等計 ¥1,470 <hr/> 課税計 ¥1,470 (内消費税等 ¥133) 非課税計 ¥0 <hr/> <b>合計</b> ¥1,470 お預り 現金 ¥1,470  〒100-8792 日本郵便株式会社 東京都千代田区大手町2-3-1 取扱日時: 2022年 6月 1日 11:20 発行No. 220601L4452 端211044645 連絡先: 横浜港郵便局 TEL:0570-943-550	日本共産党横浜市議員団 様 (承認: 0705) [収納金] 受取人払 第一種定形 ①05 35通 ¥3,675 <hr/> 第一種定形 ①15 1通 ¥115 <hr/> 料金 ¥3,034 手数料 ¥756 料金等計 ¥3,790 <hr/> 課税計 ¥3,790 (内消費税等 ¥344) 非課税計 ¥0 <hr/> <b>合計</b> ¥3,790 お預り 現金 ¥3,790  〒100-8792 日本郵便株式会社 東京都千代田区大手町2-3-1 取扱日時: 2022年 6月 2日 11:27 発行No. 220602L4176 端211044642 連絡先: 横浜港郵便局 TEL:0570-943-550	日本共産党横浜市議員団 様 (承認: 0705) [収納金] 受取人払 第一種定形 ①05 32通 ¥3,360 <hr/> 料金 ¥2,688 手数料 ¥672 料金等計 ¥3,360 <hr/> 課税計 ¥3,360 (内消費税等 ¥305) 非課税計 ¥0 <hr/> <b>合計</b> ¥3,360 お預り 現金 ¥3,360  〒100-8792 日本郵便株式会社 東京都千代田区大手町2-3-1 取扱日時: 2022年 6月 3日 11:23 発行No. 220603L4205 端211044642 連絡先: 横浜港郵便局 TEL:0570-943-550

※貼りきれない場合等は継続用紙をご利用ください。

◎領収書等の金額のうち、一部を政務活動費に充当した場合は、①、②のいずれかを記入

①按分による充当	按分率		充当額	円
②経費の一部充当	充当する部分		充当額	円

(注) 1 経費を按分率により按分して充当する場合は、①欄に按分率と按分後の政務活動費充当額を記載してください。

2 按分率とは関係なく、経費の一部を充当する場合は、②欄に充当する部分と政務活動費充当額を記載してください。



年月日	令和4年6月8日	整理番号	
項目	広聴費		

目的・内容等

領収書等添付欄 ※重ならないように貼付してください。

領収書

日本共産党横浜市会議員団 様  
(承認: 0705)  
[収納金]  
受取人払  
第一種定形  
@105 52通 ¥5,460

---

料金 ¥4,368  
手数料 ¥1,092  
料金等計 ¥5,460

---

課税計 ¥5,460  
(内消費税等 ¥496)  
非課税計 ¥0

---

合計 ¥5,460  
お預り 現金 ¥5,460

〒100-8792 日本郵便株式会社  
東京都千代田区大手町2-3-1  
取扱日時: 2022年 6月 6日 9:42  
発行No. 220606L4491 端211044645  
連絡先: 横浜港郵便局  
TEL: 0570-943-550

領収書

日本共産党横浜市会議員団 様  
(承認: 0705)  
[収納金]  
受取人払  
第一種定形  
@105 16通 ¥1,680

---

料金 ¥1,344  
手数料 ¥336  
料金等計 ¥1,680

---

課税計 ¥1,680  
(内消費税等 ¥152)  
非課税計 ¥0

---

合計 ¥1,680  
お預り 現金 ¥1,680

〒100-8792 日本郵便株式会社  
東京都千代田区大手町2-3-1  
取扱日時: 2022年 6月 7日 11:52  
発行No. 220607L1237 端211044653  
連絡先: 横浜港郵便局  
TEL: 0570-943-550

領収書

日本共産党横浜市会議員団 様  
(承認: 0705)  
[収納金]  
受取人払  
第一種定形  
@105 18通 ¥1,890

---

料金 ¥1,512  
手数料 ¥378  
料金等計 ¥1,890

---

課税計 ¥1,890  
(内消費税等 ¥171)  
非課税計 ¥0

---

合計 ¥1,890  
お預り 現金 ¥1,890

〒100-8792 日本郵便株式会社  
東京都千代田区大手町2-3-1  
取扱日時: 2022年 6月 8日 11:51  
発行No. 220608L4539 端211044645  
連絡先: 横浜港郵便局  
TEL: 0570-943-550



令和 4 年度 領収書等添付様式

年月日	令和4年6月8日	整理番号	
項目	事務費		
目的・内容等			
団議員室 消耗品・文具代(スティックのり、A4封筒100枚) ¥2,030			
領収書等添付欄 ※重ならないように貼付してください。			

**FamilyMart**  
 桜木町弁天橋店  
 神奈川県横浜市中区太田町6-87  
 電話：045-680-4768  
 2022年 6月 8日 (水) 14:14  
 印 3-0491 責No.100  
 下記公共料金等の代理受領は  
 別領収証となります  
 三菱UFJファクター 1件

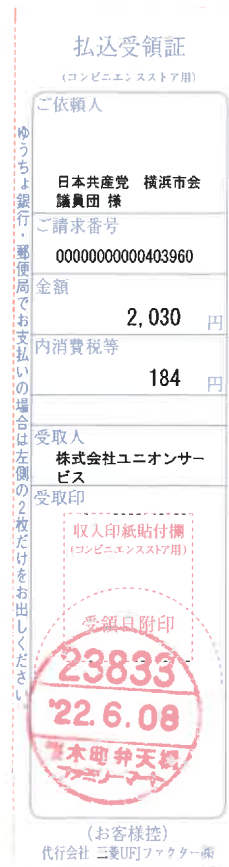

※貼りきれない場合等は継続用紙をご利用ください。

◎領収書等の金額のうち、一部を政務活動費に充当した場合は、①、②のいずれかを記入

①按分による充当	按分率		充当額	円
②経費の一部充当	充当する部分		充当額	円

(注) 1 経費を按分率により按分して充当する場合は、①欄に按分率と按分後の政務活動費充当額を記載してください。

2 按分率とは関係なく、経費の一部を充当する場合は、②欄に充当する部分と政務活動費充当額を記載してください。



年月日	令和4年6月9日	整理番号	
項目	研修費		
目的・内容等			
みわ（港南区） 第64回自治体学校 zoom分科会参加費 （¥8,000+振込手数料 ¥385）			

領収書等添付欄 ※重ならないように貼付してください。

【次頁参照】

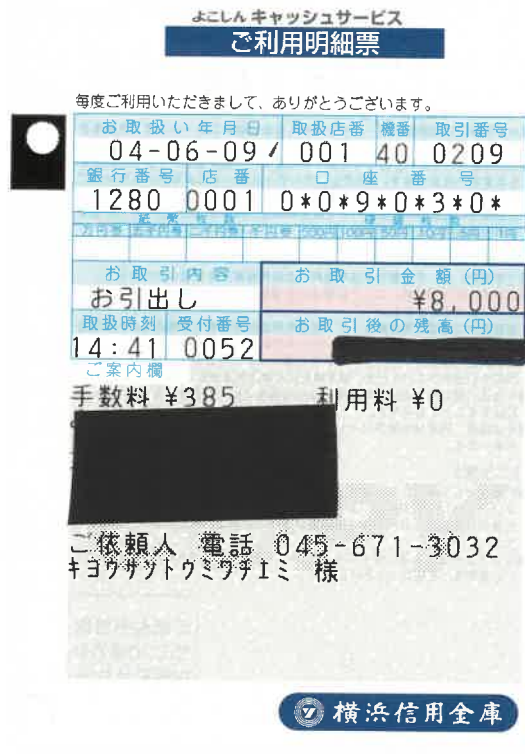

※貼りきれない場合等は継続用紙をご利用ください。

◎領収書等の金額のうち、一部を政務活動費に充当した場合は、①、②のいずれかを記入

①按分による充当	按分率		充当額	円
②経費の一部充当	充当する部分		充当額	円

(注) 1 経費を按分率により按分して充当する場合は、①欄に按分率と按分後の政務活動費充当額を記載してください。

2 按分率とは関係なく、経費の一部を充当する場合は、②欄に充当する部分と政務活動費充当額を記載してください。



令和 4 年度 領 収 書 等 添 付 様 式 ( 継 続 添 付 用 )

年月日	令和4年6月9日	整理番号	
項目	研修費		
目的・内容等			
領収書等添付欄 ※重ならないように貼付してください。			

領 収 書

No. 4534-006276-0002726161-001  
発行日：2022年6月16日

ご氏名 三輪 智恵美

様

¥ 8, 0 0 0 -

但し 第64回自治体学校 in 松本 参加費として

株式会社日本旅行ソリューション事業本部



令和 4 年度 領収書等添付様式

年月日	令和4年6月10日	整理番号	
項目	人件費		
目的・内容等			
岡本 真美 市政市民アンケート集計、PC打ち込み 6月分(2日間) ¥19,552			
【次頁参照】			
領収書等添付欄 ※重ならないように貼付してください。			

令和4 年 6 月 10 日

**領収書**

日本共産党 横浜市議団 御中

---

¥19,552-

但し、市民アンケート回収作業、PC打ち込み等アルバイト代として  
 (内訳: @1,500円 \* 合計<sup>12</sup>25h + 交通費776円) 駒岡八幡神社前~桜木町  
 6月分( 2 日間) (市営バス~JR)

住所 [REDACTED]

名前 [REDACTED]

※貼りきれない場合等は継続用紙をご利用ください。

◎領収書等の金額のうち、一部を政務活動費に充当した場合は、①、②のいずれかを記入

①按分による充当	按分率		充当額	円
②経費の一部充当	充当する部分		充当額	円

(注) 1 経費を按分率により按分して充当する場合は、①欄に按分率と按分後の政務活動費充当額を記載してください。

2 按分率とは関係なく、経費の一部を充当する場合は、②欄に充当する部分と政務活動費充当額を記載してください。



2022年度
2022年5月分
調査研究費（交通費）

政務活動費 支払証明書

氏名 あらき 由美子

5月

日	曜日	使途(内容)	金額	支払先	区間	領収書を 徴収できな かった理由
5	木	団会議(中学校給食実現の討議)	924	神奈川中央交通 横浜市営交通	引越坂~地下鉄弘明寺~地下鉄桜木町	ICカード等 利用の為
6	金	議案説明	924	神奈川中央交通 横浜市営交通	引越坂~地下鉄弘明寺~地下鉄桜木町	ICカード等 利用の為
10	火	団会議(2定、議案関連質問など)	924	神奈川中央交通 横浜市営交通	引越坂~地下鉄弘明寺~地下鉄桜木町	ICカード等 利用の為
12	木	一般質問のための調査	924	神奈川中央交通 横浜市営交通	引越坂~地下鉄弘明寺~地下鉄桜木町	ICカード等 利用の為
24	火	団会議(財政ビジョン委員会に向けて)	924	神奈川中央交通 横浜市営交通	引越坂~地下鉄弘明寺~地下鉄桜木町	ICカード等 利用の為
26	木	基地対策特別委員会の事前説明	924	神奈川中央交通 横浜市営交通	引越坂~地下鉄弘明寺~地下鉄桜木町	ICカード等 利用の為
						ICカード等 利用の為
						ICカード等 利用の為
						ICカード等 利用の為
						ICカード等 利用の為
						ICカード等 利用の為
						ICカード等 利用の為
						ICカード等 利用の為
						ICカード等 利用の為
						ICカード等 利用の為
						ICカード等 利用の為
						ICカード等 利用の為
						ICカード等 利用の為
						ICカード等 利用の為
合計金額			5,544			

◎上記のとおり相違ありません

2022年 6月10日

日本共産党横浜市議員団

団長 荒木 由美子



2022年度
<b>2022年5月分</b>
<b>調査研究費（交通費）</b>

政務活動費 支払証明書

氏名 宇佐美 さやか

5月

日	曜日	使途(内容)	金額	支払先	区間	領収書を徴収できなかった理由
5	木	団会議(中学校給食について)	712	市営バス・JR	羽沢団地前・桜木町	ICカード等利用の為
6	金	議案説明	712	市営バス・JR	羽沢団地前・桜木町	ICカード等利用の為
10	火	団会議(2定、議案関連質問など)	712	市営バス・JR	羽沢団地前・桜木町	ICカード等利用の為
16	月	団会議(2定、議案関連質問、一般質問など)	712	市営バス・JR	羽沢団地前・桜木町	ICカード等利用の為
24	火	団会議(財政ビジョン委員会に向けて)	712	市営バス・JR	羽沢団地前・桜木町	ICカード等利用の為
26	木	温・環境・資源局議案説明	712	市営バス・JR	羽沢団地前・桜木町	ICカード等利用の為
						ICカード等利用の為
						ICカード等利用の為
						ICカード等利用の為
						ICカード等利用の為
						ICカード等利用の為
						ICカード等利用の為
						ICカード等利用の為
						ICカード等利用の為
						ICカード等利用の為
						ICカード等利用の為
						ICカード等利用の為
						ICカード等利用の為
						ICカード等利用の為
						ICカード等利用の為
						ICカード等利用の為
						ICカード等利用の為
合計金額			4,272			

◎上記のとおり相違ありません

2022年 6月10日

日本共産党横浜市会議員団

団長 荒木 由美子



(V) (V)



2022年度
<b>2022年5月分</b>
<b>調査研究費（交通費）</b>

政務活動費 支払証明書

氏名 かわじ 民夫

5月

日	曜日	使途(内容)	金額	支払先	区間	領収書を徴収できなかった理由
5	木	団会議(中学校給食実現のための討議)	462	相鉄	希望ヶ丘～横浜	ICカード等利用の為
6	金	議案説明	462	相鉄	希望ヶ丘～横浜	ICカード等利用の為
10	火	団会議(2定、議案関連質問など)	462	相鉄	希望ヶ丘～横浜	ICカード等利用の為
16	月	団会議(議案関連について)	462	相鉄	希望ヶ丘～横浜	ICカード等利用の為
24	火	団会議(財政ビジョン委員会に向けて)	462	相鉄	希望ヶ丘～横浜	ICカード等利用の為
						ICカード等利用の為
						ICカード等利用の為
						ICカード等利用の為
						ICカード等利用の為
						ICカード等利用の為
						ICカード等利用の為
						ICカード等利用の為
						ICカード等利用の為
						ICカード等利用の為
						ICカード等利用の為
						ICカード等利用の為
						ICカード等利用の為
						ICカード等利用の為
						ICカード等利用の為
						ICカード等利用の為
						ICカード等利用の為
						ICカード等利用の為
合計金額			2,310			

◎上記のとおり相違ありません

2022年 6月10日

日本共産党横浜市会議員団

団長 荒木 由美子





2022年度  
**2022年5月分**  
 調査研究費（交通費）

政務活動費 支払証明書

氏名 北谷 まり

5月

日	曜日	使途(内容)	金額	支払先	区間	領収書を 徴収できな かった理由
5	木	団会議(中学校給食実現のための討議)	776	相鉄バス&JR	藤塚小学校→東戸塚→桜木町	ICカード等 利用の為
6	金	議案説明・団会議(議案について)	776	相鉄バス&JR	藤塚小学校→東戸塚→桜木町	ICカード等 利用の為
9	月	保育問題についての懇談	776	相鉄バス&JR	藤塚小学校→東戸塚→桜木町	ICカード等 利用の為
10	火	団会議(2定、議案関連質疑など)	776	相鉄バス&JR	藤塚小学校→東戸塚→桜木町	ICカード等 利用の為
19	木	常任委員会事前説明	776	相鉄バス&JR	藤塚小学校→東戸塚→桜木町	ICカード等 利用の為
24	火	団会議(財政ビジョン委員会について)	776	相鉄バス&JR	藤塚小学校→東戸塚→桜木町	ICカード等 利用の為
26	木	常任委員会追加説明	776	相鉄バス&JR	藤塚小学校→東戸塚→桜木町	ICカード等 利用の為
30	月	常任委員会準備	776	相鉄バス&JR	藤塚小学校→東戸塚→桜木町	ICカード等 利用の為
31	火	常任委員会準備	776	相鉄バス&JR	藤塚小学校→東戸塚→桜木町	ICカード等 利用の為
						ICカード等 利用の為
						ICカード等 利用の為
						ICカード等 利用の為
						ICカード等 利用の為
						ICカード等 利用の為
						ICカード等 利用の為
						ICカード等 利用の為
						ICカード等 利用の為
						ICカード等 利用の為
						ICカード等 利用の為
						ICカード等 利用の為
						ICカード等 利用の為
						ICカード等 利用の為
						ICカード等 利用の為
合計金額			6,984			

◎上記のとおり相違ありません

2022年 6月10日

日本共産党横浜市議員団

団長 荒木 由美子



2022年度
<b>2022年5月分</b>
<b>調査研究費（交通費）</b>

政務活動費 支払証明書

氏名 白井 正子

5月

日	曜日	使途(内容)	金額	支払先	区間	領収書を 徴収できな かった理由
5	木	団会議(中学校給食実現に向けた討議)	734	市営地下鉄	東山田一桜木町	ICカード等 利用の為
6	金	議案説明	734	市営地下鉄	東山田一桜木町	ICカード等 利用の為
9	月	保育園について	734	市営地下鉄	東山田一桜木町	ICカード等 利用の為
10	火	団会議(2定、議案関連質問など)	734	市営地下鉄	東山田一桜木町	ICカード等 利用の為
16	月	団会議(2定、一般質問について)	734	市営地下鉄	東山田一桜木町	ICカード等 利用の為
19	木	常任委員会議案説明	734	市営地下鉄	東山田一桜木町	ICカード等 利用の為
23	月	神奈川朝鮮高級学校視察 朝鮮学校補助金 未支給問題について	734	市営地下鉄	東山田一桜木町	ICカード等 利用の為
24	火	団会議(財政ビジョン委員会に向けて)	734	市営地下鉄	東山田一桜木町	ICカード等 利用の為
26	木	常任委員会事前説明 中学校給食について	734	市営地下鉄	東山田一桜木町	ICカード等 利用の為
30	月	常任委員会議案等について	734	市営地下鉄	東山田一桜木町	ICカード等 利用の為
31	火	常任委員会議案等について	734	市営地下鉄	東山田一桜木町	ICカード等 利用の為
						ICカード等 利用の為
						ICカード等 利用の為
						ICカード等 利用の為
						ICカード等 利用の為
						ICカード等 利用の為
						ICカード等 利用の為
合計金額			8,074			

◎上記のとおり相違ありません

2022年 6月10日

日本共産党横浜市会議員団

団長 荒木 由美子



2022年度
2022年5月分
調査研究費（交通費）

政務活動費 支払証明書

氏名 古谷 やすひこ

5月

日	曜日	使途(内容)	金額	支払先	区間	領収書を 徴収できな かった理由
16	月	団会議(議案関連質疑、一般質問など)	860	JR/臨港バス	矢向西町ー川崎駅ー桜木町駅	ICカード等 利用の為
23	月	総務局レク	860	JR/臨港バス	矢向西町ー川崎駅ー桜木町駅	ICカード等 利用の為
24	火	団会議(財政ビジョン委員会に向けて)	860	JR/臨港バス	矢向西町ー川崎駅ー桜木町駅	ICカード等 利用の為
25	水	常任委員会レク	860	JR/臨港バス	矢向西町ー川崎駅ー桜木町駅	ICカード等 利用の為
						ICカード等 利用の為
						ICカード等 利用の為
						ICカード等 利用の為
						ICカード等 利用の為
						ICカード等 利用の為
						ICカード等 利用の為
						ICカード等 利用の為
						ICカード等 利用の為
						ICカード等 利用の為
						ICカード等 利用の為
						ICカード等 利用の為
						ICカード等 利用の為
						ICカード等 利用の為
						ICカード等 利用の為
						ICカード等 利用の為
						ICカード等 利用の為
合計金額			3,440			

◎上記のとおり相違ありません  
 2022年 6月10日  
 日本共産党横浜市議員団  
 団長 荒木 由美子



2022年度  
**2022年5月分**  
調査研究費（交通費）

政務活動費 支払証明書

氏 名 みわ 智恵美

5月

日	曜日	使途(内容)	金額	支払先		領収書を 徴収できな かった理由
5	木	団会議(中学校給食について)	484	市営地下鉄	上大岡-桜木町	ICカード等 利用の為
6	金	議案説明会	484	市営地下鉄	上大岡-桜木町	ICカード等 利用の為
10	火	団会議(2定、議案関連質問など)	484	市営地下鉄	上大岡-桜木町	ICカード等 利用の為
11	水	議案関連質問ヒアリング(市民局等)	484	市営地下鉄	上大岡-桜木町	ICカード等 利用の為
12	木	議案関連質問ヒアリング(交通局等)	484	市営地下鉄	上大岡-桜木町	ICカード等 利用の為
16	月	団会議(議案関連・一般質問)	484	市営地下鉄	上大岡-桜木町	ICカード等 利用の為
24	火	団会議(財政ビジョン委員会に向けて)・常任 委員会議案説明	484	市営地下鉄	上大岡-桜木町	ICカード等 利用の為
26	木	常任委員会都市整備局ヒアリング	484	市営地下鉄	上大岡-桜木町	ICカード等 利用の為
						ICカード等 利用の為
						ICカード等 利用の為
						ICカード等 利用の為
						ICカード等 利用の為
						ICカード等 利用の為
						ICカード等 利用の為
						ICカード等 利用の為
						ICカード等 利用の為
						ICカード等 利用の為
						ICカード等 利用の為
						ICカード等 利用の為
						ICカード等 利用の為
						ICカード等 利用の為
						ICカード等 利用の為
						ICカード等 利用の為
						ICカード等 利用の為
						ICカード等 利用の為
						ICカード等 利用の為
						ICカード等 利用の為
						ICカード等 利用の為
合計金額			3,872			

◎上記のとおり相違ありません  
2022年 6月10日  
日本共産党横浜市会議員団  
団長 荒木 由美子



① ②

年月日	令和4年6月10日	整理番号	
項目	人件費		

目的・内容等

政務活動員4人 6月分給与+通勤費 ¥338,350 (334,400+3,950) ¥269,969  
 (253,700+16,269) ¥274,820 (260,100+14,720) ¥269,610 (261,500+8,110)  
 合計¥1,152,749/ 計3枚

領収書等添付欄 ※重ならないよ

領 収 証

日本共産党横浜市議員団 様 2022年 6月 10日

★ ¥334,400-

但 6月分給与  
上記正に領収いたしました

内 訳

領 収 証

日本共産党横浜市議員団 様 2022年 6月 10日

★ ¥3,950-

但 6月分通勤費  
上記正に領収いたしました

内 訳

税抜金額

消費税額等(%)

kaunet

い場合等は継続用紙をご利用ください。

◎領収書等の金額のうち、一部を政務活動費に充当した場合は、①、②のいずれかを記入

①按分による充当	按分率		充当額	円
②経費の一部充当	充当する部分		充当額	円

(注) 1 経費を按分率により按分して充当する場合は、①欄に按分率と按分後の政務活動費充当額を記載してください。

2 按分率とは関係なく、経費の一部を充当する場合は、②欄に充当する部分と政務活動費充当額を記載してください。

① ②

令和 4 年度 領収書等添付様式 (継続添付用)

年月日	令和4年6月10日	整理番号	
項目	人件費		
目的・内容等			

領 収 証

日本共産党横浜市議員団 様 2022年 6月 10日

★ ¥ 253,700-

但 6月分給与  
上記正に領収いたしました

内 訳

税抜金額

消費税額等(%)

kaunet

領 収 証

日本共産党横浜市議員団 様 2022年 6月 10日

★ ¥ 16,269-

但 6月分通勤費  
上記正に領収いたしました

内 訳

領 収 証

日本共産党横浜市議員団 様 2022年 6月 10日

★ ¥ 260,100-

但 6月分給与  
上記正に領収いたしました

内 訳

税抜金額

消費税額等(%)

kaunet

令和 4 年度 領収書等添付様式 (継続添付用)

年月日	令和4年6月10日	整理番号	
-----	-----------	------	--

項目	人件費
----	-----

目的・内容等

領 収 証

日本共産党横浜市会議員団様 2022年 6月 10日

★ ¥14,720-

但 6月分通勤費  
上記正に領収いたしました

内 訳

税抜金額	
消費税額等(%)	



kaunet

領 収 証

日本共産党横浜市会議員団様 2022年 6月 10日

★ ¥261,500-

但 6月分給与  
上記正に領収いたしました

内 訳

税抜金額	
------	--



領 収 証

日本共産党横浜市会議員団様 2022年 6月 10日

★ ¥8,110-

但 6月分通勤費  
上記正に領収いたしました

内 訳

税抜金額	
消費税額等(%)	



kaunet

令和 4 年度 領収書等添付様式

年月日	令和4年6月10日	整理番号	
項目	事務費		
目的・内容等			
白井 まさ子 (港北区)事務 インク・コピー用紙代 ¥5,182 (¥47,675)			
領収書等添付欄 ※重ならないように貼付してください。			

領 収 書

横浜市会議員 白井 正子 様

金 47,675 円

但し、港北事務所 インク・コピー用紙代として

2022年6月10日

日本共産党 港北都筑事務所



※貼りきれない場合等は継続用紙をご利用ください。

◎領収書等の金額のうち、一部を政務活動費に充当した場合は、①、②のいずれかを記入

①按分による充当	按分率		充当額	円
②経費の一部充当	充当する部分	団設定の事務所費・事務費等上限5万円 に対しての充当として計上	充当額	5,182 円

(注) 1 経費を按分率により按分して充当する場合は、①欄に按分率と按分後の政務活動費充当額を記載してください。

2 按分率とは関係なく、経費の一部を充当する場合は、②欄に充当する部分と政務活動費充当額を記載してください。



令和 4 年度 領収書等添付様式 (継続添付用)

年月日	令和4年6月10日	整理番号	
項目	事務費		
目的・内容等			
領収書等添付欄 ※重ならないように貼付してください。			

コードNo. 5190906

領 収 書

No.P 551918

日本共産党港北都筑事務所 殿

2022 年 6 月 10 日

金額		百万		千		円
				¥47675		

但し、インク代  
用紙代 として  
上記金額正に領収致しました。  
( 上記金額には消費税等  
4,334 円を含みます )

明 細	売 掛 金	そ の 他
入金、R区分		
現金		
小切手		
30 振込		
郵便		
● 口振	47675	
31 手形		
32 相殺		
合 計	¥47675	
振込銀行	2022/6/6 口振	
手形期日No.	年 月 日.No.	

収  
入  
印  
紙

理想科学工業株式会社

本社 〒108-8335  
東京都港区芝浦2-27-1 田町3ビル

取扱者

この領収書は再生紙を利用しております。

金額訂正または改変したものおよび社印、扱者印のないものは無効です。

年月日	令和4年6月13日	整理番号	
項目	事務所費		

目的・内容等

岩崎（戸塚区）事務所 ガス料金 6月分 ¥1,333（¥5,333）

領収書等添付欄 ※重ならないように貼付してください。

**(A) ガス料金等領収証**

岩崎 廣 様

令和 4年 6月分	請求金額 5,333円
お支払い期限日 4年7月11日	

・ガス料金等のお支払いがお支払い期限日を経過した場合、その経過日数に応じて一日あたり0.0274%の延滞利息をお支払いいただきます。  
・本払込書は、上記お支払い期限日を過ぎましてもお支払いにご利用いただけます。

**東京ガス株式会社**  
担当 東京ガスライフバル横浜戸塚  
検針員 吉原 智恵

収入印紙貼付欄

1000円

6/13

受領日附印  
(お客さま控)

毎度東京ガスをご利用いただきありがとうございます。

**4年 6月分 ご使用量のお知らせ**

岩崎 廣 様

お客さま番号	1504-645-1090
検針月日(日数)	6月 9日(29日)
ご使用期間	5月12日～ 6月 9日
<b>ガスご使用量</b>	<b>27 m<sup>3</sup></b>
今回指示数	3769
前回指示数	3742
メーター番号	167-210-793
次回検針予定日	7月 8日
前年同月使用量	31m <sup>3</sup> (28日)
前月使用量	46m <sup>3</sup> (33日)
<b>請求金額</b>	<b>5,333円</b>
(内消費税等)	484円
ガス基本料金	1,056.00円
ガス従量料金	4,277.61円

料金内訳

※貼りきれない場合等は継続用紙をご利用ください。

◎領収書等の金額のうち、一部を政務活動費に充当した場合は、①、②のいずれかを記入

①按分による充当	按分率	1/4 (条例の範囲内の活動と条例の範囲外の活動(含私用))	充当額	1,333円
②経費の一部充当	充当する部分		充当額	円

(注) 1 経費を按分率により按分して充当する場合は、①欄に按分率と按分後の政務活動費充当額を記載してください。

2 按分率とは関係なく、経費の一部を充当する場合は、②欄に充当する部分と政務活動費充当額を記載してください。

① ②

年月日	令和4年6月13日	整理番号	
項目	事務所費		
目的・内容等			
岩崎（戸塚区）事務所 水道料金 2-3月分 ￥2,874 (¥11,498)			
領収書等添付欄 ※重ならないように貼付してください。			

水道料金・下水道使用料 納入通知書 兼 領収書 お客様番号

Water-sewage bill(including receipt) 02732

区 管区 検番号  
90 17 02732

戸塚区上倉田町509-1

口径 納期限 Due date  
13mm 令和 4年 6月 29日 ✓  
使用年月分 使用水量 m<sup>3</sup>  
4年 2月 ~ 4年 3月 43

水道料金 円 下水道使用料 円 合計金額 円  
\*\*\*\*\*6858 \*\*\*\*\*4640 \*\*\*\*\*11498 ✓

金額には、消費税及び地方消費税相当額が含まれています。

この料金は、次の場所で使用されたものです。

戸塚区上倉田町509-1

岩崎 廣 様

岩崎 廣 様

令和 4年 6月 10日

横浜市水道事業管理者  
水道局長

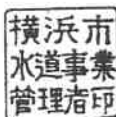

(取扱事業所) 横浜市水道局  
戸塚水道事務所  
受託事業者  
株式会社エコーサービス 横浜戸塚営業所  
TEL 045-435-5750  
営業時間  
平日8時30分~17時15分

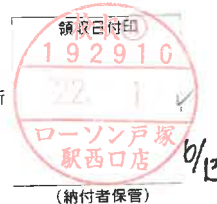

(ご注意) 領収日付印のないもの及び金額を訂正したものは無効です。

Note: Invalid without date stamp or if there is any alteration to the amount paid.

※貼りきれない場合等は継続用紙をご利用ください。

◎領収書等の金額のうち、一部を政務活動費に充当した場合は、①、②のいずれかを記入

①按分による充当	按分率	1/4 (条例の範囲内の活動と条例の範囲外の活動(含私用))	充当額	2,874 円 ✓
②経費の一部充当	充当する部分		充当額	円

(注) 1 経費を按分率により按分して充当する場合は、①欄に按分率と按分後の政務活動費充当額を記載してください。

2 按分率とは関係なく、経費の一部を充当する場合は、②欄に充当する部分と政務活動費充当額を記載してください。

④ ⑤

年月日	令和4年6月13日	整理番号	
項目	資料購入費		

目的・内容等

岩崎（戸塚区）事務所 日刊「しんぶん赤旗」①「しんぶん赤旗」日曜版① 新かながわ① など 6月分 ¥7,414

領収書等添

**岩崎ひろし事務所** 様

新聞・雑誌名	部数	金額
日刊「しんぶん赤旗」	* 1	3,497
「しんぶん赤旗」日曜版	* 1	930
新かながわ	1	400
『前衛』	1	744
『経済』	1	1,049

\*印は税率8%

「戦争か平和か」がかかった歴史的な参院選です。共産党勝利・躍進のために最後まで力をお貸しください。支持を広げてください。

日本共産党発行の **しんぶん赤旗** 領収書

7,414 円

2022 年 6 月分

上記の金額たしかにいただきました。  
ありがとうございました。

日本共産党  
横浜西南地区委員会  
横浜市戸塚区戸塚町3875  
TEL 045-864-1861

領収日 6/13 扱者

---

**岩崎ひろし事務所** 様

新聞・雑誌名	部数	金額
議会と自治体	1	794

\*印は税率8%

「戦争か平和か」がかかった歴史的な参院選です。共産党勝利・躍進のために最後まで力をお貸しください。支持を広げてください。

日本共産党発行の **しんぶん赤旗** 領収書

円

2022 年 6 月分

上記の金額たしかにいただきました。  
ありがとうございました。

日本共産党  
横浜西南地区委員会  
横浜市戸塚区戸塚町3875  
TEL 045-864-1861

領収日 6/13 扱者

※貼りきれない場合等は継続用紙をご利用ください。

◎領収書等の金額のうち、一部を政務活動費に充当した場合は、①、②のいずれかを記入

①按分による充当	按分率	充当額	円
②経費の一部充当	充当する部分	充当額	円

(注) 1 経費を按分率により按分して充当する場合は、①欄に按分率と按分後の政務活動費充当額を記載してください。

2 按分率とは関係なく、経費の一部を充当する場合は、②欄に充当する部分と政務活動費充当額を記載してください。

① ②

令和 4 年度 領収書等添付様式

年月日	令和4年6月14日	整理番号	
項目	広聴費		
目的・内容等			
市政市民アンケート 返信受取人払い (6/9-6/14分) ¥12,190 計2枚			
領収書等添付欄 ※重ならないように貼付してください。			

領収書		領収書		領収書	
日本共産党横浜市会議員団 様 (承認: 0705) [収納金] 受取人払 第一種定形 @105 20通 ¥2,100		日本共産党横浜市会議員団 様 (承認: 0705) [収納金] 受取人払 第一種定形 @105 13通 ¥1,995		日本共産党横浜市会議員団 様 (承認: 0705) [収納金] 受取人払 第一種定形 @105 19通 ¥1,995	
料金	¥1,680	料金	¥1,596	料金	¥1,596
手数料	¥420	手数料	¥399	手数料	¥399
料金等計	¥2,100	料金等計	¥1,995	料金等計	¥1,995
課税計	¥2,100	課税計	¥1,995	課税計	¥1,995
(内消費税等)	¥190	(内消費税等)	¥181	(内消費税等)	¥181
非課税計	¥0	非課税計	¥0	非課税計	¥0
合計	¥2,100	合計	¥1,995	合計	¥1,995
お預り 現金	¥2,100	お預り 現金	¥1,995	お預り 現金	¥1,995
〒100-8792 日本郵便株式会社 東京都千代田区大手町2-3-1 取扱日時: 2022年 6月 9日 9:02 発行No. 220609L4543 端211044645 連絡先: 横浜港郵便局 TEL: 0570-943-550		〒100-8792 日本郵便株式会社 東京都千代田区大手町2-3-1 取扱日時: 2022年 6月10日 11:50 発行No. 220610L4640 端211044645 連絡先: 横浜港郵便局 TEL: 0570-943-550		〒100-8792 日本郵便株式会社 東京都千代田区大手町2-3-1 取扱日時: 2022年 6月13日 9:01 発行No. 220613L4674 端211044645 連絡先: 横浜港郵便局 TEL: 0570-943-550	

※貼りきれない場合等は継続用紙をご利用ください。

◎領収書等の金額のうち、一部を政務活動費に充当した場合は、①、②のいずれかを記入

①按分による充当	按分率		充当額	円
②経費の一部充当	充当する部分		充当額	円

(注) 1 経費を按分率により按分して充当する場合は、①欄に按分率と按分後の政務活動費充当額を記載してください。

2 按分率とは関係なく、経費の一部を充当する場合は、②欄に充当する部分と政務活動費充当額を記載してください。



令和 4 年度 領収書等添付様式 (継続添付用)

年月日	令和4年6月14日	整理番号	
項目	広聴費		

目的・内容等

領収書等添付欄 ※重ならないように貼付してください。

領収書

日本共産党横浜市会議員団 様  
(承認: 0705)

[収納金]

受取人払

第一種定形

@105 38通 ¥3,990

第一種定形

@115 1通 ¥115

料金 ¥3,286

手数料 ¥819

料金等計 ¥4,105

課税計 ¥4,105

(内消費税等 ¥373)

非課税計 ¥0

合計 ¥4,105

お預り 現金 ¥4,105

〒100-8792 日本郵便株式会社

東京都千代田区大手町2-3-1

取扱日時: 2022年 6月13日 9:01

発行No. 220613L4675 端211044645

連絡先: 横浜港郵便局

TEL: 0570-943-550

領収書

日本共産党横浜市会議員団 様  
(承認: 0705)

[収納金]

受取人払

第一種定形

@105 19通 ¥1,995

料金 ¥1,596

手数料 ¥399

料金等計 ¥1,995

課税計 ¥1,995

(内消費税等 ¥181)

非課税計 ¥0

合計 ¥1,995

お預り 現金 ¥1,995

〒100-8792 日本郵便株式会社

東京都千代田区大手町2-3-1

取扱日時: 2022年 6月14日 11:21

発行No. 220614L8058 端211044647

連絡先: 横浜港郵便局

TEL: 0570-943-550

年月日	令和4年6月14日	整理番号	
項目	事務費		
目的・内容等			
団議員室 消耗品・文具代(A4コピー用紙20箱) ¥38,720			
領収書等添付欄 ※重ならないように貼付してください。			

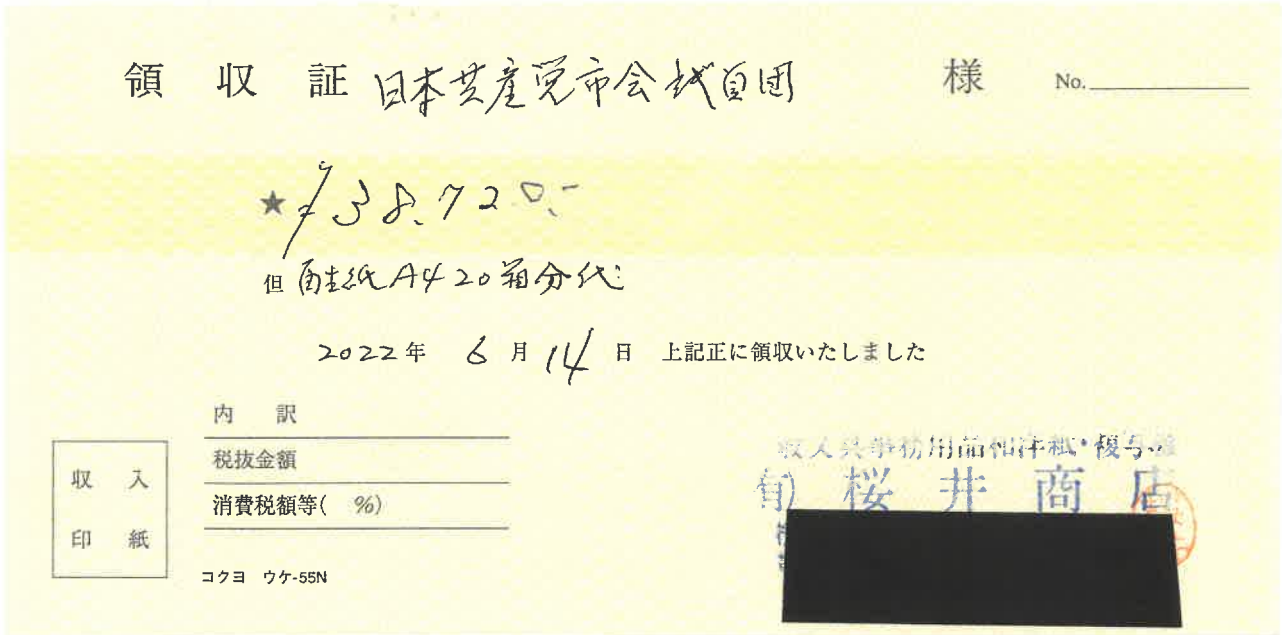

※貼りきれない場合等は継続用紙をご利用ください。

◎領収書等の金額のうち、一部を政務活動費に充当した場合は、①、②のいずれかを記入

①按分による充当	按分率		充当額	円
②経費の一部充当	充当する部分		充当額	円

(注) 1 経費を按分率により按分して充当する場合は、①欄に按分率と按分後の政務活動費充当額を記載してください。

2 按分率とは関係なく、経費の一部を充当する場合は、②欄に充当する部分と政務活動費充当額を記載してください。

① ②

年月日	令和4年6月16日	整理番号	
項目	広報費		

目的・内容等

横浜市政新聞6月号 印刷、デザイン修正、新聞折込み料 (628,850部)  
 ¥4,585,899+振込手数料¥220 (後日、折込不可の営業所が出たため、返金 ¥12,154  
 がでた※実際請求額から1円不足だったので1円の相殺含む)

領収書等添付欄 ※重ならないように貼付してください。

【次頁参照】

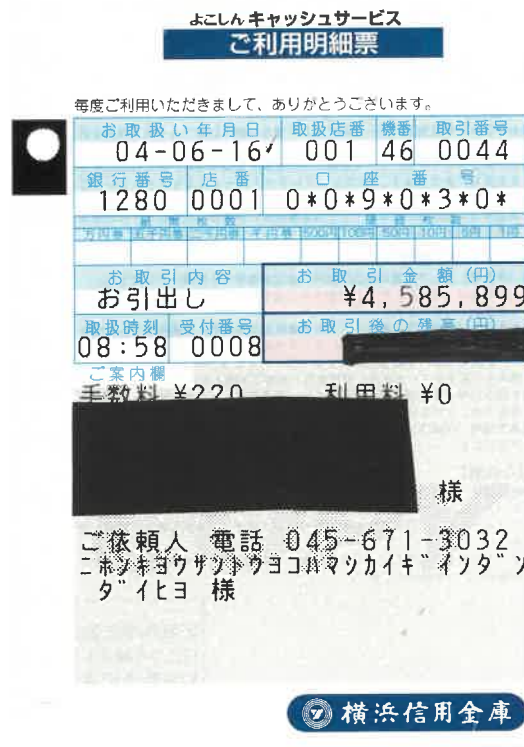

※貼りきれない場合等は継続用紙をご利用ください。

◎領収書等の金額のうち、一部を政務活動費に充当した場合は、①、②のいずれかを記入

①按分による充当	按分率	充当額	円
②経費の一部充当	充当する部分	折込み不可の営業所があったため後日、返金があったため	4,573,965 円

(注) 1 経費を按分率により按分して充当する場合は、①欄に按分率と按分後の政務活動費充当額を記載してください。

2 按分率とは関係なく、経費の一部を充当する場合は、②欄に充当する部分と政務活動費充当額を記載してください。

① ②



令和 4 年度 領収書等添付様式 (継続添付用)

年月日	令和4年6月16日	整理番号	
-----	-----------	------	--

項目	広報費		
----	-----	--	--

目的・内容等

領収書等添付欄 ※重ならないように貼付してください。

発行日  
2022年07月22日

返金証明書

日本共産党横浜市議会議員団

株式会社神奈川機関紙印刷所

金 12,154 円

上記金額を受領しました。

2022年06月16日お振込み分¥4,585,899 「横浜市政新聞6月号」一部ご返却(現金)

- ① 不足分 ¥ - 1 (ご請求額: 4,585,900)
- ② ご返却分 ¥12,155 (折込代金 返却)
- 合計 ¥12,154

受領印



令和 4 年度 領収書等添付様式

年月日	令和4年6月17日	整理番号					
項目	事務所費						
目的・内容等							
かわじ(旭区) 事務所 ガス料金 6月分 ¥1,030 (¥2,061)							
領収書等添付欄 ※重ならないように貼付してください。							
							
<table border="1" style="width: 100%; border-collapse: collapse;"> <tr> <td style="width: 20%;">18 04-06-17/</td> <td style="width: 20%;">口座振替</td> <td style="width: 20%;">/*2,061</td> <td style="width: 40%;">シノサキヨウテン(HFC)</td> </tr> </table>				18 04-06-17/	口座振替	/*2,061	シノサキヨウテン(HFC)
18 04-06-17/	口座振替	/*2,061	シノサキヨウテン(HFC)				
<div style="background-color: black; width: 100%; height: 40px; margin-bottom: 5px;"></div> <div style="display: flex; justify-content: space-between;"> <span>24</span> <span>(最終差し引き残高を新通帳へ繰り越しました。)</span> </div>							
<p><b>26</b></p> <p><small>【記号のご説明】</small></p> <p>1. 証券類をご入金の際はお支払い金額欄などにつぎの記号およびその払い戻しができる予定日時が表示されます。なお、その払い戻しができる予定日時はつぎのとおりです。          C 1 ……ご入金日の翌営業日(午後1時30分から)          C 2 ……ご入金日の翌々営業日(午後1時30分から)          C 3 ……ご入金日からかぞえて5営業日(午前9時から)</p> <p>2. トリタテ 1 ……ご入金日の翌営業日(午後1時30分から)          トリタテ 2 ……ご入金日の翌々営業日(午前9時から)          証券類によるお振込金の場合も前記に準じて取り扱います。          窓口でのお取引で通帳のご提出のあるときや、現金自動          入出金機でのお取引で通帳をご利用のときには、年月日欄          に*と表示します。</p>							
※貼りきれない場合等は継続用紙をご利用ください。							

◎領収書等の金額のうち、一部を政務活動費に充当した場合は、①、②のいずれかを記入

①按分による充当	按分率	1/2 (条例の範囲内の活動と条例の範囲外の活動)	充当額	1,030 円
②経費の一部充当	充当する部分		充当額	円

(注) 1 経費を按分率により按分して充当する場合は、①欄に按分率と按分後の政務活動費充当額を記載してください。

2 按分率とは関係なく、経費の一部を充当する場合は、②欄に充当する部分と政務活動費充当額を記載してください。



令和 4 年度 領収書等添付様式

年月日	令和4年6月20日	整理番号	
項目	事務所費		
目的・内容等			
古谷 やすひこ (鶴見区)事務所 賃貸料(前納) 7月分 ¥50,000(¥120,000)			
領収書等添付欄 ※重ならないように貼付してください。			

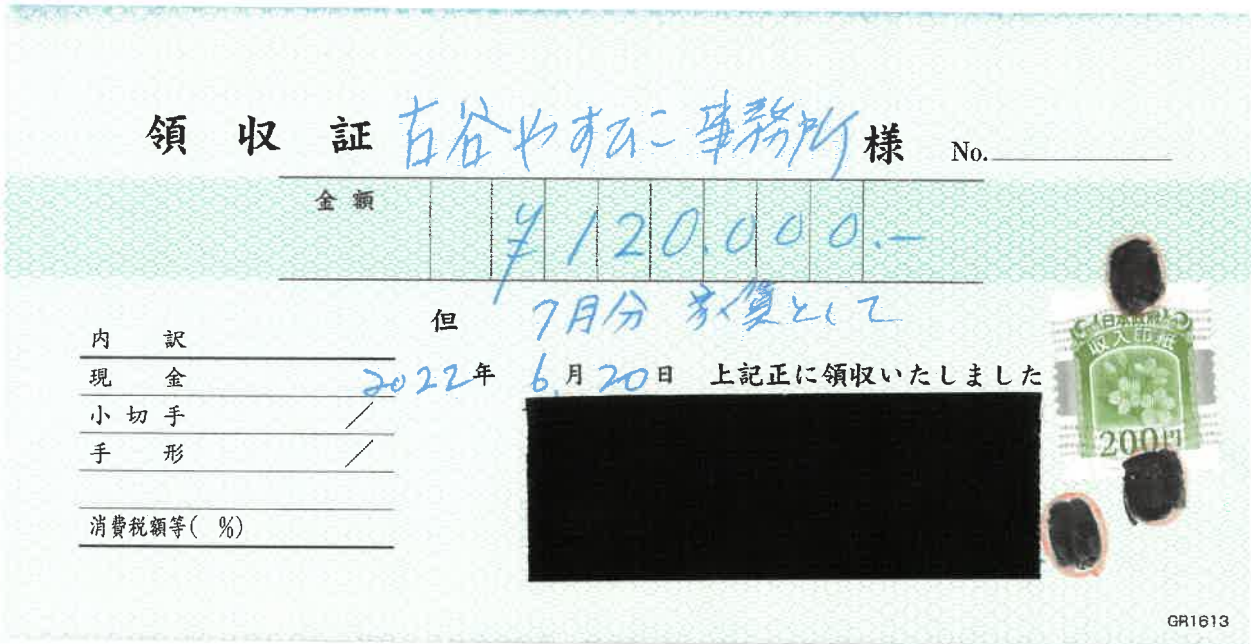

※貼りきれない場合等は継続用紙をご利用ください。

◎領収書等の金額のうち、一部を政務活動費に充当した場合は、①、②のいずれかを記入

①按分による充当	按分率		充当額	円
②経費の一部充当	充当する部分	団の規定により	充当額	50,000 円

(注) 1 経費を按分率により按分して充当する場合は、①欄に按分率と按分後の政務活動費充当額を記載してください。

2 按分率とは関係なく、経費の一部を充当する場合は、②欄に充当する部分と政務活動費充当額を記載してください。



年月日	令和4年6月20日	整理番号	
項目	事務費		
目的・内容等			
団議員室 コピー機利用料、印刷機・コピー機保守料・PCセキュリティー・チャージ料 合計¥30566			
領収書等添付欄 ※重ならないように貼付してください。			

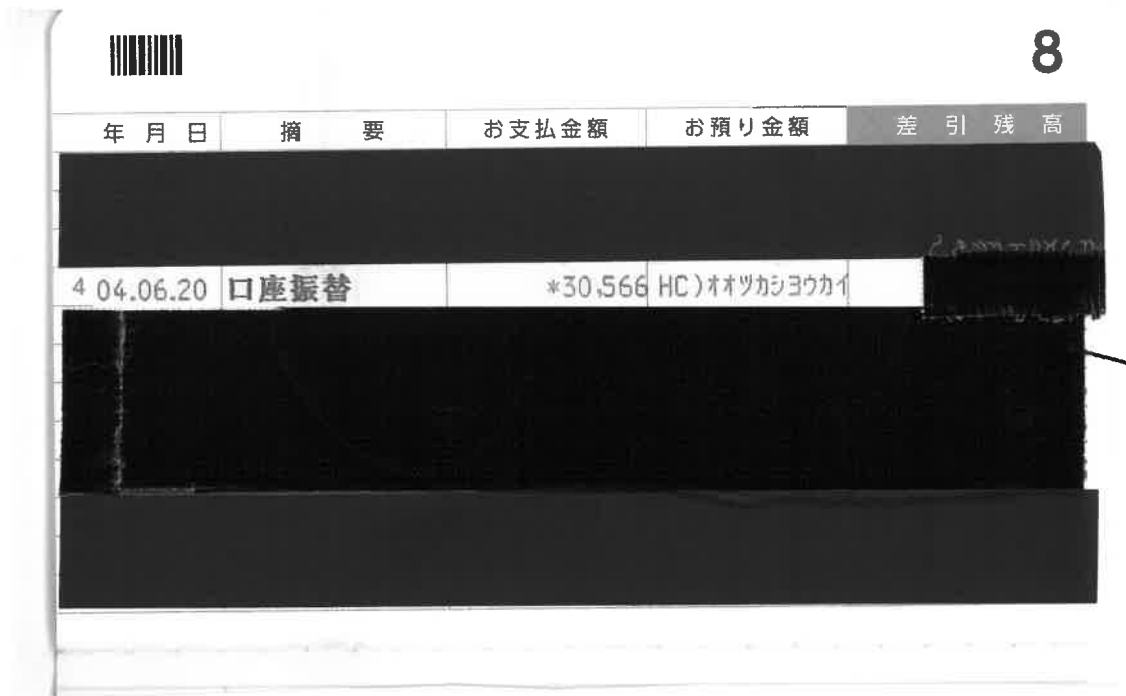

※貼りきれない場合等は継続用紙をご利用ください。

◎領収書等の金額のうち、一部を政務活動費に充当した場合は、①、②のいずれかを記入

①按分による充当	按分率		充当額	円
②経費の一部充当	充当する部分		充当額	円

(注) 1 経費を按分率により按分して充当する場合は、①欄に按分率と按分後の政務活動費充当額を記載してください。

2 按分率とは関係なく、経費の一部を充当する場合は、②欄に充当する部分と政務活動費充当額を記載してください。

① ②

令和 4 年度 領収書等添付様式

年月日	令和4年6月21日	整理番号	
項目	事務所費		

目的・内容等

宇佐美 さやか (神奈川県)事務所 賃貸料 6月分 ¥50,000 (¥178,240)

領収:

領 収 書

横浜市会議員 宇佐美 清香 様

金 50,000 円



但し、2022年6月事務所賃料として

ご利用明細

三菱UFJ銀行

2022年6月21日

ご来店いただきありがとうございます。

このご利用明細は必ずお持ち帰りください。

年月日	取扱店番	お取引内容
0406210621111		お振り込み
受付通番	銀行番号	支店番号
014200080376		0100***
		お取引金額
*****		¥178,240*
*****		
お取扱い できない場合	残高	
		* * *
時刻	税込手数料	おつり
2.13	¥220*	
三菱UFJ銀行		
ニホンキョウサントウヨコハマホクトウ様		

日本共産党横浜北東地区委員会



※貼りきれない場合等は継続用紙をご利用ください。

◎領収書等の金額のうち、一部を政務活動費に充当した場合は、①、②のいずれかを記入

①按分による充当	按分率		充当額	円
②経費の一部充当	充当する部分	団の規定により	充当額	50,000 円

(注) 1 経費を按分率により按分して充当する場合は、①欄に按分率と按分後の政務活動費充当額を記載してください。

2 按分率とは関係なく、経費の一部を充当する場合は、②欄に充当する部分と政務活動費充当額を記載してください。

① ②

令和 4 年度 領収書等添付様式

年月日	令和4年6月21日	整理番号	
項目	事務所費		
目的・内容等			
白井 まさ子 (港北区)事務所 賃貸料 6月分 ¥42,000 (¥126,000)			

領収書

領 収 書  
 横浜市会議員 白井 正子 様  
 金 42,000 円

但し、2022年6月事務所賃料として

ご利用明細

三菱UFJ銀行

2022年6月21日

ご来店いただきありがとうございます。

このご利用明細は必ずお持ち帰りください。

年月日	取扱店番	お取引内容
040621062111		お振り込み
受付通番	銀行番号	支店番号
014300080376		口座番号
		0100***
		お取引金額
*****		¥126,000*
*****		*****
お振込み できない場合	残高	* * *
時刻	おつり	
12.14	¥220*	
三菱UFJ銀行		
〃様		
ニホンキョウサントウヨコハマホクトウ様		

日本共産党横浜北東地区委員会



※貼りきれない場合等は継続用紙をご利用ください。

◎領収書等の金額のうち、一部を政務活動費に充当した場合は、①、②のいずれかを記入

①按分による充当	按分率	1/3 (条例の範囲内の活動と条例の範囲外の活動)	充当額	42,000 円
②経費の一部充当	充当する部分		充当額	円

(注) 1 経費を按分率により按分して充当する場合は、①欄に按分率と按分後の政務活動費充当額を記載してください。

2 按分率とは関係なく、経費の一部を充当する場合は、②欄に充当する部分と政務活動費充当額を記載してください。

年月日	令和4年6月22日	整理番号	
項目	広聴費		
目的・内容等			
市政市民アンケート 返信受取人払い (6/15-6/22分) ¥9,076、 計2枚			
領収書等添付欄 ※重ならないように貼付してください。			

領収書		領収書		領収書	
日本共産党横浜市議員団 様 (承認: 0705) [収納金] 受取人払 第一種定形 @105 13通 ¥1,365		日本共産党横浜市議員団 様 (承認: 0705) [収納金] 受取人払 第一種定形 @105 11通 ¥1,155		日本共産党横浜市議員団 様 (承認: 0705) [収納金] 受取人払 第一種定形 @105 13通 ¥1,365	
第一種定形 @115 1通 ¥115		料金 ¥924 手数料 ¥231 料金等計 ¥1,155		料金 ¥1,092 手数料 ¥273 料金等計 ¥1,365	
第一種定形外(規格内) @141 1通 ¥141		課税計 ¥1,155 (内消費税等 ¥105) 非課税計 ¥0		課税計 ¥1,365 (内消費税等 ¥124) 非課税計 ¥0	
料金 ¥1,306 手数料 ¥315 料金等計 ¥1,621		合計 ¥1,155 お預り 現金 ¥1,155		合計 ¥1,365 お預り 現金 ¥1,365	
課税計 ¥1,621 (内消費税等 ¥147) 非課税計 ¥0		〒100-8792 日本郵便株式会社 東京都千代田区大手町2-3-1 取扱日時: 2022年 6月16日 11:22 発行No. 220616L4785 端211044645 連絡先: 横浜港郵便局 TEL:0570-943-550		〒100-8792 日本郵便株式会社 東京都千代田区大手町2-3-1 取扱日時: 2022年 6月17日 11:40 発行No. 220617L7874 端211044641 連絡先: 横浜港郵便局 TEL:0570-943-550	
〒100-8792 日本郵便株式会社 東京都千代田区大手町2-3-1 取扱日時: 2022年 6月15日 11:41 発行No. 220615L4744 端211044645 連絡先: 横浜港郵便局 TEL:0570-943-550					

※貼りきれない場合等は継続用紙をご利用ください。

◎領収書等の金額のうち、一部を政務活動費に充当した場合は、①、②のいずれかを記入

①按分による充当	按分率		充当額	円
②経費の一部充当	充当する部分		充当額	円

(注) 1 経費を按分率により按分して充当する場合は、①欄に按分率と按分後の政務活動費充当額を記載してください。

2 按分率とは関係なく、経費の一部を充当する場合は、②欄に充当する部分と政務活動費充当額を記載してください。



令和 4 年度 領収書等添付様式 (継続添付用)

年月日	令和4年6月22日	整理番号	
-----	-----------	------	--

項目	広聴費
----	-----

目的・内容等

領収書等添付欄 ※重ならないように貼付してください。

領収書

日本共産党横浜市会議員団 様  
(承認: 0705)  
[収納金]  
受取人払  
第一種定形  
@105 30通 ¥3,150

---

料金	¥2,520
手数料	¥630
料金等計	¥3,150

---

課税計	¥3,150
(内消費税等)	¥286)
非課税計	¥0

---

合計	¥3,150
お預り 現金	¥3,150

〒100-8792 日本郵便株式会社  
東京都千代田区大手町2-3-1  
取扱日時: 2022年 6月20日 9:09  
発行No. 220620L4841 端211044645  
連絡先: 横浜港郵便局  
TEL: 0570-943-550

領収書

日本共産党横浜市会議員団 様  
(承認: 0705)  
[収納金]  
受取人払  
第一種定形  
@105 7通 ¥735

---

料金	¥588
手数料	¥147
料金等計	¥735

---

課税計	¥735
(内消費税等)	¥66)
非課税計	¥0

---

合計	¥735
お預り 現金	¥735

〒100-8792 日本郵便株式会社  
東京都千代田区大手町2-3-1  
取扱日時: 2022年 6月21日 9:17  
発行No. 220621L4870 端211044645  
連絡先: 横浜港郵便局  
TEL: 0570-943-550

領収書

日本共産党横浜市会議員団 様  
(承認: 0705)  
[収納金]  
受取人払  
第一種定形  
@105 10通 ¥1,050

---

料金	¥840
手数料	¥210
料金等計	¥1,050

---

課税計	¥1,050
(内消費税等)	¥95)
非課税計	¥0

---

合計	¥1,050
お預り 現金	¥1,050

〒100-8792 日本郵便株式会社  
東京都千代田区大手町2-3-1  
取扱日時: 2022年 6月22日 11:05  
発行No. 220622L4929 端211044645  
連絡先: 横浜港郵便局  
TEL: 0570-943-550



令和 4 年度 領 収 書 等 添 付 様 式

年月日	令和4年6月23日	整理番号	
項目	資料購入費		

目的・内容等

団議員室 朝日新聞 神奈川新聞代 6月分 ¥7,339

領収書等添付欄 ※重ならないように貼付してください。

2 区	9 番	照会番号 12828	<b>領 収 証</b>		
日本共産党 横浜市議員団 様			22 年	06 月分	
本町6 50-10			6月23日		
銘柄	部	金額	値引	計	合計金額
朝日新聞朝刊(朝)※	1	4,150	0	4,150	7,339 円
神奈川新聞※	1	3,189	0	3,189	(内消費税)
					標準 0 円
					軽減 544 円
「※」は軽減税率対象			0	7,339	

新聞代金のお支払いは便利な自動振替がお勧めです。

ASA 関 内  
 横浜市 中区 山下町 2 0 1 - 1  
 TEL 045-663-3690



※貼りきれない場合等は継続用紙をご利用ください。

◎領収書等の金額のうち、一部を政務活動費に充当した場合は、①、②のいずれかを記入

①按分による充当	按分率		充当額	円
②経費の一部充当	充当する部分		充当額	円

(注) 1 経費を按分率により按分して充当する場合は、①欄に按分率と按分後の政務活動費充当額を記載してください。

2 按分率とは関係なく、経費の一部を充当する場合は、②欄に充当する部分と政務活動費充当額を記載してください。

④ ⑤

令和 4 年度 領 収 書 等 添 付 様 式

年月日	令和4年6月23日	整理番号	
項目	資料購入費		
目的・内容等			
団議員室 日本経済新聞、毎日新聞代 6月分 ¥8,700			
領収書等添付欄 ※重ならないように貼付してください。			

区域	発証No	お客様No
405	0003	062697

領 収 証

日本共産党 横浜市議員団 御中

22年06月分 ¥8,700 10%対象 0 (消費税 0)  
 22年 6月 23日 (消費税額 ¥643) 8%対象 8,700 (消費税 643)  
上記金額正に領収致しました。(価格には消費税が含まれております。)

商 品 名	数 量	金 額
日本経済新聞 (朝刊)※	1	4600
毎日新聞 (朝刊) ※	1	4100

※は軽減税率対象品目

毎度御購読ありがとうございます。

日本経済新聞 Financial Times  
 日経産業新聞 日経ヴェリタス  
 日経流通新聞 デイリースポーツ

**NSM** ニュースサービス日経  
**横 浜**

所長 XXXXXXXXXX

〒221-0842 横浜市神奈川区泉町16-4  
 TEL 045-322-5995 FAX 045-321-7151  
 ☎ 0120-58-3746  
ココハ ミナヨミ

※貼りきれない場合等は継続用紙をご利用ください。

◎領収書等の金額のうち、一部を政務活動費に充当した場合は、①、②のいずれかを記入

①按分による充当	按分率		充当額	円
②経費の一部充当	充当する部分		充当額	円

(注) 1 経費を按分率により按分して充当する場合は、①欄に按分率と按分後の政務活動費充当額を記載してください。

2 按分率とは関係なく、経費の一部を充当する場合は、②欄に充当する部分と政務活動費充当額を記載してください。

① ②

令和 4 年度 領収書等添付様式

年月日	令和4年6月23日	整理番号	
項目	事務費		
目的・内容等			
かわじ（旭区）事務所SMBC（コニカミノルタ）印刷機リース料 6月分¥6,167（¥12,335）			
領収書等添付欄 ※重ならないように貼付してください。			

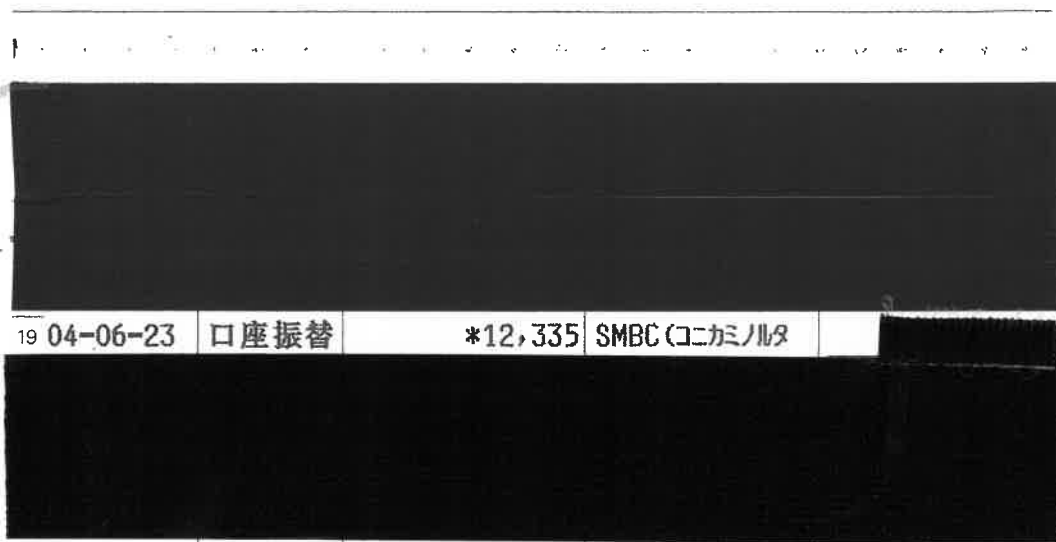

【記号のご説明】  
 1. 証券類をご入金の際は、お支払い金額欄などにつぎの記号およびその払い戻しができる予定日時が表示されます。なお、その払い戻しができる予定日時はつぎのとおりです。  
 C 1 ……ご入金日の翌営業日(午後1時30分から)  
 C 2 ……ご入金日の翌々営業日(午後1時30分から)  
 C 3 ……ご入金日からかぞえて5営業日(午前9時から)  
 トリタテ 1 ……ご入金日の翌営業日(午後1時30分から)  
 トリタテ 2 ……ご入金日の翌々営業日(午前9時から)  
 証券類によるお振込金の場合も前記に準じて取り扱います。  
 2. 窓口でのお取引で通帳のご提出のあるときや、現金自動  
 入出金機でのお取引で通帳をご利用のときには、年月日欄  
 に\*と表示します。

※貼りきれない場合等は継続用紙をご利用ください。

◎領収書等の金額のうち、一部を政務活動費に充当した場合は、①、②のいずれかを記入

①按分による充当	按分率	1/2 (条例の範囲内の活動と条例の範囲外の活動)	充当額	6,167 円
②経費の一部充当	充当する部分		充当額	円

(注) 1 経費を按分率により按分して充当する場合は、①欄に按分率と按分後の政務活動費充当額を記載してください。

2 按分率とは関係なく、経費の一部を充当する場合は、②欄に充当する部分と政務活動費充当額を記載してください。

90

年月日	令和4年6月23日	整理番号	
項目	事務費		
目的・内容等			
大貫（青葉区）事務所 電話料金 5月利用分 ¥3,129 （¥6,259）			
領収書等添付欄 ※重ならないように貼付してください。			

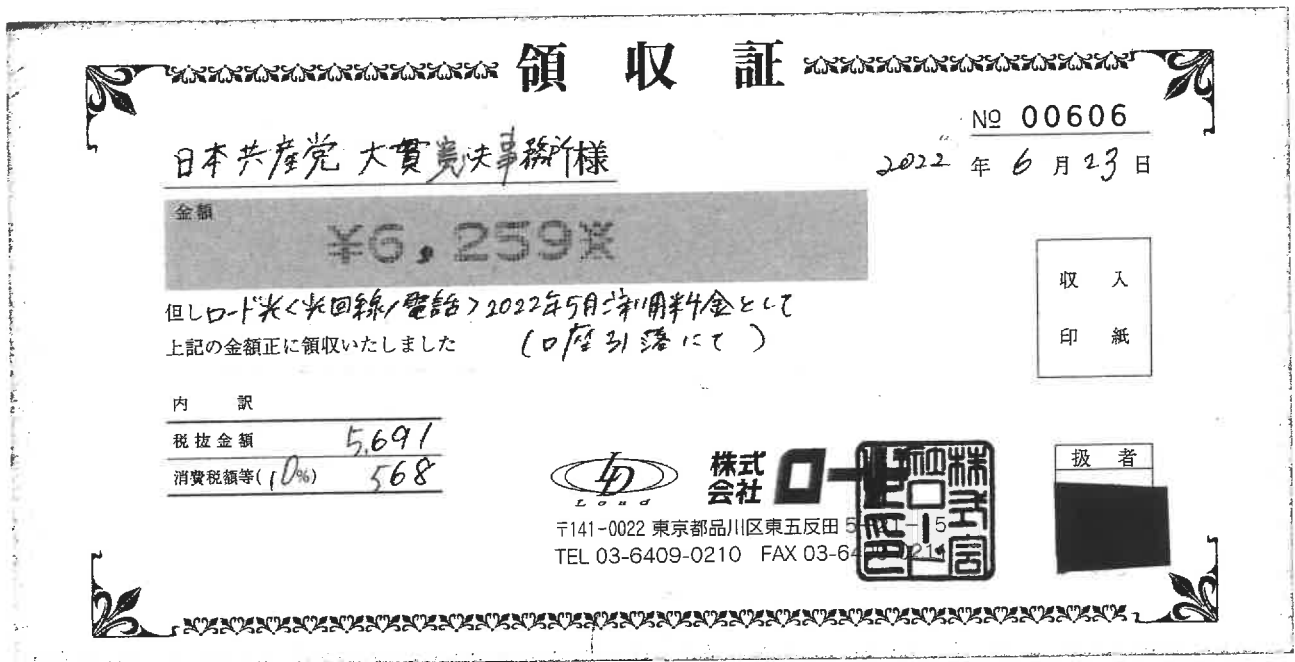

※貼りきれない場合等は継続用紙をご利用ください。

◎領収書等の金額のうち、一部を政務活動費に充当した場合は、①、②のいずれかを記入

①按分による充当	按分率	1/2 (条例の範囲内の活動と条例の範囲外の活動)	充当額	3,129 円
②経費の一部充当	充当する部分		充当額	円

(注) 1 経費を按分率により按分して充当する場合は、①欄に按分率と按分後の政務活動費充当額を記載してください。

2 按分率とは関係なく、経費の一部を充当する場合は、②欄に充当する部分と政務活動費充当額を記載してください。

☺ ☑

令和 4 年度 領収書等添付様式

年月日	令和4年6月24日	整理番号	
項目	事務所費		

目的・内容等

大貫（青葉区）事務所 電気料金 6月分 ¥1,810 (¥3,620)

領収書等添付欄 ※重ならないように貼付してください。

(A)電気料金等郵便振替払込金受領証(領収証)

口座番号	00150-9-167	加入者名	東京電力エナジーパートナー株式会社
年月分	4-5	払込金額	¥3,620
ご契約戸数	30 A	ご使用kWh	106
ご使用期間	4月21日	5月22日	ご契約変更
ご使用約場所名	横浜市 青葉区 あざみ野 1丁目 21番(地) 10号 モリマンション 棟 101号		
お支払人氏名	日本共産党青葉区委員会・大貫のり夫事務所様		
お支払期限日	6月 22日		
地区番号	19	ご契約種別	従量電灯B
お客さま番号	01121-11001-1-00		
お問い合わせ先	0120-99-5772(代)		
東京電力エナジーパートナー株式会社	(お客さま控え)		

22.6.24 195529

※貼りきれない場合等は継続用紙をご利用ください。

◎領収書等の金額のうち、一部を政務活動費に充当した場合は、①、②のいずれかを記入

①按分による充当	按分率	1/2 (条例の範囲内の活動と条例の範囲外の活動)	充当額	1,810 円
②経費の一部充当	充当する部分		充当額	円

(注) 1 経費を按分率により按分して充当する場合は、①欄に按分率と按分後の政務活動費充当額を記載してください。

2 按分率とは関係なく、経費の一部を充当する場合は、②欄に充当する部分と政務活動費充当額を記載してください。

① ②

令和 4 年度 領収書等添付様式

年月日	令和4年6月24日	整理番号	
項目	事務所費		
目的・内容等			
大貫（青葉区）事務所 水道料金 5-6月分 ￥1,629 (¥3,258)			
領収書等添付欄 ※重ならないように貼付してください。			

水道料金・下水道使用料 納入通知書兼領収書

Water-sewage bill (including receipt)  
225-0011 郵便区内特別  
青葉区あざみ野一丁目21-10  
森マンション 101

821293020		
4月5日～4月6日	納期限 Due date	
20mm	令和4年6月27日	
137	134	3
*1872	*1386	*3258
*170	*126	*296

日本共産党青葉区委員会・大貫事務所 様  
4107-0606-005228#22500-000549

この料金は、次の場所で使用されたものです。  
青葉区あざみ野一丁目21-10  
森マンション 101

今回検針日 令和4年6月3日  
前回検針日 令和4年4月6日  
用途 一般用 下水 処理区域  
前年同期使用水量 10 m<sup>3</sup>

日本共産党青葉区委員会・大貫事務所 様  
令和 4年 6月 6日  
横浜市水道事業管理者  
水道局長



横浜市水道局 青葉水道事務所  
〒225-0023  
横浜市青葉区大場町41-1  
(お問い合わせ先)  
お客さまサービスセンター  
TEL 045-847-6262

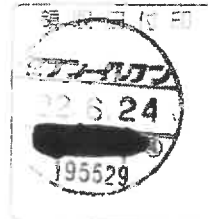

※貼りきれない場合等は継続用紙をご利用ください。

◎領収書等の金額のうち、一部を政務活動費に充当した場合は、①、②のいずれかを記入

①按分による充当	按分率	1/2 (条例の範囲内の活動と条例の範囲外の活動)	充当額	1,629 円
②経費の一部充当	充当する部分		充当額	円

(注) 1 経費を按分率により按分して充当する場合は、①欄に按分率と按分後の政務活動費充当額を記載してください。

2 按分率とは関係なく、経費の一部を充当する場合は、②欄に充当する部分と政務活動費充当額を記載してください。



年月日	令和4年6月24日	整理番号	
項目	事務所費		
目的・内容等			
大貫（青葉区）事務所 ガス料金 6月分 ¥1,419 (¥2,838)			

領収書等添付欄 ※重ならない

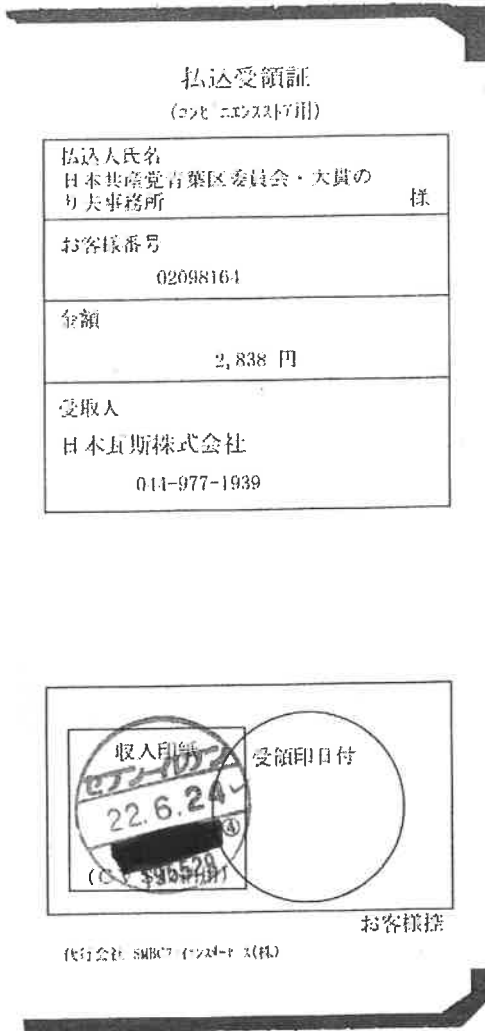

※貼りきれない場合等は継続用紙をご利用ください。

◎領収書等の金額のうち、一部を政務活動費に充当した場合は、①、②のいずれかを記入

①按分による充当	按分率	1/2 (条例の範囲内の活動と条例の範囲外の活動)	充当額	1,419 円
②経費の一部充当	充当する部分		充当額	円

(注) 1 経費を按分率により按分して充当する場合は、①欄に按分率と按分後の政務活動費充当額を記載してください。

2 按分率とは関係なく、経費の一部を充当する場合は、②欄に充当する部分と政務活動費充当額を記載してください。

① ②

令和 4 年度 領収書等添付様式

年月日	令和4年6月27日	整理番号	
項目	資料購入費		

目的・内容等

団議員室 日刊「しんぶん赤旗」①「しんぶん赤旗」日曜版① 新かながわ① 前衛①など 6月分 ¥7,464

領収書等添付様式

日本共産党横浜市会議員団 様

新聞・雑誌名	部数	金額
日刊「しんぶん赤旗」	1	3,497
「しんぶん赤旗」日曜版	1	930
新かながわ	1	400
写真ニュース	1	50
『前衛』	1	744

領収書は次のページに続いています。

日本共産党発行の **しんぶん赤旗** 領収書

7,464 円

2022年 6月分

上記の金額たしかにいただきました。  
ありがとうございました。

「赤旗」関内出張所  
TEL 045-212-5013

領収日 6/27 扱者 [Redacted]

日本共産党横浜市会議員団 様

新聞・雑誌名	部数	金額
『議会と自治体』	1	794
『経済』	1	1,049

領収書は次のページに続いています。

日本共産党発行の **しんぶん赤旗** 領収書

\*\*\*\*\* 円

2022年 6月分

上記の金額たしかにいただきました。  
ありがとうございました。

「赤旗」関内出張所  
TEL 045-212-5013

領収日 6/27 扱者 [Redacted]

※貼りきれない場合等は継続用紙をご利用ください。

◎領収書等の金額のうち、一部を政務活動費に充当した場合は、①、②のいずれかを記入

①按分による充当	按分率		充当額	円
②経費の一部充当	充当する部分		充当額	円

(注) 1 経費を按分率により按分して充当する場合は、①欄に按分率と按分後の政務活動費充当額を記載してください。

2 按分率とは関係なく、経費の一部を充当する場合は、②欄に充当する部分と政務活動費充当額を記載してください。

①②



年月日	令和4年6月27日	整理番号	
項目	資料購入費		

目的・内容等

北谷（保土ヶ谷区）事務所 日刊「しんぶん赤旗」①「しんぶん赤旗」日曜版①  
 新かながわ① など 6月分 ¥5,621

領収書等添付欄 ※重ならないように貼付してください。

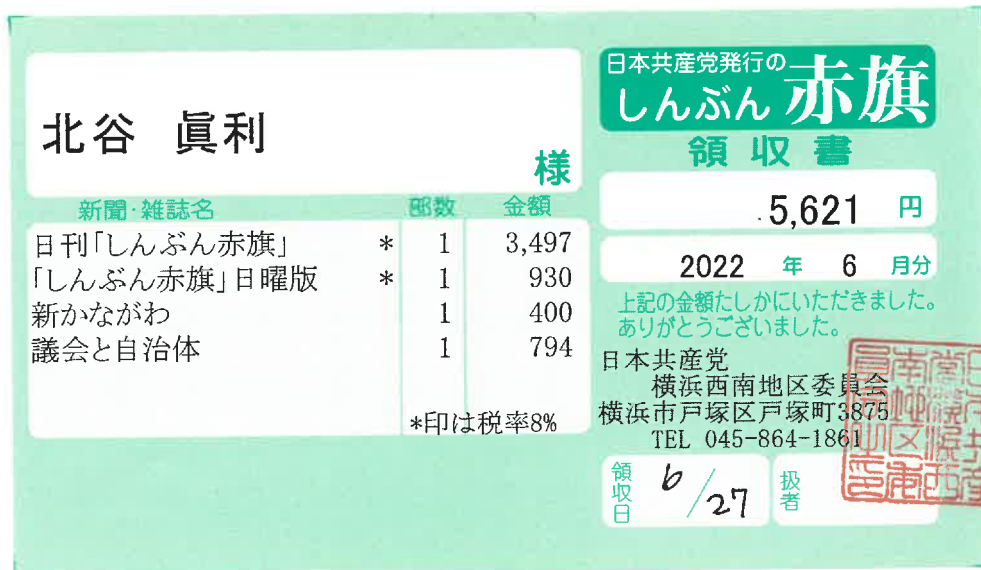

※貼りきれない場合等は継続用紙をご利用ください。

◎領収書等の金額のうち、一部を政務活動費に充当した場合は、①、②のいずれかを記入

①按分による充当	按分率		充当額	円
②経費の一部充当	充当する部分		充当額	円

(注) 1 経費を按分率により按分して充当する場合は、①欄に按分率と按分後の政務活動費充当額を記載してください。

2 按分率とは関係なく、経費の一部を充当する場合は、②欄に充当する部分と政務活動費充当額を記載してください。

① (v) ② (v)

令和 4 年度 領収書等添付様式

年月日	令和4年6月27日	整理番号				
項目	事務費					
目的・内容等						
かわじ（旭区）事務所 NHK受信料 ¥1,225（¥2,450）						
領収書等添付欄 ※重ならないように貼付してください。						
13						
14						
15						
16						
17						
18						
19						
20				04-06-27	NHK	*2,450
21						
22						
23						
24						
【記号のご説明】		（最終差し引き残高を新通帳へ繰り越しました。）				
1. 証券類をご入金のお支払金額欄などにつぎの記号およびその払い戻しができる予定日時が表示されます。なお、その払い戻しができる予定日時はつぎのとおりです。		トリタテ 1……ご入金日の翌営業日(午後1時30分から)				
C 1……ご入金日の翌営業日(午後1時30分から)		トリタテ 2……ご入金日の翌々営業日(午前9時から)				
C 2……ご入金日の翌々営業日(午後1時30分から)		証券類によるお振込金の場合も前記に準じて取り扱います。				
C 3……ご入金日からかぞえて5営業日(午前9時から)		2. 窓口でのお取引で通帳のご提出のあるときや、現金自動 入出金機でのお取引で通帳をご利用のときには、年月日欄 に*と表示します。				
26						

※貼りきれない場合等は継続用紙をご利用ください。

◎領収書等の金額のうち、一部を政務活動費に充当した場合は、①、②のいずれかを記入

①按分による充当	按分率	1/2（条例の範囲内の活動と条例の範囲外の活動）	充当額	1,225 円
②経費の一部充当	充当する部分		充当額	円

(注) 1 経費を按分率により按分して充当する場合は、①欄に按分率と按分後の政務活動費充当額を記載してください。

2 按分率とは関係なく、経費の一部を充当する場合は、②欄に充当する部分と政務活動費充当額を記載してください。



令和 4 年度 領収書等添付様式

年月日	令和4年6月27日	整理番号	
項目	事務所費		
目的・内容等			
かわじ（旭区）事務所 事務所駐車料 6月分 ¥11,000(¥22,000)			
領収書等添付欄 ※重ならないように貼付してください。			

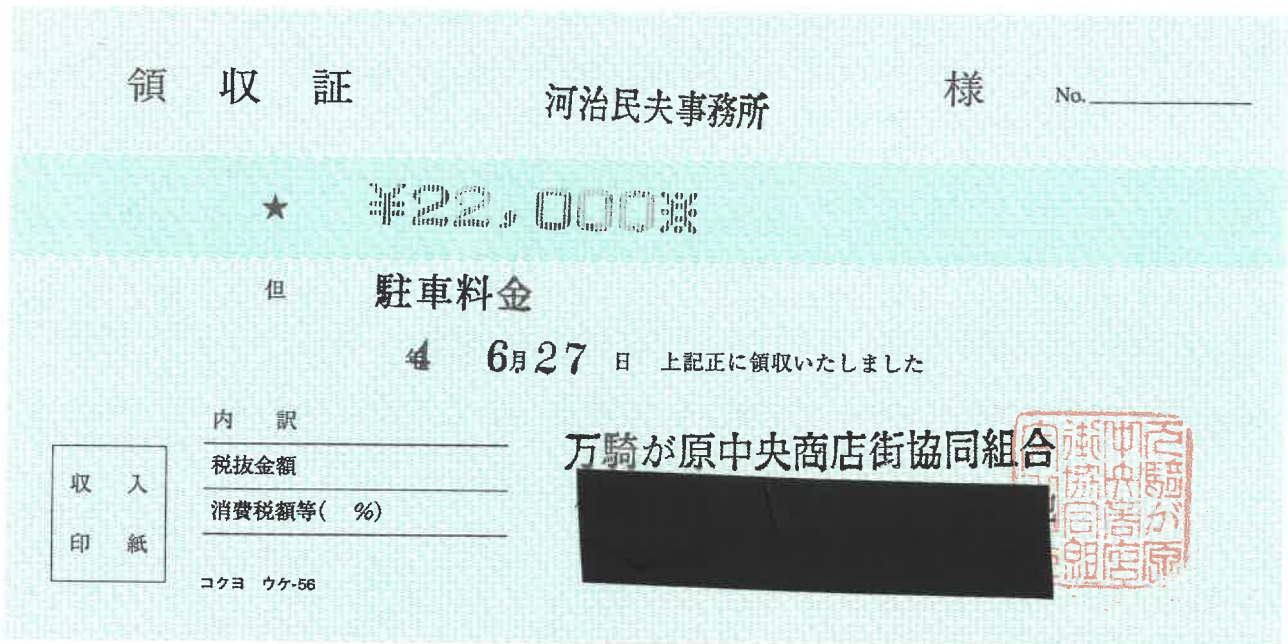

※貼りきれない場合等は継続用紙をご利用ください。

◎領収書等の金額のうち、一部を政務活動費に充当した場合は、①、②のいずれかを記入

①按分による充当	按分率	1/2 (条例の範囲内の活動と条例の範囲外の活動)	充当額	11,000 円
②経費の一部充当	充当する部分		充当額	円

(注) 1 経費を按分率により按分して充当する場合は、①欄に按分率と按分後の政務活動費充当額を記載してください。

2 按分率とは関係なく、経費の一部を充当する場合は、②欄に充当する部分と政務活動費充当額を記載してください。

① ②

令和 4 年度 領収書等添付様式

年月日	令和4年6月27日	整理番号	
項目	事務所費		
目的・内容等			
あらき 由美子 (南区)事務所 賃貸料 6月分 ¥50,000(¥166,690)			

領収書等添付欄 ※重

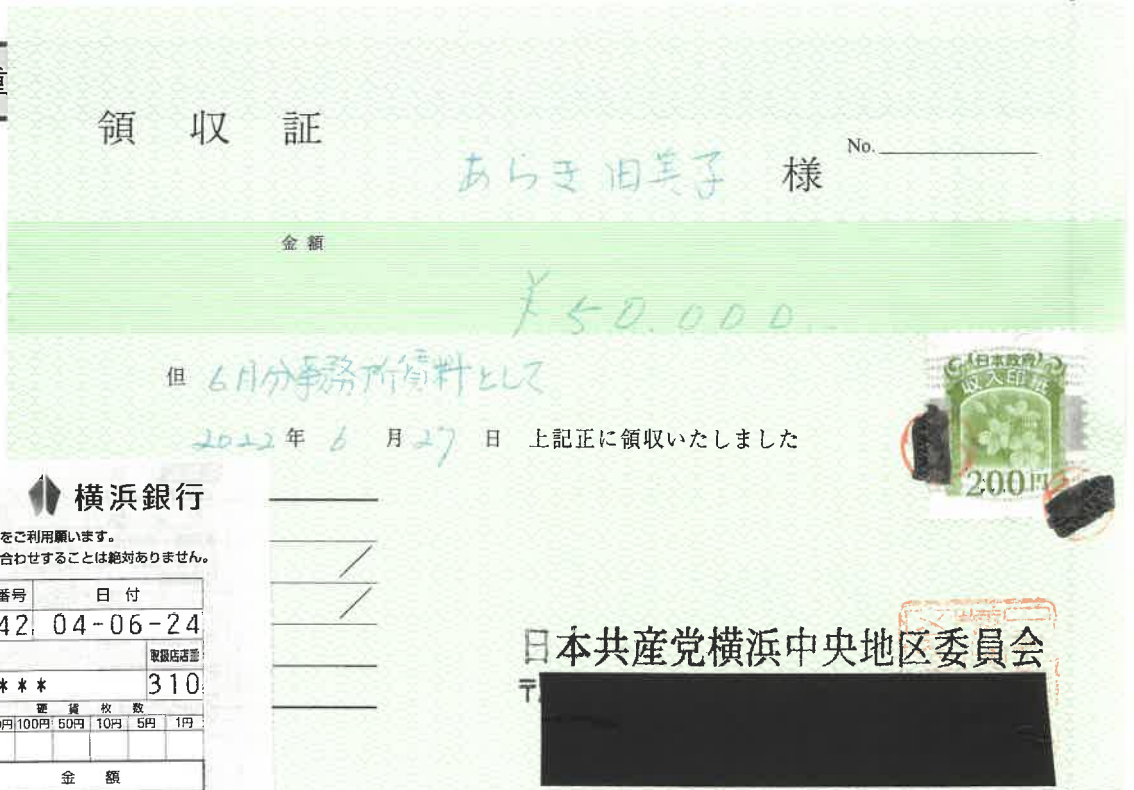

ご利用控え

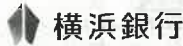

○ご預金の預け入れの場合は、必ずお通帳をご利用願います。  
○銀行からカードの暗号について、お問い合わせすることは絶対ありません。

区分	機番	処理番号	日付
お振込	2641442	04-06-24	
銀行番号	店番	取扱店番	
01380314	1363***	310	
紙幣枚数	硬貨枚数	金額	
万円 五千円 二千円 千円 500円 100円 50円 10円 5円 1円		¥166,690円	
手数料 (消費税等を含む)	金額		
12:23	¥440円		
おつり	残高		
	円*****円		

手数料のうち振込手数料 ¥440  
000276

りそな銀行



ニホキヨウサントウコハマチユウオウチク  
イソカイ 様  
電話番号 044-888-3280

裏面を必ずご覧下さい

日本共産党横浜中央地区委員会

※貼りきれない場合等は継続用紙をご利用ください。

◎領収書等の金額のうち、一部を政務活動費に充当した場合は、①、②のいずれかを記入

①按分による充当	按分率	充当額	円
②経費の一部充当	充当する部分	団の規定により	50,000 円

(注) 1 経費を按分率により按分して充当する場合は、①欄に按分率と按分後の政務活動費充当額を記載してください。

2 按分率とは関係なく、経費の一部を充当する場合は、②欄に充当する部分と政務活動費充当額を記載してください。

① ②

令和 4 年度 領収書等添付様式

年月日	令和4年6月27日	整理番号	
項目	事務所費		
目的・内容等			
みわ 智恵美 (港南区)事務所 賃貸料 6月分 ¥50,000 (¥120,000)			

領収書等添付欄 ※重

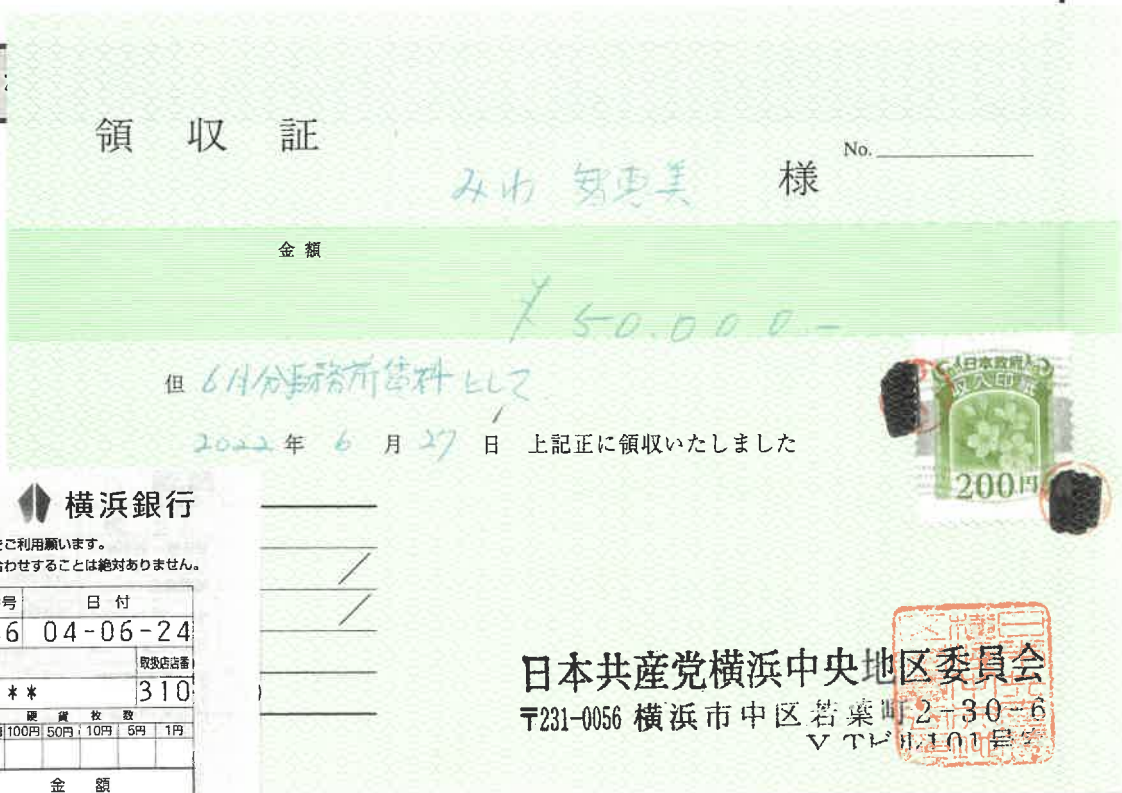

ご利用控え

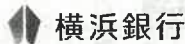

○ご預金の預け入れの場合は、必ずお通帳をご利用願います。  
○銀行からカードの暗号について、お問い合わせすることは絶対ありません。

区分	機番	処理番号	日付
お振込	2641446	04-06-24	
銀行番号	店番	取扱店番	
01380314	1363***	310	
紙幣枚数	硬貨枚数	金額	
万円 五千円 二千円 千円 500円 100円 50円 10円 5円 1円		¥120,000円	
手数料 (消費税等を含む)	金額		
12:24	¥440円		
おつり	残高		
	円 *****円		
手数料のうち振込手数料	¥440		
	000280		
[Redacted Name] 様			
ニホンキョウサントウヨコハマチウオウチク			
イツカイ 様			
電話番号 044-888-3280			

日本共産党横浜中央地区委員会  
〒231-0056 横浜市中区若葉町2-30-6  
V TEL 1101号室

※貼りきれない場合等は継続用紙をご利用ください。

◎領収書等の金額のうち、一部を政務活動費に充当した場合は、①、②のいずれかを記入

①按分による充当	按分率		充当額	円
②経費の一部充当	充当する部分	団の規定により	充当額	50,000 円

(注) 1 経費を按分率により按分して充当する場合は、①欄に按分率と按分後の政務活動費充当額を記載してください。

2 按分率とは関係なく、経費の一部を充当する場合は、②欄に充当する部分と政務活動費充当額を記載してください。



年月日	令和4年6月27日	整理番号	
項目	資料購入費		
目的・内容等			
団議員室 東京新聞代 6月分 ¥2,950			
領収書等添付欄 ※重ならないように貼付してください。			

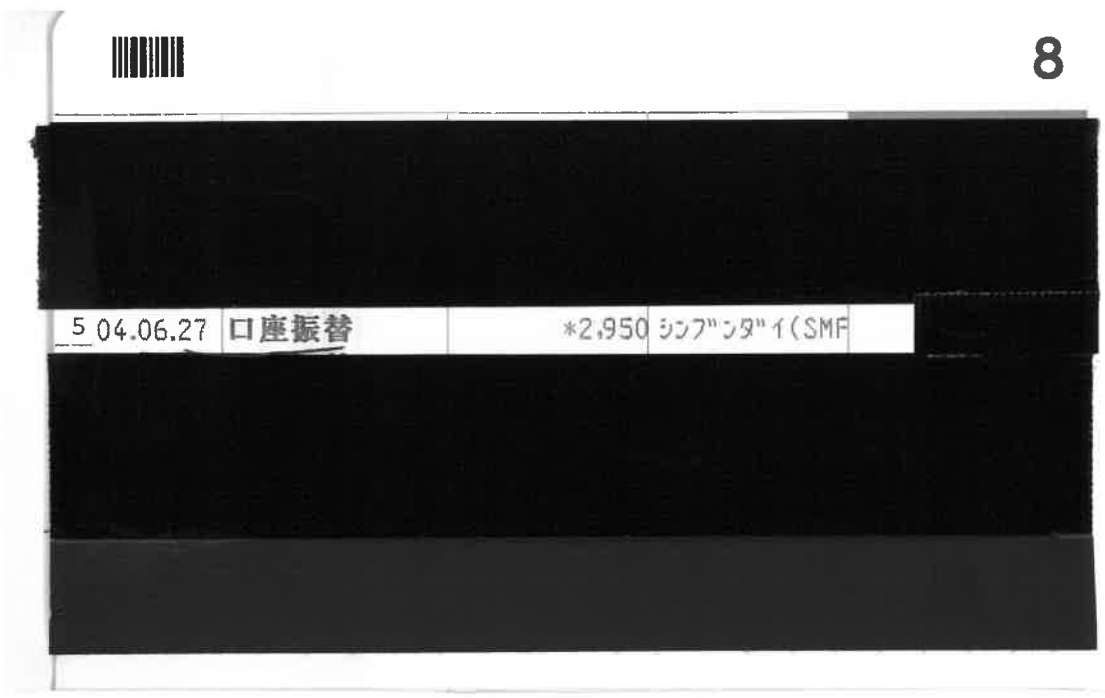

※貼りきれない場合等は継続用紙をご利用ください。

◎領収書等の金額のうち、一部を政務活動費に充当した場合は、①、②のいずれかを記入

①按分による充当	按分率		充当額	円
②経費の一部充当	充当する部分		充当額	円

(注) 1 経費を按分率により按分して充当する場合は、①欄に按分率と按分後の政務活動費充当額を記載してください。

2 按分率とは関係なく、経費の一部を充当する場合は、②欄に充当する部分と政務活動費充当額を記載してください。

① ②

年月日	令和4年6月27日	整理番号	
項目	事務費		
目的・内容等			
団議員室 複合機リース料 ¥34,100			
領収書等添付欄 ※重ならないように貼付してください。			

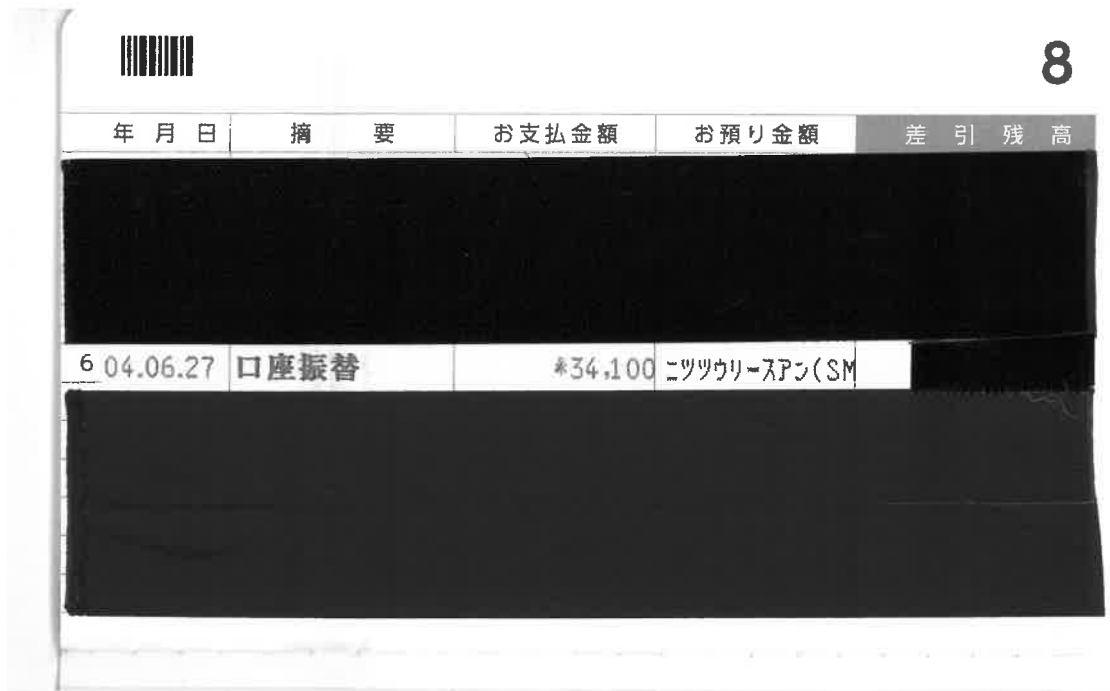

※貼りきれない場合等は継続用紙をご利用ください。

◎領収書等の金額のうち、一部を政務活動費に充当した場合は、①、②のいずれかを記入

①按分による充当	按分率		充当額	円
②経費の一部充当	充当する部分		充当額	円

(注) 1 経費を按分率により按分して充当する場合は、①欄に按分率と按分後の政務活動費充当額を記載してください。

2 按分率とは関係なく、経費の一部を充当する場合は、②欄に充当する部分と政務活動費充当額を記載してください。

① ②

令和 4 年度 領収書等添付様式

年月日	令和4年6月27日	整理番号	
項目	事務所費		

目的・内容等

白井 まさ子 (港北区)事務所 6月分電気代 ¥2,818 (¥8,455) 事項参照

領収書等添付欄 ※重ならないように貼付してください。

領 収 書

横浜市会議員 白井 正子 様

金 8,455

但し、港北事務所 電気料金として

2022年6月27日

日本共産党横浜北東地区委員会



※貼りきれない場合等は継続用紙をご利用ください。

◎領収書等の金額のうち、一部を政務活動費に充当した場合は、①、②のいずれかを記入

①按分による充当	按分率	1/3 (条例の範囲内の活動と条例の範囲外の活動)	充当額	2,818 円
②経費の一部充当	充当する部分		充当額	円

(注) 1 経費を按分率により按分して充当する場合は、①欄に按分率と按分後の政務活動費充当額を記載してください。

2 按分率とは関係なく、経費の一部を充当する場合は、②欄に充当する部分と政務活動費充当額を記載してください。





## 令和 4 年度 領収書等添付様式 (継続添付用)

年月日	令和4年6月27日	整理番号	
項目	事務所費		

〒230-0041

神奈川県横浜市鶴見区潮田町3丁目147-6

日本共産党 横浜北東地区委員会 様

I0320220701A76519

I0320220701A76519

電気料金等領収書在中

ENEOS株式会社

〒100-8162

東京都千代田区大手町一丁目1番2号

000023663308

## ENEOSでんき 電気料金等領収書

いつもENEOSでんきをご利用いただき誠にありがとうございます。  
下記金額を 6月 27日に口座振替により領収させていただきました。

2022年 6月30日発行

お客さま番号	0002094593
ご契約者さま	日本共産党 横浜北東地区委員会 様
供給地点特定番号	0300111070396124136011
ご使用場所	神奈川県横浜市 港北区樽町1丁目24-36
ご契約番号	0001505077
基本メニュー	東京Vプラン
ご契約容量	7kVA

2022年 6月 ご請求分 ( 2022年 5月 2日~ 6月 1日 ご利用分)

領収金額 8,455円 (うち消費税等相当額 768円)

金融機関名	三菱UFJ銀行	支店名	鶴見駅前支店
口座番号	****707	口座名	義 二村三ツサトウヨコハマ外務局イソカイ サイミチ

\*個人情報保護のため、口座情報を一部非表示としています。

お知らせ

## お問い合わせ先

ご不明な点がございましたら、下記までお問い合わせください。

ENEOSでんき・都市ガス カスタマーセンター 午前9:00~午後5:00

電話: 0120-15-8704

(毎月第3日曜日・年末年始を除く)

03-6627-1763

年月日	令和4年6月28日	整理番号	
項目	事務所費		

目的・内容等

かわじ（旭区）事務所 電気料 6月分 ¥5,079(¥10,159)

領収書等添付欄 ※重ならないように貼付してください。

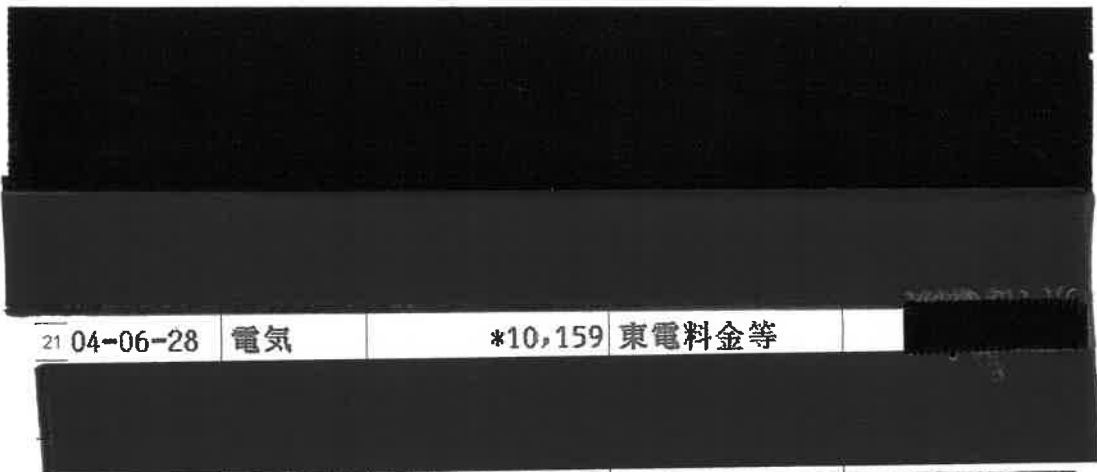

【記号のご説明】  
 1. 証券類をご入金の際はお支払い金額欄などにつぎの記号およびその払い戻しができる予定日が表示されます。なお、その払い戻しができる予定日時はつぎのとおりです。  
 C 1.....ご入金日の翌営業日(午後1時30分から)  
 C 2.....ご入金日の翌々営業日(午後1時30分から)  
 C 3.....ご入金日からかぞえて5営業日(午前9時から)  
 トリタテ 1.....ご入金日の翌営業日(午後1時30分から)  
 トリタテ 2.....ご入金日の翌々営業日(午前9時から)  
 証券類によるお振込金の場合も前記に準じて取り扱います。  
 2. 窓口でのお取引で通帳のご提出のあるときや、現金自動  
 入出金機でのお取引で通帳をご利用のときには、年月日欄に\*と表示します。

(繰終差し引き残高を新通帳へ繰り越しました。)

26

※貼りきれない場合等は継続用紙をご利用ください。

◎領収書等の金額のうち、一部を政務活動費に充当した場合は、①、②のいずれかを記入

①按分による充当	按分率	1/2 (条例の範囲内の活動と条例の範囲外の活動)	充当額	5,079 円
②経費の一部充当	充当する部分		充当額	円

(注) 1 経費を按分率により按分して充当する場合は、①欄に按分率と按分後の政務活動費充当額を記載してください。  
 2 按分率とは関係なく、経費の一部を充当する場合は、②欄に充当する部分と政務活動費充当額を記載してください。



令和 4 年度 領収書等添付様式

年月日	令和4年6月28日	整理番号	
項目	事務所費		
目的・内容等			
かわじ（旭区）事務所 電気料 6月分 ¥2,892(¥5,785)			
領収書等添付欄 ※重ならないように貼付してください。			

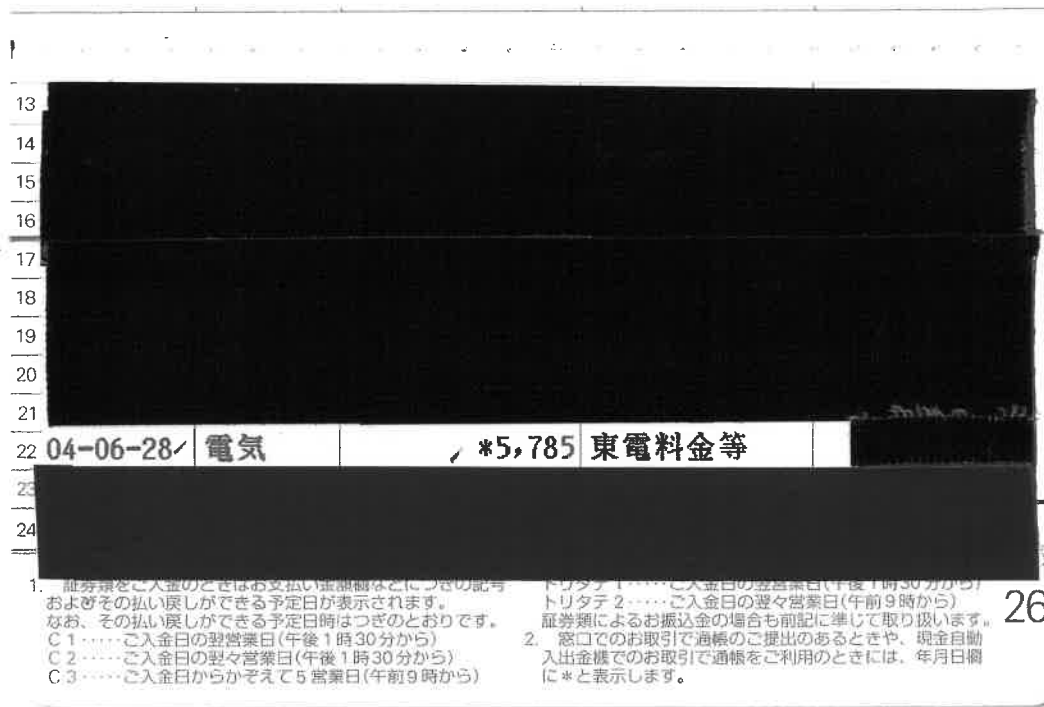

※貼りきれない場合等は継続用紙をご利用ください。

◎領収書等の金額のうち、一部を政務活動費に充当した場合は、①、②のいずれかを記入

①按分による充当	按分率	1/2 (条例の範囲内の活動と条例の範囲外の活動)	充当額	2,892 円
②経費の一部充当	充当する部分		充当額	円

(注) 1 経費を按分率により按分して充当する場合は、①欄に按分率と按分後の政務活動費充当額を記載してください。

2 按分率とは関係なく、経費の一部を充当する場合は、②欄に充当する部分と政務活動費充当額を記載してください。

① ②

年月日	令和4年6月29日	整理番号	
項目	研修費		
目的・内容等			
かわじ（旭区） 第64回自治体学校 zoom分科会参加費 （¥4,000+振込手数料 ¥385）			
【次頁参照】			
領収書等添付欄 ※重ならないように貼付してください。			



※貼りきれない場合等は継続用紙をご利用ください。

◎領収書等の金額のうち、一部を政務活動費に充当した場合は、①、②のいずれかを記入

①按分による充当	按分率		充当額	円
②経費の一部充当	充当する部分		充当額	円

(注) 1 経費を按分率により按分して充当する場合は、①欄に按分率と按分後の政務活動費充当額を記載してください。

2 按分率とは関係なく、経費の一部を充当する場合は、②欄に充当する部分と政務活動費充当額を記載してください。



令和 4 年度 領収書等添付様式 (継続添付用)

年月日	令和4年6月29日	整理番号	
項目	研修費		
目的・内容等			
領収書等添付欄 ※重ならないように貼付してください。			

領 収 書

No. 4534-006276-0002739912-001  
発行日：2022年7月14日

ご氏名 河治 民夫

様

¥ 4, 0 0 0 -

但し 第64回自治体学校 in 松本 参加費として

株式会社日本旅行ソリューション事業本部



令和 4 年度 領収書等添付様式

年月日	令和4年6月29日	整理番号	
項目	事務所費		
目的・内容等			
岩崎（戸塚区）事務所 電気料金 6月分 ¥2,589 （¥10,358）			
領収書等添付欄 ※重ならないように貼付してください。			

(A)電気料金等郵便振替払込金受領証(領収証)

口座番号	00150 - 9 - 167	加入者名	東京電力エナジーパートナー株式会社
年月分	4 - 6	払込金額	¥10358
うち消費税等相当額		円	941
ご契約戸数	10kVA	ご使用量kWh	252
うち精算金額		円	
ご使用期間	5月17日～6月15日	ご契約変更	月 日
ご使用場所	横浜市 戸塚区 上倉田町 509 番(地) 1 号 棟 号		
お支払人氏名	イワサキ ヒロシ 様		
お支払期限日	7月 19日		
上記お支払期限日を過ぎた場合のお支払いは、コンビニエンス・ストアにお願いいたします。			
地区番号	15	ご契約種別	従量電灯C
お客さま番号	06800-02852-5-00		
お問い合わせ先	0120-99-5776(代)		
東京電力エナジーパートナー株式会社 (お客さま控え)			

○本領収証により集金員が収納することはありません。

※貼りきれない場合等は継続用紙をご利用ください。

◎領収書等の金額のうち、一部を政務活動費に充当した場合は、①、②のいずれかを記入

①按分による充当	按分率	1/4 (条例の範囲内の活動と条例の範囲外の活動(含私用))	充当額	2,589 円
②経費の一部充当	充当する部分		充当額	円

(注) 1 経費を按分率により按分して充当する場合は、①欄に按分率と按分後の政務活動費充当額を記載してください。

2 按分率とは関係なく、経費の一部を充当する場合は、②欄に充当する部分と政務活動費充当額を記載してください。

④ ⑤

年月日	令和4年6月29日 -	整理番号	
項目	事務所費		
目的・内容等			
岩崎（戸塚区）事務所 電気料金 6月分 ¥2,592 （¥10,371）			
領収書等添付欄 ※重ならないように貼付してください。			

(A)電気料金等郵便振替払込金受領証(領収証)

口座番号	00150 - 9 - 167	加入者名	東京電力エナジーパートナー株式会社
年月分	4 - 6	払込金額	¥ 1 0 3 7 1
ご契約	7 kW	ご使用量kWh	131
ご使用期間	5月17日～6月15日	ご契約変更	お名前変更 月 日
ご使用場所	横浜市 戸塚区 上倉田町 509 番(地) 1 号 棟 号		
お支払人氏名	イワサキ ヒロシ 様		
お支払期限日	7月 19日		
地区番号	15	ご契約種別	低圧電力
お客さま番号	06800-02852-7-00		
お問い合わせ先	0120-99-5776(代)		
東京電力エナジーパートナー株式会社 (お客さま控え)			

◎本領収証により集金員が収納したことを証明しません。

リノビエールは、この領収証には記載されていません。

上記お支払期限日を過ぎた場合のお支払いは、コンビニエンス・ストアをお願いいたします。

※貼りきれない場合等は継続用紙をご利用ください。

◎領収書等の金額のうち、一部を政務活動費に充当した場合は、①、②のいずれかを記入

①按分による充当	按分率	1/4 (条例の範囲内の活動と条例の範囲外の活動(含私用))	充当額	2,592 円
②経費の一部充当	充当する部分		充当額	円

(注) 1 経費を按分率により按分して充当する場合は、①欄に按分率と按分後の政務活動費充当額を記載してください。

2 按分率とは関係なく、経費の一部を充当する場合は、②欄に充当する部分と政務活動費充当額を記載してください。



令和 4 年度 領収書等添付様式

年月日	令和4年6月30日	整理番号	
項目	広聴費		
目的・内容等			
市政市民アンケート 返信受取人払い (6/23-6/30) ¥5,680 計2枚			
領収書等添付欄 ※重ならないように貼付してください。			

領収書			領収書			領収書		
日本共産党横浜市会議員団 様 (承認: 0705) [収納金] 受取人払 第一種定形 ①05 9通 ¥945			日本共産党横浜市会議員団 様 (承認: 0705) [収納金] 受取人払 第一種定形 ①05 9通 ¥945			日本共産党横浜市会議員団 様 (承認: 0705) [収納金] 受取人払 第一種定形 ①05 19通 ¥1,995		
料金	¥756		料金	¥756		料金	¥1,596	
手数料	¥189		手数料	¥189		手数料	¥399	
料金等計	¥945		料金等計	¥945		料金等計	¥1,995	
課税計	¥945		課税計	¥945		課税計	¥1,995	
(内消費税等)	¥85)		(内消費税等)	¥85)		(内消費税等)	¥181)	
非課税計	¥0		非課税計	¥0		非課税計	¥0	
合計	¥945		合計	¥945		合計	¥1,995	
お預り 現金	¥945		お預り 現金	¥945		お預り 現金	¥1,995	
〒100-8792 日本郵便株式会社 東京都千代田区大手町2-3-1 取扱日時: 2022年 6月23日 9:07 ✓ 発行No. 220623L4950 端211044645 連絡先: 横浜港郵便局 TEL:0570-943-550			〒100-8792 日本郵便株式会社 東京都千代田区大手町2-3-1 取扱日時: 2022年 6月24日 9:15 ✓ 発行No. 220624L4986 端211044645 連絡先: 横浜港郵便局 TEL:0570-943-550			〒100-8792 日本郵便株式会社 東京都千代田区大手町2-3-1 取扱日時: 2022年 6月27日 10:51 ✓ 発行No. 220627L5049 端211044645 連絡先: 横浜港郵便局 TEL:0570-943-550		

※貼りきれない場合等は継続用紙をご利用ください。

◎領収書等の金額のうち、一部を政務活動費に充当した場合は、①、②のいずれかを記入

①按分による充当	按分率		充当額	円
②経費の一部充当	充当する部分		充当額	円

(注) 1 経費を按分率により按分して充当する場合は、①欄に按分率と按分後の政務活動費充当額を記載してください。

2 按分率とは関係なく、経費の一部を充当する場合は、②欄に充当する部分と政務活動費充当額を記載してください。





令和 4 年度 領収書等添付様式 (継続添付用)

年月日	令和4年6月30日	整理番号	
-----	-----------	------	--

項目	広聴費
----	-----

目的・内容等

領収書等添付欄 ※重ならないように貼付してください。

領収書

日本共産党横浜市議員団 様  
(承認: 0705)  
[収納金]  
受取人払  
第一種定形  
①105 6通 ¥630

---

料金 ¥504  
手数料 ¥126  
料金等計 ¥630

---

課税計 ¥630  
(内消費税等 ¥57)  
非課税計 ¥0

---

合計 ¥630  
お預り 現金 ¥630

〒100-8792 日本郵便株式会社  
東京都千代田区大手町2-3-1  
取扱日時: 2022年 6月28日 9:29  
発行No. 220628L5075 端211044645  
連絡先: 横浜港郵便局  
TEL: 0570-943-550

領収書

日本共産党横浜市議員団 様  
(承認: 0705)  
[収納金]  
受取人払  
第一種定形  
①105 7通 ¥735

---

料金 ¥588  
手数料 ¥147  
料金等計 ¥735

---

課税計 ¥735  
(内消費税等 ¥66)  
非課税計 ¥0

---

合計 ¥735  
お預り 現金 ¥735

〒100-8792 日本郵便株式会社  
東京都千代田区大手町2-3-1  
取扱日時: 2022年 6月29日 11:08  
発行No. 220629L5145 端211044645  
連絡先: 横浜港郵便局  
TEL: 0570-943-550

領収書

日本共産党横浜市議員団 様  
(承認: 0705)  
[収納金]  
受取人払  
第一種定形  
①105 3通 ¥315

---

第一種定形  
①115 1通 ¥115

---

料金 ¥346  
手数料 ¥84  
料金等計 ¥430

---

課税計 ¥430  
(内消費税等 ¥39)  
非課税計 ¥0

---

合計 ¥430  
お預り 現金 ¥430

〒100-8792 日本郵便株式会社  
東京都千代田区大手町2-3-1  
取扱日時: 2022年 6月30日 11:21  
発行No. 220630L5186 端211044645  
連絡先: 横浜港郵便局  
TEL: 0570-943-550

令和 4 年度 領収書等添付様式

年月日	令和4年6月30日	整理番号	
項目	人件費		

目的・内容等

政務活動員4人 夏季期末手当 ¥1,664,550 (501,600+380,550+390,150+392,250)

領収書等添付欄 ※重ならないよう

領 収 証

日本共産党横浜市議員団 様 2022年 6月 30日

★ ¥501,600-

但夏季期末手当

上記正に領収いたしました

内 訳

税率	金額(税抜・税込)
%	消費税額等

領 収 証

日本共産党横浜市議員団 様 2022年 6月 30日

★ ¥380,550-

但夏季期末手当

上記正に領収いたしました

内 訳

税率	金額(税抜・税込)
%	消費税額等
税率	金額(税抜・税込)
%	消費税額等

コクヨ ウケ-1048

合等は継続用紙をご利用ください。

◎領収書等の金額のうち、一部を政務活動費に充当した場合は、①、②のいずれかを記入

①按分による充当	按分率		充当額	円
②経費の一部充当	充当する部分		充当額	円

(注) 1 経費を按分率により按分して充当する場合は、①欄に按分率と按分後の政務活動費充当額を記載してください。

2 按分率とは関係なく、経費の一部を充当する場合は、②欄に充当する部分と政務活動費充当額を記載してください。

① ②

令和 4 年度 領収書等添付様式 (継続添付用)

年月日	令和4年6月30日	整理番号	
項目	人件費		

目的・内容等

領収書等添付欄 ※重ならないように貼付してください。

領 収 証

日本共産党横浜市議員団 様 2022年 6月 30日

★ ¥390,150-

但 夏季期末手当

上記正に領収いたしました

内 訳

税率	金額(税抜・税込)	
%	消費税額等	
税率	金額(税抜・税込)	
%	消費税額等	

コクヨ ウケ-1048

領 収 証

日本共産党横浜市議員団 様 2022年 6月 30日

★ ¥392,250-

但 夏季期末手当

上記正に領収いたしました

内 訳

税率	金額(税抜・税込)	
%	消費税額等	
税率	金額(税抜・税込)	
%	消費税額等	

コクヨ ウケ-1048

令和 4 年度 領収書等添付様式

年月日	令和4年6月30日	整理番号	
項目	事務所費		

目的・内容等

北谷（保土ヶ谷区）事務所 事務所賃貸料 6月分 ¥25,000 (¥50,000)

領収書等添付欄 ※重ならないように貼付してください。

【次頁参照】

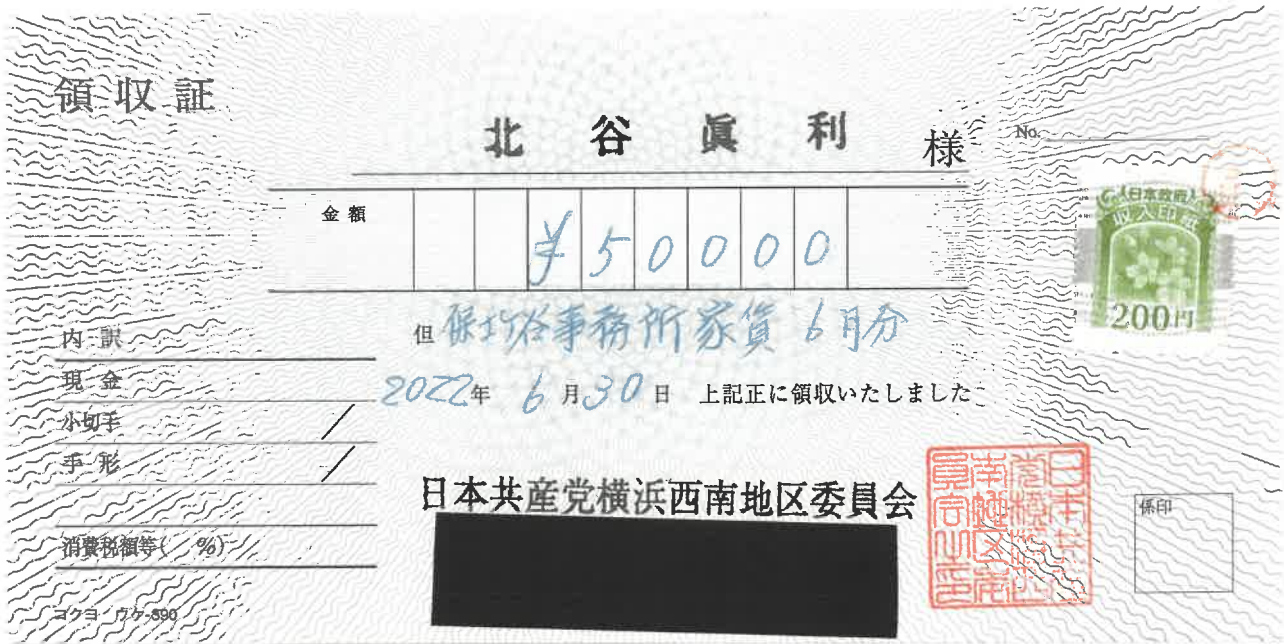

※貼りきれない場合等は継続用紙をご利用ください。

◎領収書等の金額のうち、一部を政務活動費に充当した場合は、①、②のいずれかを記入

①按分による充当	按分率	1/2 (条例の範囲内の活動と条例の範囲外の活動)	充当額	25,000 円
②経費の一部充当	充当する部分		充当額	円

(注) 1 経費を按分率により按分して充当する場合は、①欄に按分率と按分後の政務活動費充当額を記載してください。

2 按分率とは関係なく、経費の一部を充当する場合は、②欄に充当する部分と政務活動費充当額を記載してください。

① ②

令和 4 年度 領 収 書 等 添 付 様 式 ( 継 続 添 付 用 )

年月日	令和4年6月30日	整理番号	
項目	事務所費		

目的・内容等

領収書等添付欄 ※重ならないように貼付してください。

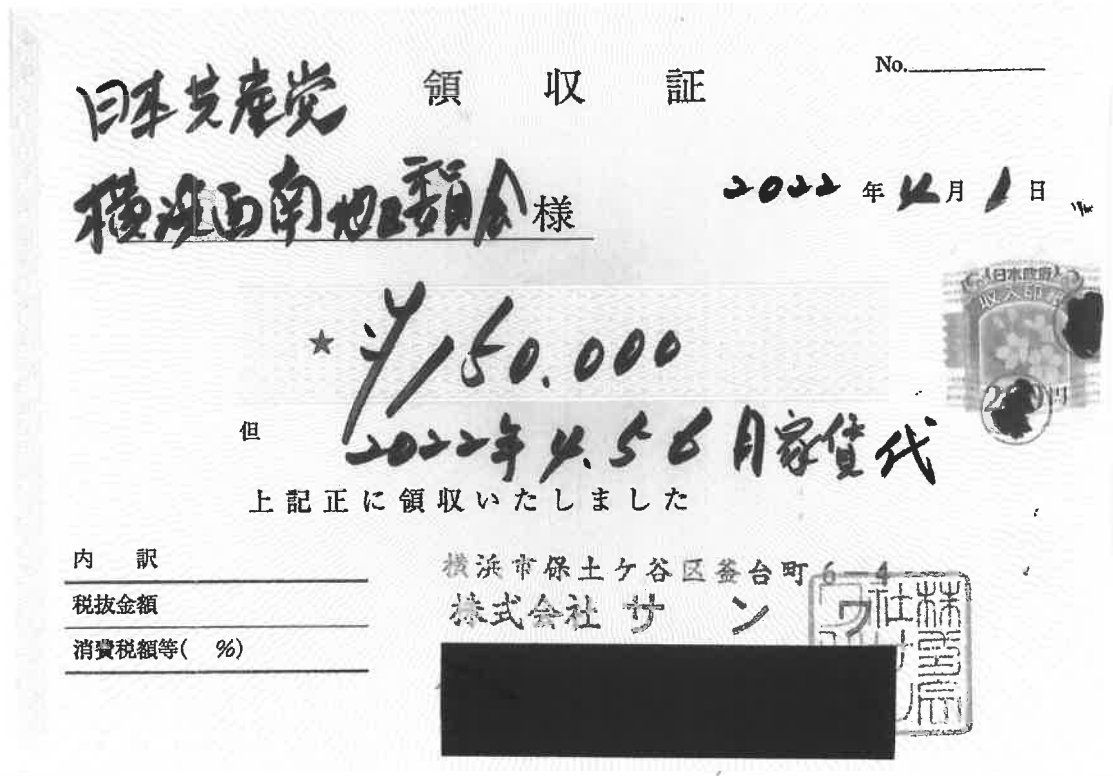

令和 4 年度 領収書等添付様式

年月日	令和4年6月30日	整理番号	
項目	事務所費		
目的・内容等			
北谷（保土ヶ谷区）事務所 事務所駐車料 6月分 ¥7,500(¥15,000) 2台分(3円)のり1台			
領収書等添付欄 ※重ならないように貼付してください。			

【次頁参照】

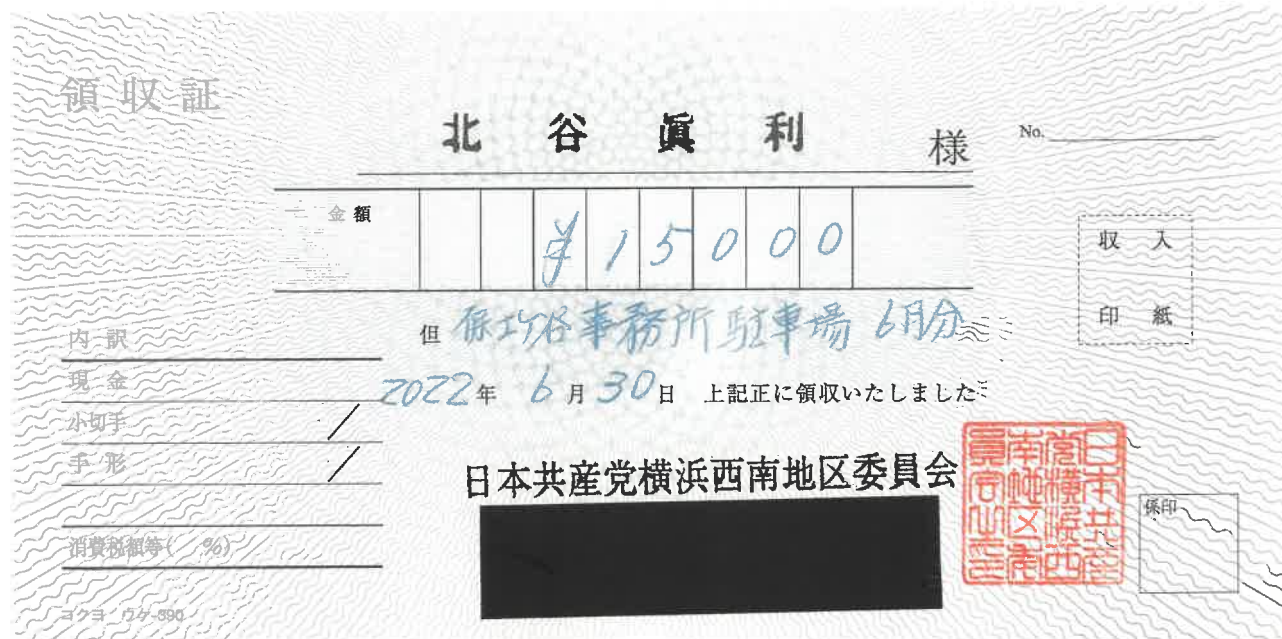

※貼りきれない場合等は継続用紙をご利用ください。

◎領収書等の金額のうち、一部を政務活動費に充当した場合は、①、②のいずれかを記入

①按分による充当	按分率	1/2 (条例の範囲内の活動と条例の範囲外の活動)	充当額	7,500 円
②経費の一部充当	充当する部分		充当額	円

(注) 1 経費を按分率により按分して充当する場合は、①欄に按分率と按分後の政務活動費充当額を記載してください。

2 按分率とは関係なく、経費の一部を充当する場合は、②欄に充当する部分と政務活動費充当額を記載してください。



令和 4 年度 領 収 書 等 添 付 様 式 ( 継 続 添 付 用 )

年月日	令和4年6月30日	整理番号	
項目	事務所費		

目的・内容等

領収書等添付欄 ※重ならないように貼付してください。

**ご利用控え**  **横浜銀行**

○ご現金の預け入れの場合は、必ずお通帳をご利用願います。  
○銀行からカードの番号について、お問い合わせすることは絶対ありません。

区 分	機 番	処理番号	日 付
お振込	1178294	04-06-29	
銀行番号	店 番	取組店店番	
01380359	6162***	359	
万円	五千円	二千円	千円
		500円	100円
		50円	10円
		5円	1円
15:30	手数料 (消費税等は含む) ¥440円	金 額 ¥30,000円	
お つ り	残 高		
	円 *****円		
手数料のうち振込手数料		¥440	
		000318	
		様	
ニホンキョウサントウ ヨコハマセイナソチク イソカイ 様 電話番号 045-864-1861			

裏面を必ずご覧下さい

令和 4 年度 領収書等添付様式

年月日	令和4年6月30日	整理番号	
項目	事務費		
目的・内容等			
北谷（保土ヶ谷区）事務所 FAX使用料 6月分 ¥4,091(¥8,313)			

領収書等

領収証

北谷 眞利 様

No.

金額

¥8313

収入

印紙

電話料金等払込受領証  
東日本ご利用分

但保土ヶ谷事務所電話料(FAX)6月分

2022年 6月30日 上記正に領収いたしました

ご請求先氏名  
日本共産党西南地区  
委員会 野田良和  
様

日本共産党横浜西南地区委員会



係印

お客様番号  
3010-0646-88502

2022年 6月ご請求分

金額(円)  
¥8,313-

受取人  
NTTファイナンス株式会社

お問合せ先 (無料)  
0800-3330111

領収日附印



収入印紙貼付欄  
(金融機関・CVS用)→お客様

※貼りきれない場合等は継続用紙をご利用ください。

◎領収書等の金額のうち、一部を政務活動費に充当した場合は、①、②のいずれかを記入

①按分による充当	按分率	充当額	円
②経費の一部充当	充当する部分	団設定の事務所費・事務費等上限5万円 円に対するの充当として計上	4,091円

(注) 1 経費を按分率により按分して充当する場合は、①欄に按分率と按分後の政務活動費充当額を記載してください。

2 按分率とは関係なく、経費の一部を充当する場合は、②欄に充当する部分と政務活動費充当額を記載してください。





令和 4 年度 領収書等添付様式

年月日	令和4年6月30日	整理番号	
項目	事務所費		
目的・内容等			
北谷（保土ヶ谷区）事務所 電気料 5月分 ¥4,908(¥9,817)			
領収書等添付欄 ※重ならないように貼付してください。			

【次頁参照】

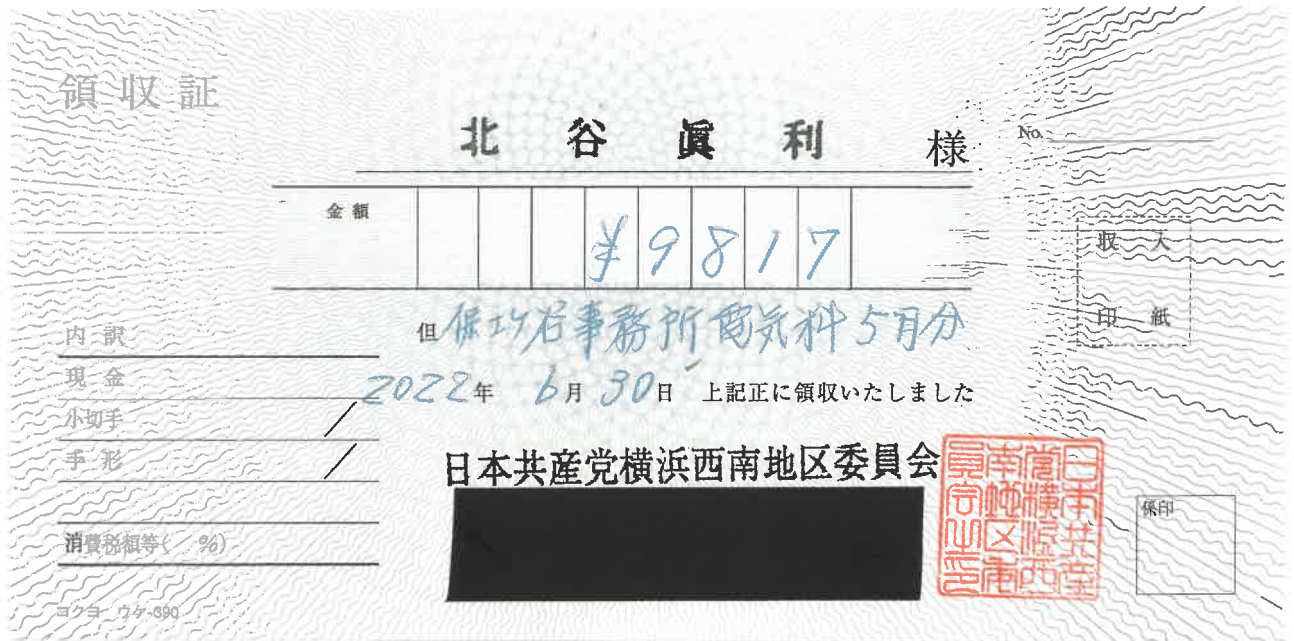

※貼りきれない場合等は継続用紙をご利用ください。

◎領収書等の金額のうち、一部を政務活動費に充当した場合は、①、②のいずれかを記入

①按分による充当	按分率	1/2 (条例の範囲内の活動と条例の範囲外の活動)	充当額	4,908 円
②経費の一部充当	充当する部分		充当額	円

(注) 1 経費を按分率により按分して充当する場合は、①欄に按分率と按分後の政務活動費充当額を記載してください。

2 按分率とは関係なく、経費の一部を充当する場合は、②欄に充当する部分と政務活動費充当額を記載してください。



令和 4 年度 領 収 書 等 添 付 様 式 ( 継 続 添 付 用 )

年月日	令和4年6月30日	整理番号	
項目	事務所費		

目的・内容等

領収書等添付欄 ※重ならないように貼付してください。

(A)電気料金等郵便振替払込金受領証(領収証)

口座番号	00150 - 9 - 167	加入者名	東京電力エナジーパートナー株式会社
年月分	4 - 5	払込金額	¥ 9 8 1 7
ご契約戸数	50 A	ご使用量kWh	281
ご使用期間	4月22日 ~ 5月23日	ご契約変更	お名前変更 月 日
ご使用場所	横浜市 保土ヶ谷区 上星川 2丁目 1番(地) 13号 棟 号		
お支払人氏名	キョウサントウ ヨコハマセイブ 様		
お支払期限日	6月 23日		
地区番号	22	ご契約種別	従量電灯B
お客さま番号	15201-11301-1-00		
お問い合わせ先	0120-99-5772(代)		
東京電力エナジーパートナー株式会社 (お客さま控え)			

2024.6.20  
ローソン戸塚町大坂下店

本領収証により集金員が収納可能なことはありません。

令和 4 年度 領収書等添付様式

年月日	令和4年6月30日	整理番号	
項目	事務費		
目的・内容等			
北谷（保土ヶ谷区）事務所 電話料 6月分 ¥2,880(¥5,761)			

領収書等添

領収証

北 谷 眞 利 様

金額

¥ 5761

取 入  
印 紙

払込受領証  
(金融機関兼用)

払込人氏名  
日本共産党横浜西南地  
区委員会

保

様

ご請求先番号  
80000001404

請求年月  
2022年 6月

金額  
5,761円

受取人  
ソフトバンク株式会社(TS)

受領印

\*\*\*\*\*  
(コンビニエンスストア取納用)



日附印

銀行 支店

(銀行・コンビニ→お客様渡し)

但 保土ヶ谷事務所電話料 6月分

2022年 6月 30日 上記正に領収いたしました。

日本共産党横浜西南地区委員会



係印

※貼りきれない場合等は継続用紙をご利用ください。

◎領収書等の金額のうち、一部を政務活動費に充当した場合は、①、②のいずれかを記入

①按分による充当	按分率	1/2 (条例の範囲内の活動と条例の範囲外の活動)	充当額	2,880円
②経費の一部充当	充当する部分		充当額	円

(注) 1 経費を按分率により按分して充当する場合は、①欄に按分率と按分後の政務活動費充当額を記載してください。

2 按分率とは関係なく、経費の一部を充当する場合は、②欄に充当する部分と政務活動費充当額を記載してください。



令和 4 年度 領収書等添付様式

年月日	令和4年6月30日	整理番号	
項目	資料購入費		
目的・内容等			
かわじ（旭区）事務所 日刊「しんぶん赤旗」①「しんぶん赤旗」日曜版① 新かながわ①など 6月分 ¥6,752			

領収書等添付様式

かわじ民夫事務所 河治民夫 様

新聞・雑誌名	部数	金額
日刊「しんぶん赤旗」	* 1	3,497
「しんぶん赤旗」日曜版	* 1	930
新かながわ	1	400
『前衛』	1	744
『月刊学習』	1	387

\*印は税率8%

「戦争か平和か」がかかった歴史的な参院選です。共産党勝利・躍進のために最後まで力をお貸しください。支持を広げてください。

日本共産党発行の **しんぶん赤旗** 領収書

6,752 円

2022 年 6 月分

上記の金額たしかにいただきました。ありがとうございます。

日本共産党  
横浜西南地区委員会  
横浜市戸塚区戸塚町3875  
TEL 045-864-1861

領収日 6/30 投者 [REDACTED]

---

かわじ民夫事務所 河治民夫 様

新聞・雑誌名	部数	金額
議会と自治体	1	794

\*印は税率8%

「戦争か平和か」がかかった歴史的な参院選です。共産党勝利・躍進のために最後まで力をお貸しください。支持を広げてください。

日本共産党発行の **しんぶん赤旗** 領収書

円

2022 年 6 月分

上記の金額たしかにいただきました。ありがとうございます。

日本共産党  
横浜西南地区委員会  
横浜市戸塚区戸塚町3875  
TEL 045-864-1861

領収日 6/30 投者 [REDACTED]

※貼りきれない場合等は継続用紙をご利用ください。

◎領収書等の金額のうち、一部を政務活動費に充当した場合は、①、②のいずれかを記入

①按分による充当	按分率		充当額	円
②経費の一部充当	充当する部分		充当額	円

(注) 1 経費を按分率により按分して充当する場合は、①欄に按分率と按分後の政務活動費充当額を記載してください。

2 按分率とは関係なく、経費の一部を充当する場合は、②欄に充当する部分と政務活動費充当額を記載してください。

① ②

# 令和 4 年度 領収書等添付様式

年月日	令和4年6月30日	整理番号	
項目	事務費		
目的・内容等			
かわじ（旭区）事務所 電話料 6月分 ¥7,218(¥14,437)			
領収書等添付欄 ※重ならないように貼付してください。			

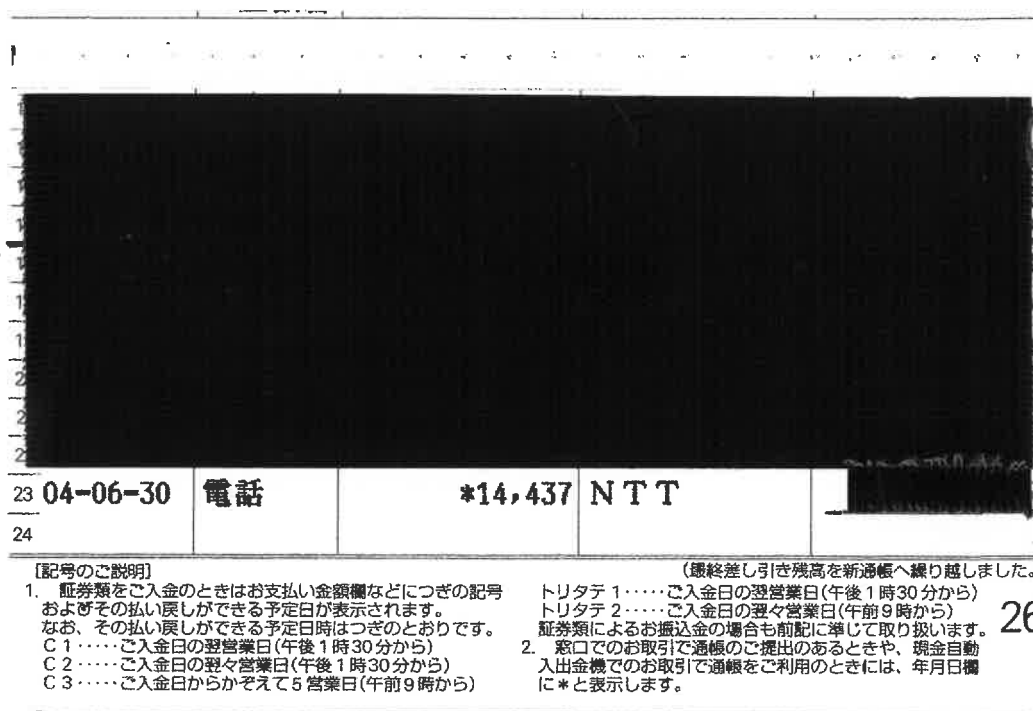

【記号のご説明】  
 1. 証券類をご入金のときはお支払い金額欄などにつぎの記号およびその払い戻しができる予定日が表示されます。なお、その払い戻しができる予定日時はつぎのとおりです。  
 C 1……ご入金日の翌営業日(午後1時30分から)  
 C 2……ご入金日の翌々営業日(午後1時30分から)  
 C 3……ご入金日からかぞえて5営業日(午前9時から)  
 トリタテ 1……ご入金日の翌営業日(午後1時30分から)  
 トリタテ 2……ご入金日の翌々営業日(午前9時から)  
 証券類によるお振込金の場合も前記に準じて取り扱います。  
 2. 窓口でのお取引で通帳のご提出のあるときや、現金自動入出金機でのお取引で通帳をご利用のときには、年月日欄に\*と表示します。

※貼りきれない場合等は継続用紙をご利用ください。

◎領収書等の金額のうち、一部を政務活動費に充当した場合は、①、②のいずれかを記入

①按分による充当	按分率	1/2 (条例の範囲内の活動と条例の範囲外の活動)	充当額	7,218 円
②経費の一部充当	充当する部分		充当額	円

(注) 1 経費を按分率により按分して充当する場合は、①欄に按分率と按分後の政務活動費充当額を記載してください。

2 按分率とは関係なく、経費の一部を充当する場合は、②欄に充当する部分と政務活動費充当額を記載してください。



令和 4 年度 領 収 書 等 添 付 様 式

年月日	令和4年6月30日	整理番号	
項目	広報費		

目的・内容等

「こんにちは かわじ 民夫です」(市政報告)印刷代(インク使用料) 6/1号 6/8、6/15号 各3,000枚 ¥29,700

領収書等添付欄 ※重ならないように貼付してください。

領 収 証

2022年6月30日

かわじ民夫様

¥29,700-

但し「こんにちは かわじ 民夫」ニュース印刷代(インク代等)

上記の金額を領収いたしました6/1号 6/8号 6/15号 各3,000枚

日本共産党横浜西南地区委員会 (1枚3.3円)

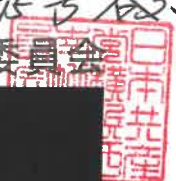

※貼りきれない場合等は継続用紙をご利用ください。

◎領収書等の金額のうち、一部を政務活動費に充当した場合は、①、②のいずれかを記入

①按分による充当	按分率		充当額	円
②経費の一部充当	充当する部分		充当額	円

(注) 1 経費を按分率により按分して充当する場合は、①欄に按分率と按分後の政務活動費充当額を記載してください。

2 按分率とは関係なく、経費の一部を充当する場合は、②欄に充当する部分と政務活動費充当額を記載してください。

① ②

令和 4 年度 領収書等添付様式

年月日	令和4年6月30日	整理番号	
項目	事務費		
目的・内容等			
岩崎（戸塚区）事務所 電話料金 5月分 ¥3,895（¥7,790）			

領収書等添

領収証

岩崎ひろし事務所 様

金額 ¥7790

内訳

但 事務所電話料5月分(ソフトバンク)

現金

2022年 6月 30日 上記正に領収いたしました

切手  
形

日本共産党横浜西南地区委員会



係印

**受領書 RECEIPT** コビト私専用 only for payment at a convenience store

受取人 RECIPIENT  
ソフトバンク 株式会社  
SoftBank Corp.

請求月 MONTH OF BILLING  
2022年 5月分

金額 AMOUNT  
7,790 円

お客様番号 CUSTOMER No.  
T20001497  
9560

払込人氏名 CUSTOMER NAME  
日本共産党横浜西南地区委員会 様

発行番号 BILL NUMBER  
322050006  
1562440

上記金額正に受取りました。

日付印 STAMP HERE

本味本本 本本  
CVS取扱店 → お客様

※貼りきれない場合等は継続用紙をご利用ください。

◎領収書等の金額のうち、一部を政務活動費に充当した場合は、①、②のいずれかを記入

①按分による充当	按分率	1/2 (条例の範囲内の活動と条例の範囲外の活動)	充当額	3,895 円
②経費の一部充当	充当する部分		充当額	円

(注) 1 経費を按分率により按分して充当する場合は、①欄に按分率と按分後の政務活動費充当額を記載してください。

2 按分率とは関係なく、経費の一部を充当する場合は、②欄に充当する部分と政務活動費充当額を記載してください。



# 令和 4 年度 領収書等添付様式

年月日	令和4年6月30日	整理番号	
項目	事務費		
目的・内容等			
岩崎（戸塚区）事務所 電話料金 6月分 ¥3,988 (¥7,976)			

## 領収書等添

### 領収証

岩崎ひろし事務所様

No.

金額

¥7976

収入  
印紙

電話料金等払込受領証  
東日本ご利用分

ご請求先氏名  
日本共産党横浜西南  
地区委員会上倉田分  
様

お客様番号  
3001-1954-54916

2022年 6月ご請求分

金額(円)  
¥7,976-

受取人  
NTTファイナンス株式会社

お問合せ先 (無料)  
0800-3330111

領収日附印

収入印紙貼付欄  
(金融機関・CVS用)→お客様

但 事務所電話料 6月分 (NTT)

2022年 6月 30日 上記正に領収いたしました

日本共産党横浜西南地区委員会



係印

※貼りきれない場合等は継続用紙をご利用ください。

◎領収書等の金額のうち、一部を政務活動費に充当した場合は、①、②のいずれかを記入

①按分による充当	按分率	1/2 (条例の範囲内の活動と条例の範囲外の活動)	充当額	3,988 円
②経費の一部充当	充当する部分		充当額	円

(注) 1 経費を按分率により按分して充当する場合は、①欄に按分率と按分後の政務活動費充当額を記載してください。

2 按分率とは関係なく、経費の一部を充当する場合は、②欄に充当する部分と政務活動費充当額を記載してください。

① ②



令和 4 年度 領収書等添付様式

年月日	令和4年6月30日	整理番号	
項目	広報費		
目的・内容等			
「こんにちは 岩崎ひろしです」(市政報告)印刷代(印刷機使用料) 6/1、6/8、6/15号 各5,000枚 ¥17,724 (¥49,800)			
領収書等添付欄 ※重ならないように貼付してください。			



※貼りきれない場合等は継続用紙をご利用ください。

◎領収書等の金額のうち、一部を政務活動費に充当した場合は、①、②のいずれかを記入

①按分による充当	按分率		充当額	円
②経費の一部充当	充当する部分	団設定の事務所費・事務費等上限5万円に対しての充当として計上	充当額	17,724円

(注) 1 経費を按分率により按分して充当する場合は、①欄に按分率と按分後の政務活動費充当額を記載してください。

2 按分率とは関係なく、経費の一部を充当する場合は、②欄に充当する部分と政務活動費充当額を記載してください。

① ②

# 令和 4 年度 領収書等添付様式

年月日	令和4年6月30日	整理番号	
項目	人件費		
目的・内容等			
政務活動員3人 5月分社会保険料事業主負担分 ¥122,040 (¥241,200)			
領収書等添付欄 ※重ならないように貼付してください。			
【次頁参照】			

## 保険料納入告知額・領収済額通知書

3693

あなたの本月分保険料額は下記のとおりです。

なお、納入告知書を指定の金融機関に送付しましたから、指定振替日（納付期限）前日までに口座残高の確認をお願いします。

下記の金額を指定の金融機関から口座振替により受領しました。

事業所整理記号	21ニワエ	事業所番号	43879
納付目的年月	令和 4年 6月	納付期限	令和 4年 8月 1日
健康勘定	厚生年金勘定	子ども・子育て支援勘定	
健康保険料	厚生年金保険料	子ども・子育て拠出金	
91,920	146,400	2,880	
合計額	¥241,200 円		

令和 4年 5月分 保険料	額	令和 4年 6月 30日
健康勘定	厚生年金勘定	子ども・子育て支援勘定
健康保険料	厚生年金保険料	子ども・子育て拠出金
91,920	146,400	2,880
合計額	¥241,200 円	

令和 4年 7月 21日

歳入徴収官

厚生労働省年金局事業管理課長  
 (日本年金機構  
 横浜中 年金事務所)

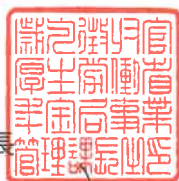

231-0005 横浜市 中区 本町  
 6-50-10 市役所内

日本共産党横浜市議員団事務局  
 荒木由美子

様

02/02 14048030

(裏面へつづく)

※貼りきれない場合等は継続用紙をご利用ください。

◎領収書等の金額のうち、一部を政務活動費に充当した場合は、①、②のいずれかを記入

①按分による充当	按分率		充当額	円
②経費の一部充当	充当する部分	事業主負担分として	充当額	122,040 円

(注) 1 経費を按分率により按分して充当する場合は、①欄に按分率と按分後の政務活動費充当額を記載してください。

2 按分率とは関係なく、経費の一部を充当する場合は、②欄に充当する部分と政務活動費充当額を記載してください。

(V) ✓

令和 4 年度 領 収 書 等 添 付 様 式 ( 継 続 添 付 用 )

年月日	令和4年6月30日	整理番号	
-----	-----------	------	--

項目	人件費		
----	-----	--	--

目的・内容等

領収書等添付欄 ※重ならないように貼付してください。

2022年6月30日引き落とし(5月分)

社会保険料(政務活動員 本人負担分 3名分合計)

健康保険料	厚生年金保険料	合計
14,937	23,790	38,727
16,086	25,620	41,706
14,937	23,790	38,727
45,960	73,200	119,160

社会保険料(事業主負担分)

請求額合計 (通知表の合計数値)	各自負担合計	合計(事業主負担分)
241,200	119,160	122,040

令和 4 年度 領収書等添付様式

年月日	令和4年6月30日	整理番号	
項目	事務費		
目的・内容等			
団議員室 電話サービス料金(KDDI) 6月分 ¥130			
領収書等添付欄 ※重ならないように貼付してください。			

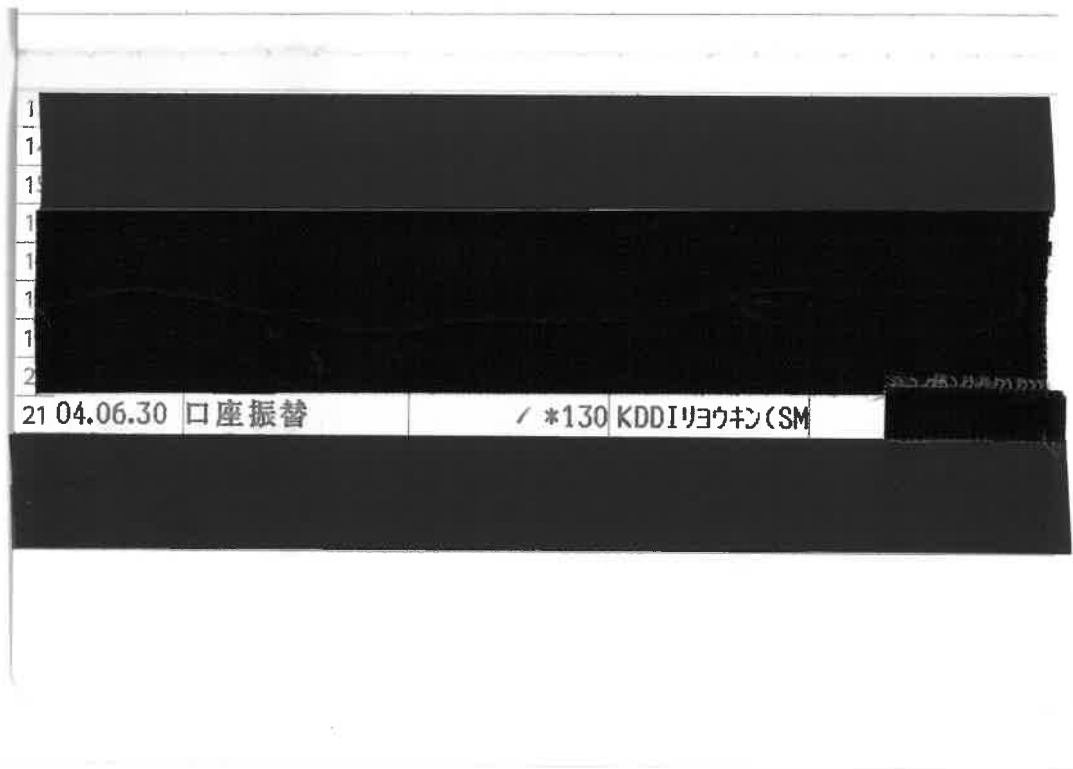

※貼りきれない場合等は継続用紙をご利用ください。

◎領収書等の金額のうち、一部を政務活動費に充当した場合は、①、②のいずれかを記入

①按分による充当	按分率		充当額	円
②経費の一部充当	充当する部分		充当額	円

(注) 1 経費を按分率により按分して充当する場合は、①欄に按分率と按分後の政務活動費充当額を記載してください。

2 按分率とは関係なく、経費の一部を充当する場合は、②欄に充当する部分と政務活動費充当額を記載してください。

① ②