

年月日	令和4年7月1日	整理番号	
項目	事務所費		
目的・内容等			
大貫 憲夫 (青葉区)事務所 賃貸料 7月分 ¥45,750 (¥91,500)			
領収書等添付欄 ※重ならないように貼付してください。			

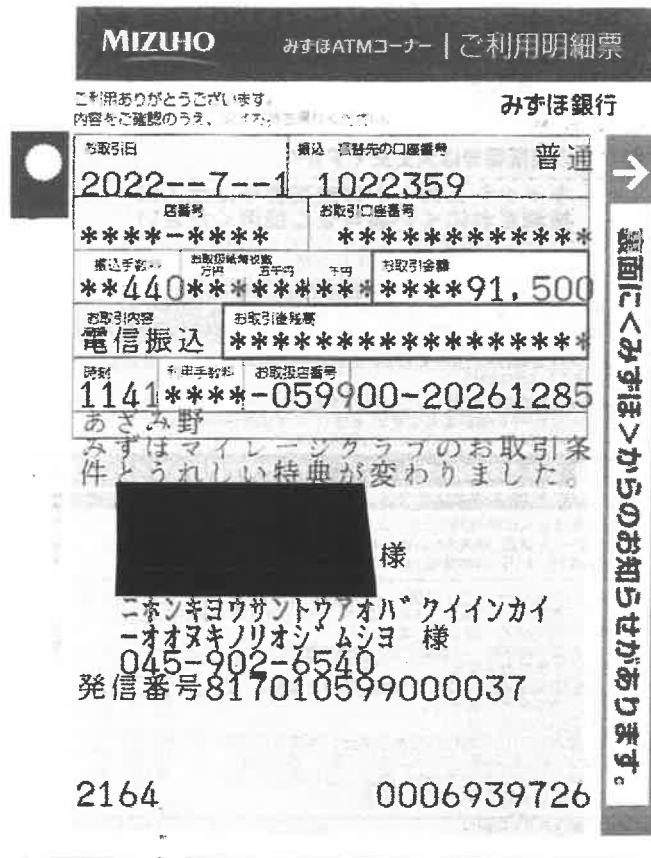

※貼りきれない場合等は継続用紙をご利用ください。

◎領収書等の金額のうち、一部を政務活動費に充当した場合は、①、②のいずれかを記入

①按分による充当	按分率	1/2 (条例の範囲内の活動と条例の範囲外の活動)	充当額	45,750 円
②経費の一部充当	充当する部分		充当額	円

(注) 1 経費を按分率により按分して充当する場合は、①欄に按分率と按分後の政務活動費充当額を記載してください。

2 按分率とは関係なく、経費の一部を充当する場合は、②欄に充当する部分と政務活動費充当額を記載してください。 (V) (V)

年月日	令和4年7月4日	整理番号	
-----	----------	------	--

項目	会議費		
----	-----	--	--

目的・内容等

団議員室 オンライン団会議のためのZOOM1日利用料+年間契約料 ¥25,805
 【次頁参照】

領収書等添付欄 ※重ならないように貼付してください。

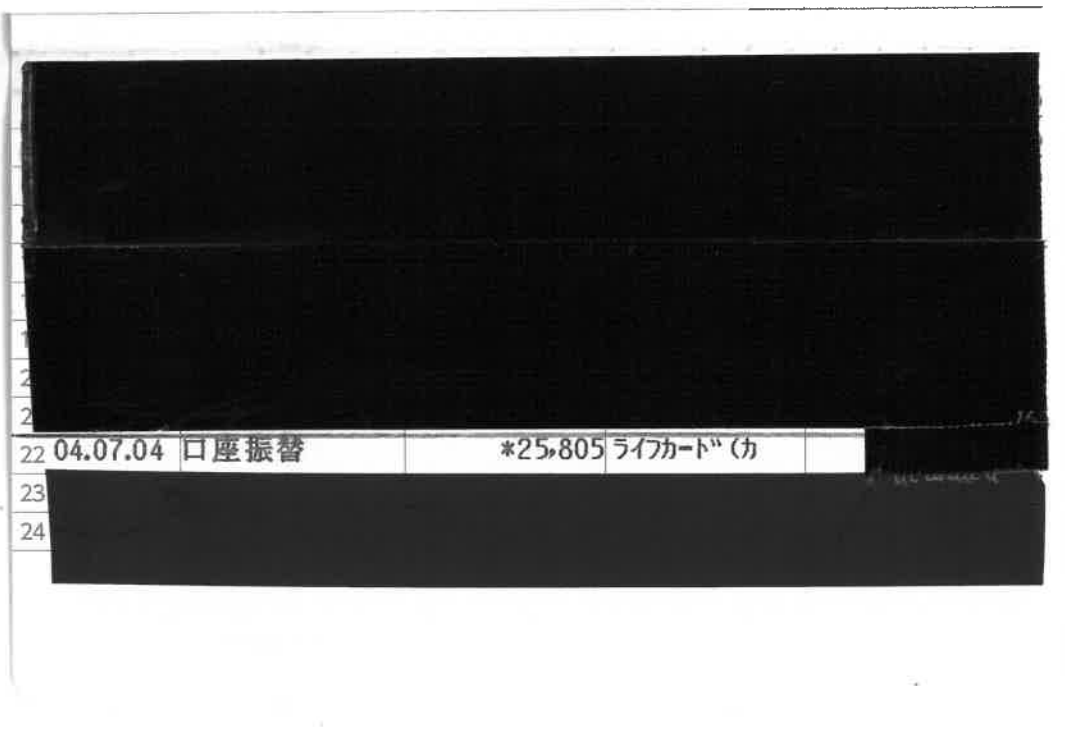

※貼りきれない場合等は継続用紙をご利用ください。

◎領収書等の金額のうち、一部を政務活動費に充当した場合は、①、②のいずれかを記入

①按分による充当	按分率		充当額	円
②経費の一部充当	充当する部分		充当額	円

- (注) 1 経費を按分率により按分して充当する場合は、①欄に按分率と按分後の政務活動費充当額を記載してください。
- 2 按分率とは関係なく、経費の一部を充当する場合は、②欄に充当する部分と政務活動費充当額を記載してください。 (V) (V)



ご利用代金明細書(使用者明細)

ライフカード株式会社
 東京都港区芝二丁目31番19号
 パンザビル
 〒105-0014

グループ番号	5271-9032-6
法人名	日本共産党横浜市委員団
カード番号	[REDACTED]
ご使用者氏名	古谷 靖彦 様
社員番号	

当月のご利用金額合計	25,805円
------------	---------

1 / 1 Page

■ご利用明細

リボルビング払いの明細は新規ご利用分のみ記載しております。

明細番号	契約	ご利用金額 (円)	支払手数料 (円)	返済回数	当月 ご請求額 (円)	お支払後 残高 (円)	ご利用先など	摘要
			お支払総額 (円)	請求済回数	お支払 年月日			
0033	物販	3,695	0	001	3,695	0	ZOOM, US 888-799- WWW, ZOOM, US	
2022.06.03			3,695	001	2022.07.04			
0034	物販	22,110	0	001	22,110	0	ZOOM, US 888-799- WWW, ZOOM, US	
2022.06.03			22,110	001	2022.07.04			

■回数指定お支払内訳表 単位：円

毎月支払い予定額は12ヶ月の表示とし、13ヶ月目以降は翌月より順次ご案内いたします。

ご利用年月日	毎月 支払 予定額	明細 No. 0033	明細 No. 0034	明細 No.	明細 No.	明細 No.	明細 No.	明細 No.	明細 No.	明細 No.	明細 No.	翌月以降 支払残高
2022.07.04	25,805	3,695	22,110									0

■リボルビング払いお支払内訳表 単位：円

	前月繰越 残高	新規ご利用 金額	ご利用残高 合計	⇒	支払手数料	当月お支払 元本	当月お支払 金額	⇒	翌月以降 支払残高	翌月以降 支払残高合計
ショッピング				⇒				⇒		0
内訳	国内			⇒				⇒		
	海外			⇒				⇒		

戻る

年月日	令和4年7月4日	整理番号	
項目	事務費		
目的・内容等			
団議員室 印刷機 リース料 ¥49,140			
領収書等添付欄 ※重ならないように貼付してください。			
			
※貼りきれない場合等は継続用紙をご利用ください。			

◎領収書等の金額のうち、一部を政務活動費に充当した場合は、①、②のいずれかを記入

①按分による充当	按分率		充当額	円
②経費の一部充当	充当する部分		充当額	円

(注) 1 経費を按分率により按分して充当する場合は、①欄に按分率と按分後の政務活動費充当額を記載してください。

2 按分率とは関係なく、経費の一部を充当する場合は、②欄に充当する部分と政務活動費充当額を記載してください。

① ②

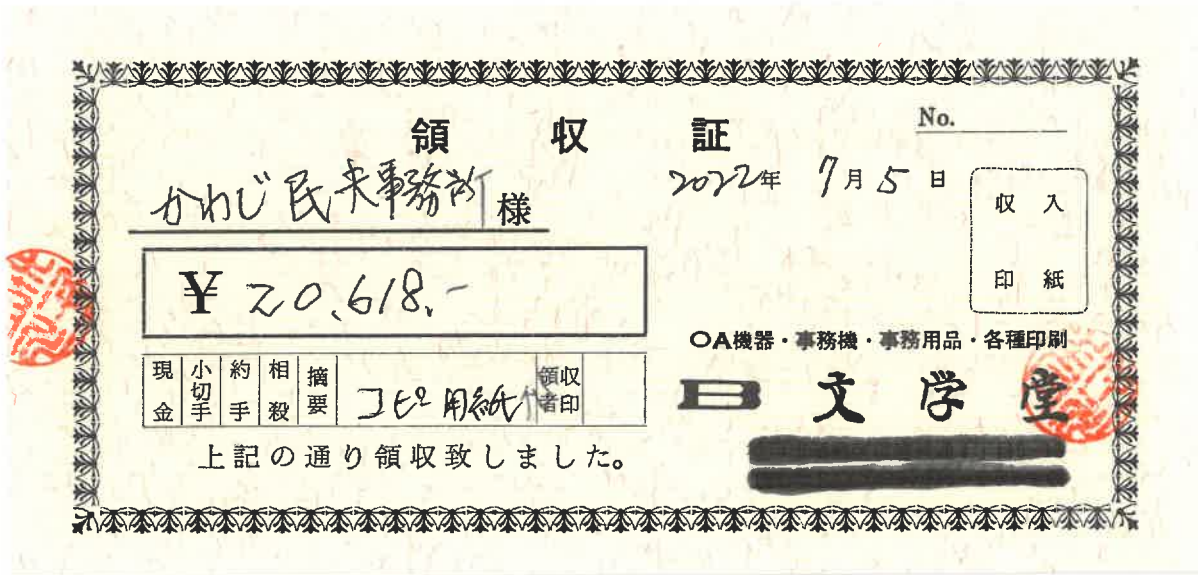
年月日	令和4年7月5日	整理番号	
項目	事務費		
目的・内容等			
かわじ（旭区）事務所 事務消耗品費（コピー用紙購入） ¥10,309(¥20,618)			
領収書等添付欄 ※重ならないように貼付してください。			
 <p>領 収 証 No. _____ かわじ民衆事務所様 2022年 7月5日 収入印紙 ¥20,618.- OA機器・事務機・事務用品・各種印刷 現金 小切手 約手 相殺 摘要 コピー用紙 領収者印 上記の通り領収致しました。 B 文 学 堂</p>			
※貼りきれない場合等は継続用紙をご利用ください。			

◎領収書等の金額のうち、一部を政務活動費に充当した場合は、①、②のいずれかを記入

①按分による充当	按分率	1/2 (条例の範囲内の活動と条例の範囲外の活動)	充当額	10,309 円
②経費の一部充当	充当する部分		充当額	円

(注) 1 経費を按分率により按分して充当する場合は、①欄に按分率と按分後の政務活動費充当額を記載してください。

2 按分率とは関係なく、経費の一部を充当する場合は、②欄に充当する部分と政務活動費充当額を記載してください。

(✓) (✓)

年月日	令和4年7月6日	整理番号	
-----	----------	------	--

項目	事務費
----	-----

目的・内容等

かわじ（旭区）事務所SMBC（理想科学）印刷機リース料¥11,000（¥22,000）

領収書等添付欄 ※重ならないように貼付してください。

1



年月日	摘要	お支払い金額(円)	お預かり金額(円)	差し引き残高(円)
1 **-**-**	繰越			
2 04-07-06	口座振替	*22,000	SMBC(リソウカカク)	
[Redacted Content]				
1				
2				

※貼りきれない場合等は継続用紙をご利用ください。

◎領収書等の金額のうち、一部を政務活動費に充当した場合は、①、②のいずれかを記入

①按分による充当	按分率	1/2（条例の範囲内の活動と条例の範囲外の活動）	充当額	11,000 円
②経費の一部充当	充当する部分		充当額	円

(注) 1 経費を按分率により按分して充当する場合は、①欄に按分率と按分後の政務活動費充当額を記載してください。

2 按分率とは関係なく、経費の一部を充当する場合は、②欄に充当する部分と政務活動費充当額を記載してください。



年月日	令和4年7月7日	整理番号	
-----	----------	------	--

項目	資料購入費
----	-------

目的・内容等

季刊
 団議員室「社会保障誌」定期購読料1年分 ¥3,840+振込手数料¥313

領収書等添付欄 ※重ならないように貼付してください。

振替払込請求書兼受領証

口座記号番号	0 0 1 2 0 6
	5 5 7 5 9 3
加入者名	中央社会保障推進協議会
金額	千 百 十 万 千 百 十 円 ¥ 3 8 4 0
ご依頼人	* 日本共産党横浜市会議員団 様
料 金	(消費税込み) 313 円 日 附 印 04-07-07 横浜 市役所内 郵便局 (02410) 〒94380006
備 考	現金払

記載事項を訂正した場合は、その箇所に訂正印を押してください。
 この受領証は、大切に保管してください。

※貼りきれない場合等は継続用紙をご利用ください。

◎領収書等の金額のうち、一部を政務活動費に充当した場合は、①、②のいずれかを記入

①按分による充当	按分率		充当額	円
②経費の一部充当	充当する部分		充当額	円

(注) 1 経費を按分率により按分して充当する場合は、①欄に按分率と按分後の政務活動費充当額を記載してください。

2 按分率とは関係なく、経費の一部を充当する場合は、②欄に充当する部分と政務活動費充当額を記載してください。

① (✓) ② (✓)

年月日	令和4年7月7日	整理番号	
項目	広報費		
目的・内容等			
タウンニュース保土ヶ谷区版（北谷）6/30号市政報告 ¥252,450+振込手数料¥550			
領収書等添付欄 ※重ならないように貼付してください。			

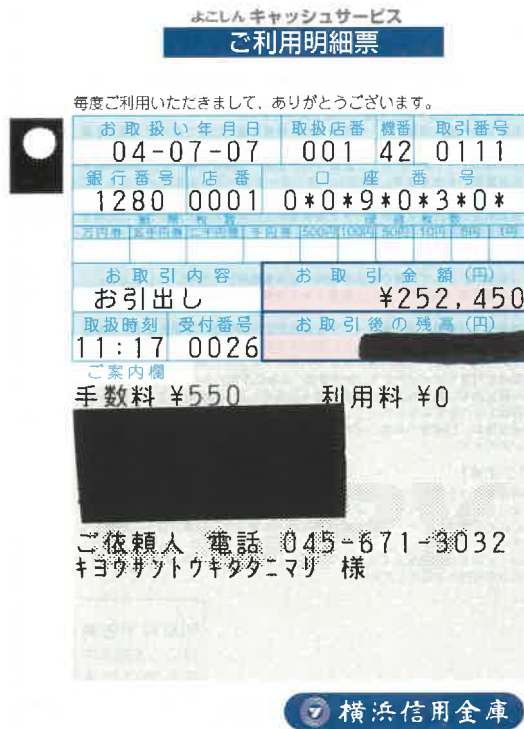

※貼りきれない場合等は継続用紙をご利用ください。

◎領収書等の金額のうち、一部を政務活動費に充当した場合は、①、②のいずれかを記入

①按分による充当	按分率		充当額	円
②経費の一部充当	充当する部分		充当額	円

(注) 1 経費を按分率により按分して充当する場合は、①欄に按分率と按分後の政務活動費充当額を記載してください。

2 按分率とは関係なく、経費の一部を充当する場合は、②欄に充当する部分と政務活動費充当額を記載してください。



令和 4 年度 領収書等添付様式

年月日	令和4年7月7日	整理番号	
項目	事務費		
目的・内容等			
団議員室 消耗品・文具代（紙ファイル、クリアホルダー）+予算要望懇談会へのお茶購入費 ¥14,609			
領収書等添付欄 ※重ならないように貼付してください。			

払込受領証
(コンビニエンスストア用)

ご依頼人
日本共産党 横浜市会議員団 様

ご請求番号
00000000000414400

金額
14,609 円

内消費税等
1,124 円

受取人
株式会社ユニオンサービス

受取印

収入印紙貼付欄
(コンビニエンスストア用)

受領日附印
22.7.07
横浜市役所店
495540

(お客様控)
代行者 三菱UFJファクター㈱

セブン-イレブン
横浜市役所店
神奈川県横浜市中区本町6丁目50番地10
電話：045-663-9711 ｼﾞﾝ#1

2022年07月07日(木) 11:54 責027
公共料金・インターネットショッピング等の
受付明細は下記のとおりです。
収納代行三菱UFJファクター 1件
計 1件

※貼りきれない場合等は継続用紙をご利用ください。

◎領収書等の金額のうち、一部を政務活動費に充当した場合は、①、②のいずれかを記入

①按分による充当	按分率		充当額	円
②経費の一部充当	充当する部分		充当額	円

(注) 1 経費を按分率により按分して充当する場合は、①欄に按分率と按分後の政務活動費充当額を記載してください。

2 按分率とは関係なく、経費の一部を充当する場合は、②欄に充当する部分と政務活動費充当額を記載してください。

① ②

2022年度
2022年6月分
調査研究費（交通費）

政務活動費 支払証明書

氏名 あらき 由美子

6月

日	曜日	使途(内容)	金額	支払先	区間	領収書を徴収できなかった理由
1	水	生活保護申請について南区役所へヒアリング	860	神奈川中央交通 横浜市営地下鉄	引越坂～地下鉄弘明寺～阪東橋	ICカード等利用の為
2	木	議案説明	924	神奈川中央交通 横浜市営地下鉄	引越坂～地下鉄弘明寺～桜木町	ICカード等利用の為
16	木	団会議(臨時会に向けてなど)	924	神奈川中央交通 横浜市営地下鉄	引越坂～地下鉄弘明寺～桜木町	ICカード等利用の為
23	木	私道を公道移管する手続きについて路政課からヒアリング	924	神奈川中央交通 横浜市営地下鉄	引越坂～地下鉄弘明寺～桜木町	ICカード等利用の為
						ICカード等利用の為
						ICカード等利用の為
						ICカード等利用の為
						ICカード等利用の為
						ICカード等利用の為
						ICカード等利用の為
						ICカード等利用の為
						ICカード等利用の為
						ICカード等利用の為
						ICカード等利用の為
						ICカード等利用の為
						ICカード等利用の為
合計金額			3,632			

◎上記のとおり相違ありません

2022年 7月8日

日本共産党横浜市議員団

団長 荒木 由美子



() ()

2022年度
2022年6月分
調査研究費（交通費）

政務活動費 支払証明書

氏名 宇佐美 さやか

6月

日	曜日	使途(内容)	金額	支払先	区間	領収書を 徴収できな かった理由
3	金	団会議(2定の討論内容、臨時議会について)	712	市営バス・JR	羽沢団地前・桜木町	ICカード等 利用の為
14	火	臨時議会の常任委員会議案説明	712	市営バス・JR	羽沢団地前・桜木町	ICカード等 利用の為
16	木	団会議(臨時会に向けてなど)	712	市営バス・JR	羽沢団地前・桜木町	ICカード等 利用の為
20	月	上瀬谷基地懇懇談	712	市営バス・JR	羽沢団地前・桜木町	ICカード等 利用の為
						ICカード等 利用の為
						ICカード等 利用の為
						ICカード等 利用の為
						ICカード等 利用の為
						ICカード等 利用の為
						ICカード等 利用の為
						ICカード等 利用の為
						ICカード等 利用の為
						ICカード等 利用の為
						ICカード等 利用の為
						ICカード等 利用の為
						ICカード等 利用の為
						ICカード等 利用の為
						ICカード等 利用の為
						ICカード等 利用の為
						ICカード等 利用の為
						ICカード等 利用の為
合計金額			2,848			

◎上記のとおり相違ありません
 2022年 7月8日
 日本共産党横浜市議員団
 団長 荒木 由美子 

① ②

2022年度
2022年6月分
 調査研究費（交通費）

政務活動費 支払証明書

氏名 かわじ 民夫

6月

日	曜日	使途(内容)	金額	支払先	区間	領収書を 徴収できな かった理由
3	金	団会議(2定の討論内容、臨時議会について)	462	相鉄	希望ヶ丘～横浜	ICカード等 利用の為
9	木	教育委員会申し入れ(給食)	462	相鉄	希望ヶ丘～横浜	ICカード等 利用の為
16	木	団会議(臨時会に向けてなど)	462	相鉄	希望ヶ丘～横浜	ICカード等 利用の為
20	月	上瀬谷(打ち合わせ、要望懇談)	462	相鉄	希望ヶ丘～横浜	ICカード等 利用の為
27	月	市政相談の調査(文化観光局)	462	相鉄	希望ヶ丘～横浜	ICカード等 利用の為
						ICカード等 利用の為
						ICカード等 利用の為
						ICカード等 利用の為
						ICカード等 利用の為
						ICカード等 利用の為
						ICカード等 利用の為
						ICカード等 利用の為
						ICカード等 利用の為
						ICカード等 利用の為
						ICカード等 利用の為
						ICカード等 利用の為
						ICカード等 利用の為
						ICカード等 利用の為
						ICカード等 利用の為
						ICカード等 利用の為
						ICカード等 利用の為
合計金額			2,310			

◎上記のとおり相違ありません

2022年 7月8日

日本共産党横浜市議員団

団長 荒木 由美子



①②

2022年度
2022年6月分
調査研究費（交通費）

政務活動費 支払証明書

氏名 北谷 まり

6月

日	曜日	使途(内容)	金額	支払先	区間	領収書を 徴収できな かった理由
2	木	区づくり議員団会議事前説明	440	相鉄バス	県公社住宅前→星川駅	ICカード等 利用の為
3	金	団会議(2定の討論内容、臨時議会について)	776	相鉄バス&JR	藤塚小学校→東戸塚→桜木町	ICカード等 利用の為
9	木	臨時議会 議案説明	776	相鉄バス&JR	藤塚小学校→東戸塚→桜木町	ICカード等 利用の為
10	金	議案調査・質問準備	776	相鉄バス&JR	藤塚小学校→東戸塚→桜木町	ICカード等 利用の為
13	月	議案調査・質問準備	776	相鉄バス&JR	藤塚小学校→東戸塚→桜木町	ICカード等 利用の為
14	火	議案調査・質問準備	776	相鉄バス&JR	藤塚小学校→東戸塚→桜木町	ICカード等 利用の為
15	水	議案調査・質問準備	776	相鉄バス&JR	藤塚小学校→東戸塚→桜木町	ICカード等 利用の為
16	木	団会議(臨時議会に向けてなど)	776	相鉄バス&JR	藤塚小学校→東戸塚→桜木町	ICカード等 利用の為
17	金	議案調査・質問準備	776	相鉄バス&JR	藤塚小学校→東戸塚→桜木町	ICカード等 利用の為
18	土	議案調査・質問準備	776	相鉄バス&JR	藤塚小学校→東戸塚→桜木町	ICカード等 利用の為
19	日	議案調査・質問準備	776	相鉄バス&JR	藤塚小学校→東戸塚→桜木町	ICカード等 利用の為
20	月	常任委員会 準備	776	相鉄バス&JR	藤塚小学校→東戸塚→桜木町	ICカード等 利用の為
						ICカード等 利用の為
						ICカード等 利用の為
						ICカード等 利用の為
						ICカード等 利用の為
						ICカード等 利用の為
						ICカード等 利用の為
						ICカード等 利用の為
						ICカード等 利用の為
						ICカード等 利用の為
						ICカード等 利用の為
						ICカード等 利用の為
						ICカード等 利用の為
						ICカード等 利用の為
						ICカード等 利用の為
合計金額			8,976			

◎上記のとおり相違ありません

2022年 7月8日

日本共産党横浜市会議員団

団長 荒木 由美子



① ②

2022年度
2022年6月分
 調査研究費（交通費）

政務活動費 支払証明書

氏名 古谷 やすひこ

6月

日	曜日	使途(内容)	金額	支払先	区間	領収書を 徴収できな かった理由
3	金	団会議(2定の討論内容、臨時議会について)	860	JR/臨港バス	矢向西町ー川崎駅ー桜木町駅	ICカード等 利用の為
16	木	団会議(臨時会に向けてなど)	860	JR/臨港バス	矢向西町ー川崎駅ー桜木町駅	ICカード等 利用の為
						ICカード等 利用の為
						ICカード等 利用の為
						ICカード等 利用の為
						ICカード等 利用の為
						ICカード等 利用の為
						ICカード等 利用の為
						ICカード等 利用の為
						ICカード等 利用の為
						ICカード等 利用の為
						ICカード等 利用の為
						ICカード等 利用の為
						ICカード等 利用の為
						ICカード等 利用の為
						ICカード等 利用の為
						ICカード等 利用の為
						ICカード等 利用の為
						ICカード等 利用の為
						ICカード等 利用の為
						ICカード等 利用の為
合計金額			1,720			

◎上記のとおり相違ありません
 2022年 7月8日
 日本共産党横浜市会議員団
 団長 荒木 由美子



① ②

2022年度
2022年6月分
 調査研究費（交通費）

政務活動費 支払証明書

氏名 みわ 智恵美

6月

日	曜日	使途(内容)	金額	支払先	区間	領収書を 徴収できな かった理由
14	火	建・都・道常任ヒアリング	484	市営地下鉄	上大岡-桜木町	ICカード等 利用の為
20	月	旧上瀬谷開発調査・上瀬谷基地懇と の懇談会	484	市営地下鉄	上大岡-桜木町	ICカード等 利用の為
						ICカード等 利用の為
						ICカード等 利用の為
						ICカード等 利用の為
						ICカード等 利用の為
						ICカード等 利用の為
						ICカード等 利用の為
						ICカード等 利用の為
						ICカード等 利用の為
						ICカード等 利用の為
						ICカード等 利用の為
						ICカード等 利用の為
						ICカード等 利用の為
						ICカード等 利用の為
						ICカード等 利用の為
						ICカード等 利用の為
						ICカード等 利用の為
						ICカード等 利用の為
						ICカード等 利用の為
						ICカード等 利用の為
合計金額			968			

◎上記のとおり相違ありません
 2022年 7月8日
 日本共産党横浜市議員団
 団長 荒木 由美子



(V) (V)

2022年度
2022年6月分
調査研究費（交通費）

政務活動費 支払証明書

氏名 白井 正子

6月

日	曜日	使途(内容)	金額	支払先	区間	領収書を 徴収できな かった理由
3	金	団会議(2定の討論内容、臨時議会について)	734	市営地下鉄	東山田—桜木町	ICカード等 利用の為
9	木	議案について	734	市営地下鉄	東山田—桜木町	ICカード等 利用の為
16	木	団会議(臨時会に向けてなど)	734	市営地下鉄	東山田—桜木町	ICカード等 利用の為
						ICカード等 利用の為
						ICカード等 利用の為
						ICカード等 利用の為
						ICカード等 利用の為
						ICカード等 利用の為
						ICカード等 利用の為
						ICカード等 利用の為
						ICカード等 利用の為
						ICカード等 利用の為
						ICカード等 利用の為
						ICカード等 利用の為
						ICカード等 利用の為
						ICカード等 利用の為
						ICカード等 利用の為
						ICカード等 利用の為
						ICカード等 利用の為
合計金額			2,202			

◎上記のとおり相違ありません

2022年 7月22日

日本共産党横浜市議員団

団長 荒木 由美子



① ②

年月日	令和4年7月8日	整理番号	
項目	広聴費		
目的・内容等			
市政市民アンケート 返信受取人払い (7/1-7/8) ￥3,360			
領収書等添付欄 ※重ならないように貼付してください。			

領収書		領収書		領収書	
日本共産党横浜市会議員団 様 (承認: 0705) [収納金] 受取人払 第一種定形 @105 3通 ￥315		日本共産党横浜市会議員団 様 (承認: 0705) [収納金] 受取人払 第一種定形 @105 16通 ￥1,680		日本共産党横浜市会議員団 様 (承認: 0705) [収納金] 受取人払 第一種定形 @105 1通 ￥105	
料金	￥252	料金	￥1,344	料金	￥84
手数料	￥63	手数料	￥336	手数料	￥21
料金等計	￥315	料金等計	￥1,680	料金等計	￥105
課税計	￥315	課税計	￥1,680	課税計	￥105
(内消費税等	￥28)	(内消費税等	￥152)	(内消費税等	￥9)
非課税計	￥0	非課税計	￥0	非課税計	￥0
合計	￥315	合計	￥1,680	合計	￥105
お預り 現金	￥315	お預り 現金	￥1,680	お預り 現金	￥105
〒100-8792 日本郵便株式会社 東京都千代田区大手町2-3-1 取扱日時: 2022年 7月 1日 11:19 発行No. 220701L7928 端211044641 連絡先: 横浜港郵便局 TEL:0570-943-550		〒100-8792 日本郵便株式会社 東京都千代田区大手町2-3-1 取扱日時: 2022年 7月 4日 8:52 発行No. 220704L5226 端211044645 連絡先: 横浜港郵便局 TEL:0570-943-550		〒100-8792 日本郵便株式会社 東京都千代田区大手町2-3-1 取扱日時: 2022年 7月 5日 9:02 発行No. 220705L5281 端211044645 連絡先: 横浜港郵便局 TEL:0570-943-550	

※貼りきれない場合等は継続用紙をご利用ください。

◎領収書等の金額のうち、一部を政務活動費に充当した場合は、①、②のいずれかを記入

①按分による充当	按分率	充当額	円
②経費の一部充当	充当する部分	充当額	円

(注) 1 経費を按分率により按分して充当する場合は、①欄に按分率と按分後の政務活動費充当額を記載してください。

2 按分率とは関係なく、経費の一部を充当する場合は、②欄に充当する部分と政務活動費充当額を記載してください。



令和 4 年度 領収書等添付様式 (継続添付用)

年月日	令和4年7月8日	整理番号	
項目	広聴費		

目的・内容等

領収書等添付欄 ※重ならないように貼付してください。

領収書

日本共産党横浜市会議員団 様
 (承認: 0705)
 [収納金]
 受取人払
 第一種定形
 @105 3通 ¥315

料金 ¥252
 手数料 ¥63
 料金等計 ¥315

課税計 ¥315
 (内消費税等 ¥28)
 非課税計 ¥0

合計 ¥315
 お預り 現金 ¥315

〒100-8792 日本郵便株式会社
 東京都千代田区大手町2-3-1
 取扱日時: 2022年 7月 6日 9:10
 発行No. 220706L5319 端211044645
 連絡先: 横浜港郵便局
 TEL: 0570-943-550

領収書

日本共産党横浜市会議員団 様
 (承認: 0705)
 [収納金]
 受取人払
 第一種定形
 @105 7通 ¥735

料金 ¥588
 手数料 ¥147
 料金等計 ¥735

課税計 ¥735
 (内消費税等 ¥66)
 非課税計 ¥0

合計 ¥735
 お預り 現金 ¥735

〒100-8792 日本郵便株式会社
 東京都千代田区大手町2-3-1
 取扱日時: 2022年 7月 7日 11:14
 発行No. 220707L5401 端211044645
 連絡先: 横浜港郵便局
 TEL: 0570-943-550

領収書

日本共産党横浜市会議員団 様
 (承認: 0705)
 [収納金]
 受取人払
 第一種定形
 @105 2通 ¥210

料金 ¥168
 手数料 ¥42
 料金等計 ¥210

課税計 ¥210
 (内消費税等 ¥19)
 非課税計 ¥0

合計 ¥210
 お預り 現金 ¥210

〒100-8792 日本郵便株式会社
 東京都千代田区大手町2-3-1
 取扱日時: 2022年 7月 8日 11:53
 発行No. 220708L5449 端211044645
 連絡先: 横浜港郵便局
 TEL: 0570-943-550

年月日	令和4年7月8日	整理番号	
項目	人件費		
目的・内容等			
政務活動員4名分 人件費・通勤費7月分 (334,400+3,950) 338,350 (253,700+16,269) ¥269,969 (199,100+14,720) ¥213,820 (261,500+8,110) ¥269,610 合計¥1,091,749 計3枚			

領収書等添付欄 ※重ならないよ

領 収 証

日本共産党横浜市会議員団 様 2022年 7月 8日

★ ¥334,400-

但 7月分給与
上記正に領収いたしました

領 収 証

日本共産党横浜市会議員団 様 2022年 7月 8日

★ ¥3,950-

但 7月分通勤費
上記正に領収いたしました

内 訳

税抜金額

消費税額等(%)

kannet

※貼りきれない場合等は継続用紙をご利用ください。

◎領収書等の金額のうち、一部を政務活動費に充当した場合は、①、②のいずれかを記入

①按分による充当	按分率		充当額	円
②経費の一部充当	充当する部分		充当額	円

(注) 1 経費を按分率により按分して充当する場合は、①欄に按分率と按分後の政務活動費充当額を記載してください。

2 按分率とは関係なく、経費の一部を充当する場合は、②欄に充当する部分と政務活動費充当額を記載してください。

令和 4 年度 領収書等添付様式 (継続添付用)

年月日	令和4年7月8日	整理番号	
項目	人件費		
目的・内容等			

領 収 証

日本共産党横浜市会議員団 様 2022年 7月 8日

★ ¥199,100-

但 7月分給与
上記正に領収いたしました

内 訳

税抜金額

消費税額等(%)

kaunet

領 収 証

日本共産党横浜市会議員団 様 2022年 7月 8日

★ ¥14,720-

但 7月分通勤費
上記正に領収いたしました

領 収 証

日本共産党横浜市会議員団 様 2022年 7月 8日

★ ¥253,700-

但 7月分給与
上記正に領収いたしました

内 訳

税抜金額

消費税額等(%)

kaunet

令和 4 年度 領収書等添付様式 (継続添付用)

年月日	令和4年7月8日	整理番号	
項目	人件費		

目的・内容等

領 収 証

日本共産党横浜市議員団 様 2022年 7月 8日

★ ￥16,269-

但 7月分通勤費
上記正に領収いたしました

内 訳

税抜金額

消費税額等(%)

kaunet

領 収 証

日本共産党横浜市議員団 様 2022年 7月 8日

★ ￥261,500-

但 7月分給与
上記正に領収いたしました

領 収 証

日本共産党横浜市議員団 様 2022年 7月 8日

★ ￥8,110-

但 7月分通勤費
上記正に領収いたしました

内 訳

税抜金額

消費税額等(%)

kaunet

令和 4 年度 領収書等添付様式

年月日	令和4年7月8日	整理番号	
項目	人件費		
目的・内容等	政務活動員4名 22年度労働保険料 事業主負担分¥248,999 (個人負担額¥37,551) 【次頁参照】		
領収書等添付欄 ※重ならないように貼付してください。			

納付書・領収証書

労働保険 国庫金

※取扱庁名

神奈川県労働局

※取扱庁番号

00075348

徴収勘定 保険料収入及び
一般拠出金収入

労働保険
特別会計 0847

厚生労働省
所管 6118

※令和 04 年度

労働 保険 番号	都道府県	所管 管轄	基幹 番号	枝番 号	※CD	※証券受領
	14	101	027320	0000	5	全部 一部

翌年度5月1日以降 現年度歳入組入

※会計年度(元号:令和は9) ※徴収年度(元号:令和は9)

9号 - 4年度 9号 - 4年度

※収納区分

62

※認決
区分

※内証券受領

円

納付の目的

1. 令和

4年度 1期
概算 (全期又は1期)

2. 令和

3年度
確定

(住所) 〒231-0005 横浜市中区

本町

6-50-10

市役所内

(氏名)

日本共産党

横浜市議員団事務局

荒木 由美子

08-E028814 AA1A14R043576#

14101027320-000 0043576

殿

E

内 訳	労働 保険料	十 億	千 百	十 万	千 百	十 円	¥286199
	一般 拠出金	十 億	千 百	十 万	千 百	十 円	¥351
納付額 (合計額)		十 億	千 百	十 万	千 百	十 円	¥286550

あて先
〒231-0015

横浜市
中区尾上町5-77-2

馬車道ウエストビル9階

神奈川労働局

労働保険特別会計歳入徴収官

上記の合計額を領収しました。

領収日付等



納付の場所

日本銀行(本店・支店・代理店又は歳入代理店)、所轄都道府県労働局、所轄労働基準監督署

※貼りきれない場合等は継続用紙をご利用ください。

◎領収書等の金額のうち、一部を政務活動費に充当した場合は、①、②のいずれかを記入

①按分による充当	按分率		充当額	円
②経費の一部充当	充当する部分	事業主負担分として	充当額	248,999 円

(注) 1 経費を按分率により按分して充当する場合は、①欄に按分率と按分後の政務活動費充当額を記載してください。

2 按分率とは関係なく、経費の一部を充当する場合は、②欄に充当する部分と政務活動費充当額を記載してください。

① ②

令和 4 年度 領 収 書 等 添 付 様 式 (継 続 添 付 用)

年月日	令和4年7月8日	整理番号	
項目	人件費		

目的・内容等

領収書等添付欄 ※重ならないように貼付してください。

2022年度労働保険計算

	2021年度確定額	2022年度概算
労災保険料(事業主負担分)		82,989
雇用保険事業主負担分	165,659	
雇用保険個人預り分	37,551	
拠出金(事業主負担分)	351	
小計	203,561	82,989
総計	286,550	

年月日	令和4年7月11日	整理番号	
項目	事務費		

目的・内容等

団議員室 独自FAX回線使用料(NTT) ¥5,506

領収書等添付欄 ※重要な

NTTファイナンス株式会社 電話料金等料金領収証
(東日本ご利用分)

お客様電話番号等 (BILLING NUMBER) 045-641-7100

ご請求先氏名(CUSTOMER NAME)
日本共産党横浜市議員団 様

下記、ご利用料金を口座振替により領収いたしました。
The following amount was transferred from your account. (2022年 8月25日発行)

2022年 6月ご請求分 (2022年 7月11日振替)

領収金額 (AMOUNT RECEIVED) 5,506 円

金融機関名 横浜信用金庫 本店営業部

口座番号 ACCOUNT 0198033

印紙税申告納
付につき芝
税務署承認済

NTTファイナンス株式会社
〒108-0075
東京都港区港南1-2-70



細については、「ご請求内訳」をご覧ください。

おります。

「」は請求内訳の「解約金がかからない期間」を過ぎ
合はNTT東日本へ連絡が必要です。期間外の解約
、450円(税込)、2022年7月1日以降に解
650円(税込)がかかります。詳しくはプレッ
TTファイナンスへ請求事務を委託しています。

J300B1391001 22163 22163 00 C

をご利用ください。

◎領収書等の金額のうち、一部を政務活動費に充当した場合は、①、②のいずれかを記入

①按分による充当	按分率	充当額	円
②経費の一部充当	充当する部分	充当額	円

(注) 1 経費を按分率により按分して充当する場合は、①欄に按分率と按分後の政務活動費充当額を記載してください。

2 按分率とは関係なく、経費の一部を充当する場合は、②欄に充当する部分と政務活動費充当額を記載してください。

① ②

令和 4 年度 領 収 書 等 添 付 様 式

年月日	令和4年7月13日	整理番号	
項目	事務費		
目的・内容等			
白井 まさ子 (港北区)事務所 インク・コピー用紙代 ¥4,124 (¥68,268)			
【次頁参照】			
領収書等添付欄 ※重ならないように貼付してください。			

領 収 書
横浜市会議員 白井 正子 様

金 68,268 円

但し、港北事務所 インク・コピー用紙代として

2022年7月13日

日本共産党 港北都筑事務所



※貼りきれない場合等は継続用紙をご利用ください。

◎領収書等の金額のうち、一部を政務活動費に充当した場合は、①、②のいずれかを記入

①按分による充当	按分率		充当額	円
②経費の一部充当	充当する部分	団設定の事務所費・事務費等上限5万円に対しての充当として計上	充当額	4,124 円

(注) 1 経費を按分率により按分して充当する場合は、①欄に按分率と按分後の政務活動費充当額を記載してください。

2 按分率とは関係なく、経費の一部を充当する場合は、②欄に充当する部分と政務活動費充当額を記載してください。

(V) (V)

令和 4 年度 領収書等添付様式 (継続添付用)

年月日	令和4年7月13日	整理番号	
項目	事務費		
目的・内容等			
領収書等添付欄 ※重ならないように貼付してください。			

コードNo. 5190906

領 収 書

No.P 551960

日本共産党 港北都筑事務所 殿

2022 年 7 月 13 日

金額		百万		千		円
			¥	6	8	268

インク・マスター
但し、用紙代 として
上記金額正に領収致しました。
(上記金額には消費税等
6,206 円を含みます)

明 細	売 掛 金	そ の 他
入金、R区分		
30 現金		
小切手		
振 込		
郵 振		
● 口振	6 8 2 6 8	
31 手形		
32 相殺		
合 計	¥ 6 8 2 6 8	
振込銀行	2022/7/6 口振	
手形期日No.	年 月 日.No.	



理想科学工業株式会社

本社 〒108-8385 東京都港区芝浦3-34-7 田町センタービル

取扱者



この領収書は再生紙を利用しております。

金額訂正または改変したものおよび社印、扱者印のないものは無効です。

年月日	令和4年7月13日	整理番号	
項目	事務費		
目的・内容等			
団議員室 市政FAXニュース 等送信代行業社 (L-NET)利用料 ¥9,395			
領収書等添付欄 ※重ならないように貼付してください。			

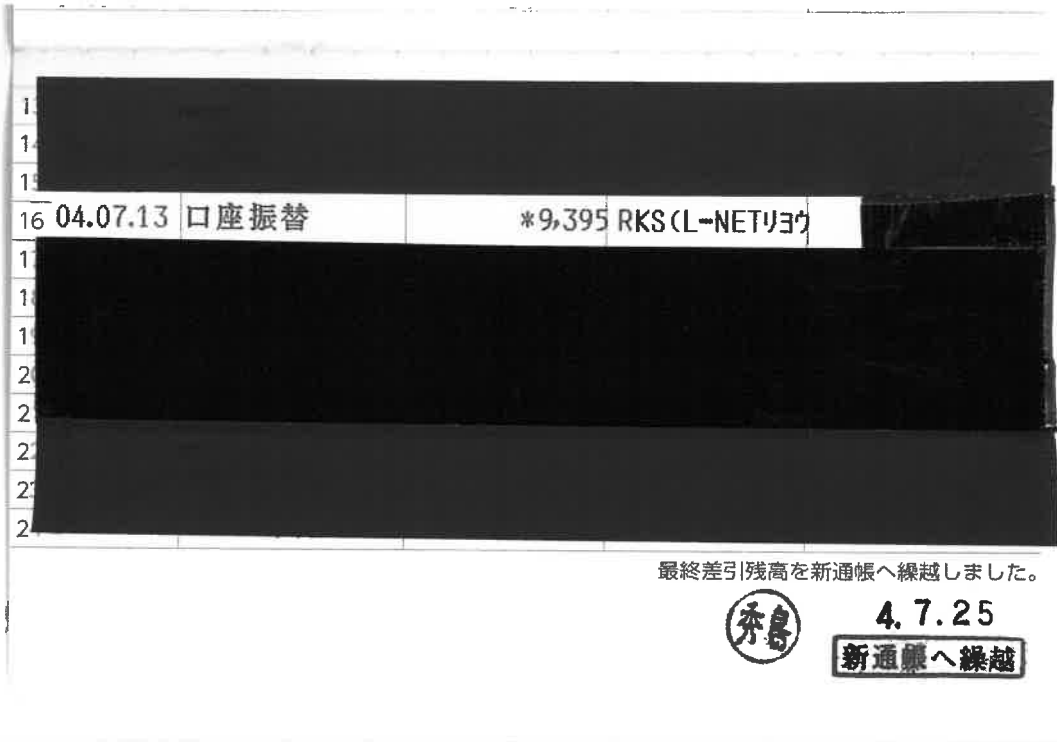

※貼りきれない場合等は継続用紙をご利用ください。

◎領収書等の金額のうち、一部を政務活動費に充当した場合は、①、②のいずれかを記入

①按分による充当	按分率		充当額	円
②経費の一部充当	充当する部分		充当額	円

(注) 1 経費を按分率により按分して充当する場合は、①欄に按分率と按分後の政務活動費充当額を記載してください。

2 按分率とは関係なく、経費の一部を充当する場合は、②欄に充当する部分と政務活動費充当額を記載してください。

① ②

年月日	令和4年7月14日	整理番号	
項目	広報費		
目的・内容等			
タウンニュース港北区版（白井） 6/30号市政報告 ¥113,300+振込手数料¥550			

領収書等添付欄 ※重ならないように貼付してください。

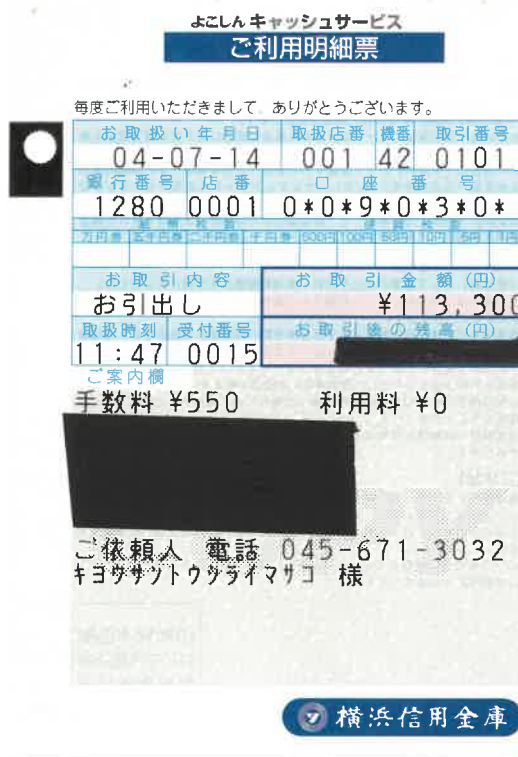

※貼りきれない場合等は継続用紙をご利用ください。

◎領収書等の金額のうち、一部を政務活動費に充当した場合は、①、②のいずれかを記入

①按分による充当	按分率		充当額	円
②経費の一部充当	充当する部分		充当額	円

(注) 1 経費を按分率により按分して充当する場合は、①欄に按分率と按分後の政務活動費充当額を記載してください。

2 按分率とは関係なく、経費の一部を充当する場合は、②欄に充当する部分と政務活動費充当額を記載してください。

年月日	令和4年7月15日	整理番号	
項目	事務所費		
目的・内容等			
古谷 やすひこ (鶴見区)事務所 賃貸料(前納) 8月分 ¥50,000 (¥120,000)			
領収書等添付欄 ※重ならないように貼付してください。			

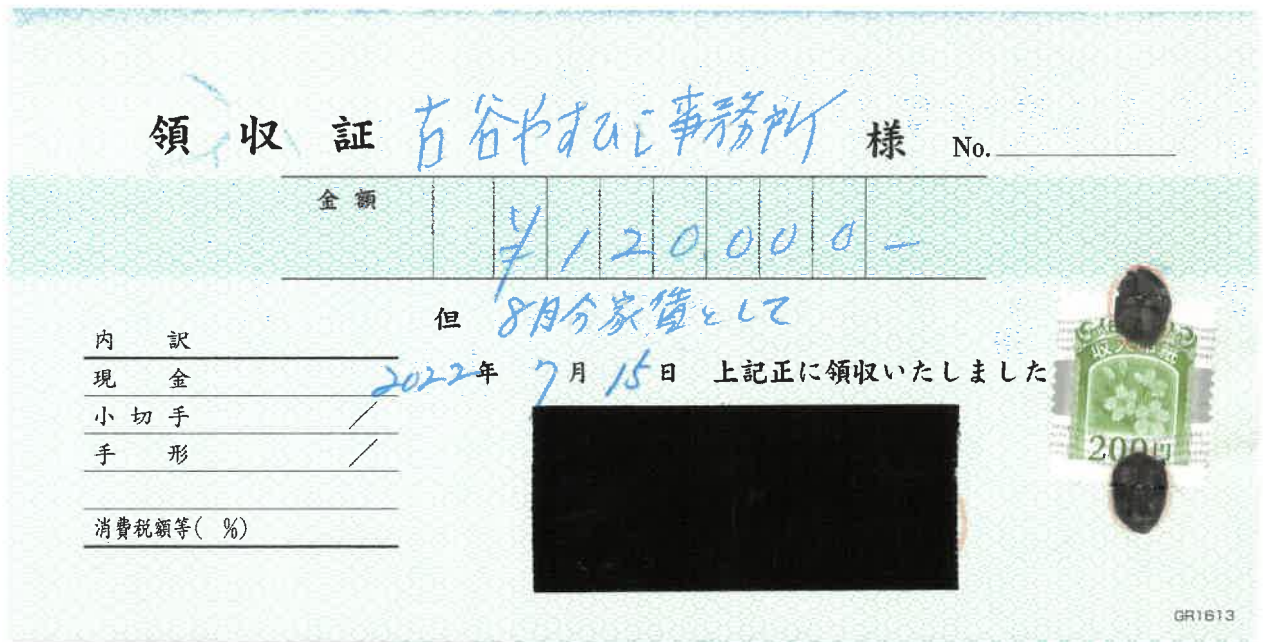

※貼りきれない場合等は継続用紙をご利用ください。

◎領収書等の金額のうち、一部を政務活動費に充当した場合は、①、②のいずれかを記入

①按分による充当	按分率		充当額	円
②経費の一部充当	充当する部分	団の規定により	充当額	50,000 円

(注) 1 経費を按分率により按分して充当する場合は、①欄に按分率と按分後の政務活動費充当額を記載してください。

2 按分率とは関係なく、経費の一部を充当する場合は、②欄に充当する部分と政務活動費充当額を記載してください。

① ②

年月日	令和4年7月16日	整理番号	
項目	資料購入費		

目的・内容等

岩崎（戸塚区）事務所 日刊「しんぶん赤旗」①「しんぶん赤旗」日曜版① 新かながわ① など 7月分 ¥7,414

領収書等添付

岩崎ひろし事務所 様

新聞・雑誌名	部数	金額
日刊「しんぶん赤旗」	* 1	3,497
「しんぶん赤旗」日曜版	* 1	930
新かながわ	1	400
『前衛』	1	744
『経済』	1	1,049

*印は税率8%

参院選でのご支援・ご協力ありがとうございました。引き続き来年の地方選挙にむけて頑張ります。よろしくお願いいたします。

日本共産党発行の
しんぶん赤旗

領収書

7,414 円

2022 年 7 月分

上記の金額たしかにいただきました。
ありがとうございました。

日本共産党
横浜西南地区委員会
横浜市戸塚区戸塚町3875
TEL 045-864-1861

領収日 7/16 投者 XXXXXXXXXX

岩崎ひろし事務所 様

新聞・雑誌名	部数	金額
議会と自治体	1	794

*印は税率8%

参院選でのご支援・ご協力ありがとうございました。引き続き来年の地方選挙にむけて頑張ります。よろしくお願いいたします。

日本共産党発行の
しんぶん赤旗

領収書

円

2022 年 7 月分

上記の金額たしかにいただきました。
ありがとうございました。

日本共産党
横浜西南地区委員会
横浜市戸塚区戸塚町3875
TEL 045-864-1861

領収日 7/16 投者 XXXXXXXXXX

※貼りきれない場合等は継続用紙をご利用ください。

◎領収書等の金額のうち、一部を政務活動費に充当した場合は、①、②のいずれかを記入

①按分による充当	按分率		充当額	円
②経費の一部充当	充当する部分		充当額	円

(注) 1 経費を按分率により按分して充当する場合は、①欄に按分率と按分後の政務活動費充当額を記載してください。

2 按分率とは関係なく、経費の一部を充当する場合は、②欄に充当する部分と政務活動費充当額を記載してください。

①②

令和 4 年度 領収書等添付様式

年月日	令和4年7月18日	整理番号	
項目	事務所費		

目的・内容等

宇佐美 さやか (神奈川県)事務所 賃貸料 7月分 ¥50,000 (¥178,240)

領収

領 収 書

横浜市会議員 宇佐美 清香 様

金 50,000 円

但し、2022年7月事務所賃料として



ご利用明細

三菱UFJ銀行

2022年7月18日

ご来店いただきありがとうございます。

※領収書に必要事項が記載されていません。

年月日	取扱店番	お取引内容
040718	0621206	お振り込み
受付通番	銀行番号	支店番号
4202	0376	0100***
時刻	税込手数料	お取引金額
17.19	¥220*	¥178,240*
お取引できない場合	残高	***
***	*****	*****
ご案内	お振り込み先	*****
ご依頼人は ニホンキョウサントウヨコハマホクトウ様		

日本共産党横浜北東地区委員会

横浜市鶴見区潮田町3-147-6

電話代表 045-511-1021



※貼りきれない場合等は継続用紙をご利用ください。

①領収書の金額のうち、一部を政務活動費に充当した場合は、①、②のいずれかを記入

①按分による充当	按分率		充当額	円
②経費の一部充当	充当する部分	団の規定により	充当額	50,000 円

(注) 1 経費を按分率により按分して充当する場合は、①欄に按分率と按分後の政務活動費充当額を記載してください。

2 按分率とは関係なく、経費の一部を充当する場合は、②欄に充当する部分と政務活動費充当額を記載してください。

① ②

令和 4 年度 領収書等添付様式

年月日	令和4年7月18日	整理番号	
項目	事務所費		
目的・内容等			
白井 まさ子 (港北区)事務所 賃貸料 7月分 ¥42,000 (¥126,000)			

領収書

領 収 書
 横浜市会議員 白井 正子 様

金 42,000 円

但し、2022年7月事務所賃料として

ご利用明細

三菱UFJ銀行

2022年7月18日

ご利用いただきありがとうございます。
 このご利用明細は必ずお持ち帰りください。

年月日	取扱店番	お取引内容
0407180621206		お振り込み
受付通番	銀行番号	支店番号
4203	0376	0100***
時刻	税込手数料	お取引金額
17.20	¥220*	¥126,000*
お取扱いできない場合	残高	***
*****	*****	*****
*****	*****	*****
ご案内	お振り	*****
お振込先は		
[Redacted]		
ご依頼人は		
ニホンキョウサントウヨコハマホクトウ様		

日本共産党横浜北東地区委員会



※貼りきれない場合等は継続用紙をご利用ください。

◎領収書等の金額のうち、一部を政務活動費に充当した場合は、①、②のいずれかを記入

①按分による充当	按分率	1/3 (条例の範囲内の活動と条例の範囲外の活動)	充当額	42,000 円
②経費の一部充当	充当する部分		充当額	円

(注) 1 経費を按分率により按分して充当する場合は、①欄に按分率と按分後の政務活動費充当額を記載してください。

2 按分率とは関係なく、経費の一部を充当する場合は、②欄に充当する部分と政務活動費充当額を記載してください。

① ②

年月日	令和4年7月19日	整理番号	
項目	事務所費		
目的・内容等			
かわじ(旭区) 事務所 ガス料金 7月分 ¥998 (¥1,997)			
領収書等添付欄 ※重ならないように貼付してください。			

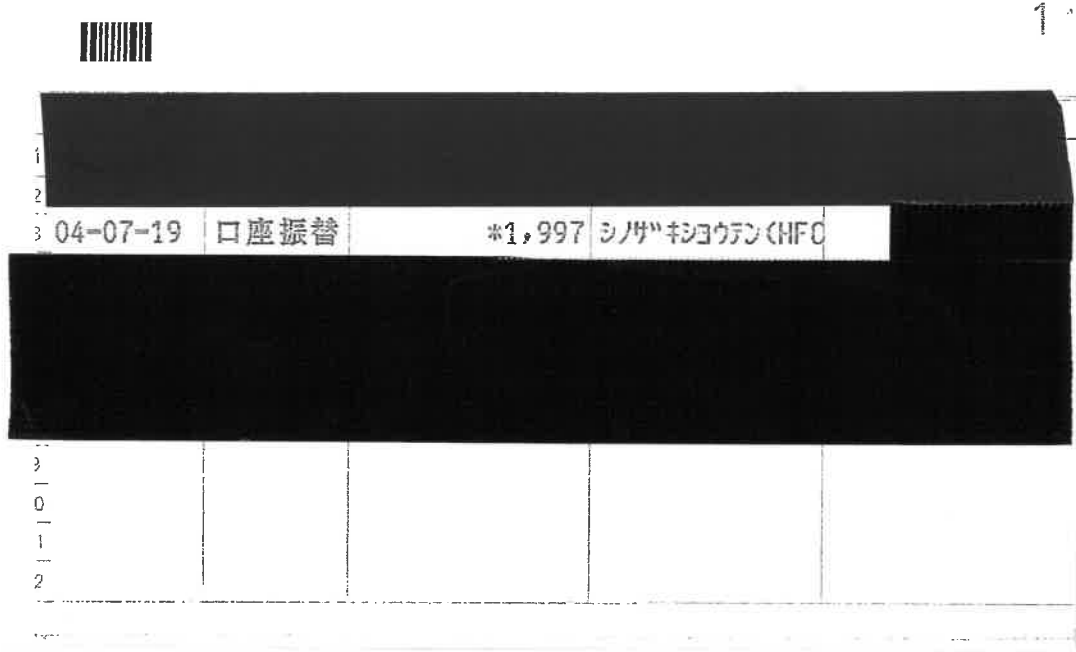

※貼りきれない場合等は継続用紙をご利用ください。

◎領収書等の金額のうち、一部を政務活動費に充当した場合は、①、②のいずれかを記入

①按分による充当	按分率	1/2 (条例の範囲内の活動と条例の範囲外の活動)	充当額	998 円
②経費の一部充当	充当する部分		充当額	円

(注) 1 経費を按分率により按分して充当する場合は、①欄に按分率と按分後の政務活動費充当額を記載してください。

2 按分率とは関係なく、経費の一部を充当する場合は、②欄に充当する部分と政務活動費充当額を記載してください。

① ②

年月日	令和4年7月20日	整理番号	
項目	広聴費		
目的・内容等			
市政市民アンケート 返信受取人払い (7/11-7/20) ¥1,785 計2枚			
領収書等添付欄 ※重ならないように貼付してください。			

領収書	領収書	領収書
日本共産党横浜市議員団 様 (承認: 0705) [収納金] 受取人払 第一種定形 ①105 5通 ¥525	日本共産党横浜市議員団 様 (承認: 0705) [収納金] 受取人払 第一種定形 ①105 2通 ¥210	日本共産党横浜市議員団 様 (承認: 0705) [収納金] 受取人払 第一種定形 ①105 4通 ¥420
料金 ¥420 手数料 ¥105 料金等計 ¥525	料金 ¥168 手数料 ¥42 料金等計 ¥210	料金 ¥336 手数料 ¥84 料金等計 ¥420
課税計 ¥525 (内消費税等 ¥47) 非課税計 ¥0	課税計 ¥210 (内消費税等 ¥19) 非課税計 ¥0	課税計 ¥420 (内消費税等 ¥38) 非課税計 ¥0
合計 ¥525 お預り 現金 ¥525	合計 ¥210 お預り 現金 ¥210	合計 ¥420 お預り 現金 ¥420
〒100-8792 日本郵便株式会社 東京都千代田区大手町2-3-1 取扱日時: 2022年 7月11日 11:16 発行No. 220711L5517 端211044645 連絡先: 横浜港郵便局 TEL: 0570-943-550	〒100-8792 日本郵便株式会社 東京都千代田区大手町2-3-1 取扱日時: 2022年 7月13日 9:06 発行No. 220713L5576 端211044645 連絡先: 横浜港郵便局 TEL: 0570-943-550	〒100-8792 日本郵便株式会社 東京都千代田区大手町2-3-1 取扱日時: 2022年 7月14日 8:51 発行No. 220714L5603 端211044645 連絡先: 横浜港郵便局 TEL: 0570-943-550

※貼りきれない場合等は継続用紙をご利用ください。

◎領収書等の金額のうち、一部を政務活動費に充当した場合は、①、②のいずれかを記入

①按分による充当	按分率	充当額	円
②経費の一部充当	充当する部分	充当額	円

(注) 1 経費を按分率により按分して充当する場合は、①欄に按分率と按分後の政務活動費充当額を記載してください。

2 按分率とは関係なく、経費の一部を充当する場合は、②欄に充当する部分と政務活動費充当額を記載してください。

① ②

令和 4 年度 領収書等添付様式 (継続添付用)

年月日	令和4年7月20日	整理番号	
項目	広聴費		
目的・内容等			
領収書等添付欄 ※重ならないように貼付してください。			

領収書

日本共産党横浜市会議員団 様
 (承認: 0705)
 [収納金]
 受取人払
 第一種定形
 @105 1通 ¥105

料金	¥84
手数料	¥21
料金等計	¥105

課税計	¥105
(内消費税等)	¥9)
非課税計	¥0

合計	¥105
お預り 現金	¥105

〒100-8792 日本郵便株式会社
 東京都千代田区大手町2-3-1
 取扱日時: 2022年 7月15日 11:14
 発行No. 220715L5690 端211044645
 連絡先: 横浜港郵便局
 TEL: 0570-943-550

領収書

日本共産党横浜市会議員団 様
 (承認: 0705)
 [収納金]
 受取人払
 第一種定形
 @105 4通 ¥420

料金	¥336
手数料	¥84
料金等計	¥420

課税計	¥420
(内消費税等)	¥38)
非課税計	¥0

合計	¥420
お預り 現金	¥420

〒100-8792 日本郵便株式会社
 東京都千代田区大手町2-3-1
 取扱日時: 2022年 7月19日 9:59
 発行No. 220719L5718 端211044645
 連絡先: 横浜港郵便局
 TEL: 0570-943-550

領収書

日本共産党横浜市会議員団 様
 (承認: 0705)
 [収納金]
 受取人払
 第一種定形
 @105 1通 ¥105

料金	¥84
手数料	¥21
料金等計	¥105

課税計	¥105
(内消費税等)	¥9)
非課税計	¥0

合計	¥105
お預り 現金	¥105

〒100-8792 日本郵便株式会社
 東京都千代田区大手町2-3-1
 取扱日時: 2022年 7月20日 8:52
 発行No. 220720L5730 端211044645
 連絡先: 横浜港郵便局
 TEL: 0570-943-550

年月日	令和4年7月20日	整理番号	
項目	広報費		
目的・内容等			
「こんにちは みわ 智恵美です」(市政報告)87号作成・印刷代 15,000枚 ¥87,450+振込手数料¥220			
領収書等添付欄 ※重ならないように貼付してください。			

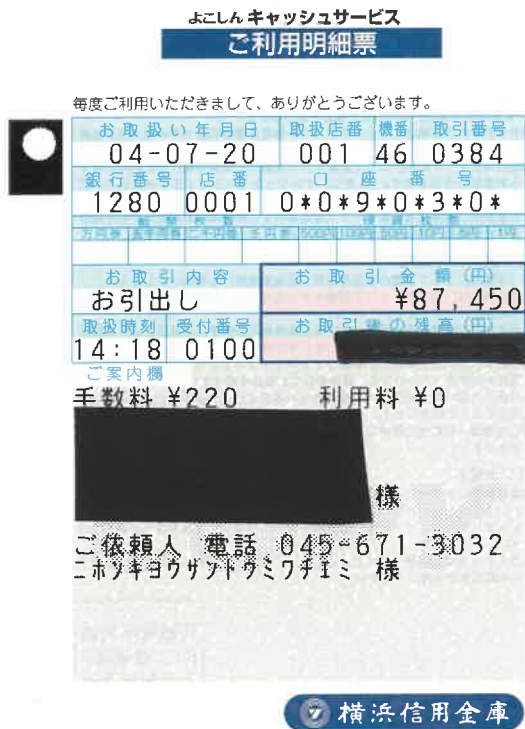

※貼りきれない場合等は継続用紙をご利用ください。

◎領収書等の金額のうち、一部を政務活動費に充当した場合は、①、②のいずれかを記入

①按分による充当	按分率		充当額	円
②経費の一部充当	充当する部分		充当額	円

(注) 1 経費を按分率により按分して充当する場合は、①欄に按分率と按分後の政務活動費充当額を記載してください。

2 按分率とは関係なく、経費の一部を充当する場合は、②欄に充当する部分と政務活動費充当額を記載してください。

① ②

年月日	令和4年7月20日	整理番号	
項目	事務費		
目的・内容等			
団議員室 コピー機利用料、印刷機・コピー機保守料・PCセキュリティー、チャージなど 合計¥28,565			
領収書等添付欄 ※重ならないように貼付してください。			
※貼りきれない場合等は継続用紙をご利用ください。			

◎領収書等の金額のうち、一部を政務活動費に充当した場合は、①、②のいずれかを記入

①按分による充当	按分率		充当額	円
②経費の一部充当	充当する部分		充当額	円

(注) 1 経費を按分率により按分して充当する場合は、①欄に按分率と按分後の政務活動費充当額を記載してください。

2 按分率とは関係なく、経費の一部を充当する場合は、②欄に充当する部分と政務活動費充当額を記載してください。

✓ ✓

年月日	令和4年7月20日	整理番号	
項目	資料購入費		
目的・内容等			
岩崎（戸塚区）事務所 神奈川新聞購読料 7月分 ¥3,189			
領収書等添付欄 ※重ならないように貼付してください。			

ASA 朝日新聞サービスマンカー 照会番号 領 収 証
 9 区 75 番 11245

岩崎ひろし事務所様 令 4 年 7 月 分

K 509

銘 柄	部 数	金 額	合 計 金 額
神奈川新聞 ※	1	3,189	3,189 円
※軽減税率対象 値引き 円			8%対象 3,189円(内消費税 236円)
			上記金額正に領収致しました。
			24年 7 月 20 日

購読料のお支払いは 口座振替又はクレジット払いが便利です。
 お知らせ

朝日・日経・東京・神奈川・取扱店
 戸塚新聞販売株式会社
 横浜市戸塚区舞岡町752-2
 フリーダイヤル 0120-775717

※貼りきれない場合等は継続用紙をご利用ください。

◎領収書等の金額のうち、一部を政務活動費に充当した場合は、①、②のいずれかを記入

①按分による充当	按分率		充当額	円
②経費の一部充当	充当する部分		充当額	円

(注) 1 経費を按分率により按分して充当する場合は、①欄に按分率と按分後の政務活動費充当額を記載してください。

2 按分率とは関係なく、経費の一部を充当する場合は、②欄に充当する部分と政務活動費充当額を記載してください。

① ②

年月日	令和4年7月20日	整理番号	
項目	資料購入費		
目的・内容等			
岩崎（戸塚区）事務所 朝日新聞購読料 7月分 ¥4,400			
領収書等添付欄 ※重ならないように貼付してください。			

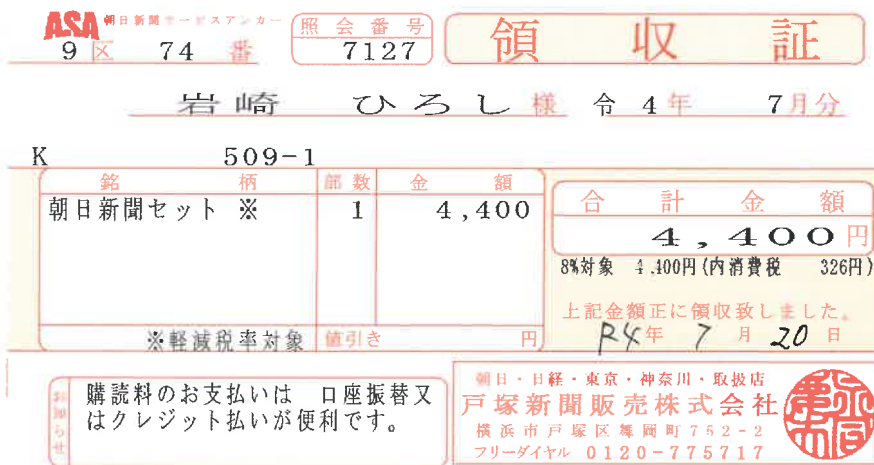

※貼りきれない場合等は継続用紙をご利用ください。

◎領収書等の金額のうち、一部を政務活動費に充当した場合は、①、②のいずれかを記入

①按分による充当	按分率		充当額	円
②経費の一部充当	充当する部分		充当額	円

(注) 1 経費を按分率により按分して充当する場合は、①欄に按分率と按分後の政務活動費充当額を記載してください。

2 按分率とは関係なく、経費の一部を充当する場合は、②欄に充当する部分と政務活動費充当額を記載してください。

① ②

年月日	令和4年7月21日	整理番号	
項目	事務所費		
目的・内容等			
大貫（青葉区）事務所 電気料金 6月分 ¥2,138(¥4,276)			

領収書等添付欄 ※重ならないように貼付してください。

(A) 電気料金等郵便振替払込金受領証(領収証)

口座番号	00150-9-167	加入者名	東京電力エナジーパートナー株式会社
年月分	4-6	お支払金額	¥4,276
ご契約戸数	30 A	ご使用量kWh	128
ご使用期間	5月23日 - 6月21日		ご契約変更
ご使用場所	横浜市 青葉区 あざみ野 1丁目 21番(地) 10号 モリマンション 棟 101号		
お支払人氏名	日本共産党青葉区委員会・大貫のり夫事務所様		
お支払期限日	7月 22日		
地区番号	19	ご契約種別	従量電灯B
お客さま番号	01121-11001-1-00		
お問い合わせ先	カスタマーセンター 0120-99-5772(代)		
東京電力エナジーパートナー株式会社	(お客さま控え)		

本領収証により集金費が収納されることはありません。

上記お支払期限日を過ぎた場合のお支払いは、コンビニエンス・ストアをお願いいたします。

22.7.21 195529

※貼りきれない場合等は継続用紙をご利用ください。

◎領収書等の金額のうち、一部を政務活動費に充当した場合は、①、②のいずれかを記入

①按分による充当	按分率	1/2 (条例の範囲内の活動と条例の範囲外の活動)	充当額	2,138 円
②経費の一部充当	充当する部分		充当額	円

(注) 1 経費を按分率により按分して充当する場合は、①欄に按分率と按分後の政務活動費充当額を記載してください。

2 按分率とは関係なく、経費の一部を充当する場合は、②欄に充当する部分と政務活動費充当額を記載してください。

☑ ☑

令和 4 年度 領収書等添付様式

年月日	令和4年7月21日	整理番号	
項目	事務所費		
目的・内容等			
大貫（青葉区）事務所 ガス料金 7月分 ¥1,534 (¥3,069)			
領収書等添付欄 ※重ならないように貼付してください。			

毎度ご利用いただきありがとうございます。日本共産党青葉区委員会・大貫のり夫事務所 御中

ガスご使用量のお知らせ 日本共産党青葉区委員会・大貫のり夫事務所

横浜市青葉区あざみ野1-21-10 森マンション 101

2022年07月分 08月05日 ~ 07月13日

今回ご使用量 **0.7 m³** ご請求予定金額 **3,069 円**

当月指針	48.6 m ³	金	ガス料金	2,739 円
前月指針	47.9 m ³	額	払込票 発行手数料	330 円
メーター交換までのご使用量	0.0 m ³	内		
前年同月ご使用量	0.5 m ³	訳		
メーター社番	28KS101E0020974			

切り替わり使用量	基本料金 (円)	従量料金 (円/m ³)
取0~10m ³	2200.00	770.00
取10m ³ 超~	2200.00	715.00

金額はすべて税込表示です。

※上記価格は税込価格となります。

裏面に記載の各コンビニエンス（バーコードがある払込票に限る）でお支払できます。便利なクレジット払いも開始いたしましたので、最寄りの営業所までお問い合わせください。

ニチガスによる「電気+ガスのセットプラン」を
受付中です！「電気+ガスセット割」による
業界最安値に挑戦！でんきもガスも安い
「で割」プランは、担当の営業所まで
お気軽にお問い合わせください。

お客様番号：02098164
●ご連絡の際は、お客様番号をお知らせください。

NICIGAS 日本瓦斯株式会社

川崎営業所 044-977-1939 [平日 昼間]
緊急連絡先 0120-911-333 [休日・夜間]
営業担当 金子 高之 換針担当 厚治 玲那斗

払込金受領書 (コンビニエンスストアお支払用)

払込人氏名	日本共産党青葉区委員会・大貫のり夫事務所 御中
お客様番号	02098164
金額	3,069 円
受取人	日本瓦斯株式会社
受領印	収入印紙 100円 受領印 額印日付 22.7.21 お客様控

切り取らないでお出しください。

※貼りきれない場合等は継続用紙をご利用ください。

◎領収書等の金額のうち、一部を政務活動費に充当した場合は、①、②のいずれかを記入

①按分による充当	按分率	1/2 (条例の範囲内の活動と条例の範囲外の活動)	充当額	1,534 円
②経費の一部充当	充当する部分		充当額	円

(注) 1 経費を按分率により按分して充当する場合は、①欄に按分率と按分後の政務活動費充当額を記載してください。

2 按分率とは関係なく、経費の一部を充当する場合は、②欄に充当する部分と政務活動費充当額を記載してください。

① ②

令和 4 年度 領収書等添付様式

年月日	令和4年7月22日	整理番号	
項目	資料購入費		
目的・内容等			
団議員室 朝日新聞 神奈川新聞代 7月分 ¥7,339			
領収書等添付欄 ※重ならないように貼付してください。			

2区 15番	照会番号 12828	領 収 証																											
日本共産党 横浜市議員団 様		22年 07月分																											
本町6 50-10		22.7.22																											
<table border="1"> <thead> <tr> <th>銘柄</th> <th>部</th> <th>金額</th> <th>値引</th> <th>計</th> </tr> </thead> <tbody> <tr> <td>朝日新聞朝刊(朝)※</td> <td>1</td> <td>4,150</td> <td>0</td> <td>4,150</td> </tr> <tr> <td>神奈川新聞※</td> <td>1</td> <td>3,189</td> <td>0</td> <td>3,189</td> </tr> <tr> <td colspan="4">「※」は軽減税率対象</td> <td>0 7,339</td> </tr> </tbody> </table>	銘柄	部	金額	値引	計	朝日新聞朝刊(朝)※	1	4,150	0	4,150	神奈川新聞※	1	3,189	0	3,189	「※」は軽減税率対象				0 7,339	<table border="1"> <tr> <td>合計金額</td> <td>7,339 円</td> </tr> <tr> <td>(内消費税)</td> <td></td> </tr> <tr> <td>標準</td> <td>0 円</td> </tr> <tr> <td>軽減</td> <td>544 円</td> </tr> </table>	合計金額	7,339 円	(内消費税)		標準	0 円	軽減	544 円
銘柄	部	金額	値引	計																									
朝日新聞朝刊(朝)※	1	4,150	0	4,150																									
神奈川新聞※	1	3,189	0	3,189																									
「※」は軽減税率対象				0 7,339																									
合計金額	7,339 円																												
(内消費税)																													
標準	0 円																												
軽減	544 円																												
新聞代金のお支払いは便利な自動振替がお勧めです。		ASA 関内 横浜市中央区山下町2 0 1 - 1 TEL 045-663-3690																											

※貼りきれない場合等は継続用紙をご利用ください。

◎領収書等の金額のうち、一部を政務活動費に充当した場合は、①、②のいずれかを記入

①按分による充当	按分率		充当額	円
②経費の一部充当	充当する部分		充当額	円

(注) 1 経費を按分率により按分して充当する場合は、①欄に按分率と按分後の政務活動費充当額を記載してください。

2 按分率とは関係なく、経費の一部を充当する場合は、②欄に充当する部分と政務活動費充当額を記載してください。

① ②

令和 4 年度 領収書等添付様式

年月日	令和4年7月22日	整理番号	
項目	資料購入費		
目的・内容等			
団議員室 日本経済新聞、毎日新聞代 7月分 ¥8,700			
領収書等添付欄 ※重ならないように貼付してください。			

区域	発証No	お客様No
405	0004	062697

領 収 証

日本共産党 横浜市議員団 御中

22年07月分 **¥8,700** 10%対象 0 (消費税 0)
 22年 7月22日 (消費税額 **¥643**) 8%対象 8,700 (消費税 643)
 上記金額正に領収致しました。(価格には消費税が含まれております。)

商 品 名	数 量	金 額
日本経済新聞 (朝刊)※	1	4600
毎日新聞 (朝刊) ※	1	4100

※は軽減税率対象品目

毎度御購読ありがとうございます。
 日本経済新聞 Financial Times
 日経産業新聞 日経ヴェリタス
 日経流通新聞 デイリースポーツ

NSN ニュースサービス日経
横浜

所長 [Redacted]
 〒221-0842 横浜市神奈川区泉町16-4
 TEL 045-322-5995 FAX 045-321-7151
 ☎ 0120-58-3746
ココハミヤコム

※貼りきれない場合等は継続用紙をご利用ください。

◎領収書等の金額のうち、一部を政務活動費に充当した場合は、①、②のいずれかを記入

①按分による充当	按分率		充当額	円
②経費の一部充当	充当する部分		充当額	円

(注) 1 経費を按分率により按分して充当する場合は、①欄に按分率と按分後の政務活動費充当額を記載してください。

2 按分率とは関係なく、経費の一部を充当する場合は、②欄に充当する部分と政務活動費充当額を記載してください。

① ②

年月日	令和4年7月25日	整理番号	
項目	資料購入費		
目的・内容等			
団議員室 定期購読料「住民と自治」 '22年4月～ '23年3月 ¥7,920 (送料含む)			
領収書等添付欄 ※重ならないように貼付してください。			

領 収 証

日本共産党横浜市議員団様 No. _____

★ ¥7,920-

但「住民と自治」誌代及び送料@660-(2022年4月~2023年3月分)

2022年 7 月 25 日 上記正に領収いたしました

内訳	税率	金額(税抜・税込)
	%	消費税額等
税率	金額(税抜・税込)	
	%	消費税額等

収 入
印 紙



D211R18

※貼りきれない場合等は継続用紙をご利用ください。

◎領収書等の金額のうち、一部を政務活動費に充当した場合は、①、②のいずれかを記入

①按分による充当	按分率		充当額	円
②経費の一部充当	充当する部分		充当額	円

(注) 1 経費を按分率により按分して充当する場合は、①欄に按分率と按分後の政務活動費充当額を記載してください。

2 按分率とは関係なく、経費の一部を充当する場合は、②欄に充当する部分と政務活動費充当額を記載してください。

① ②

令和 4 年度 領収書等添付様式

年月日	令和4年7月25日	整理番号	
項目	資料購入費		

目的・内容等

団議員室 日刊「しんぶん赤旗」①「しんぶん赤旗」日曜版① 新かながわ① 前衛①など 7月分 ¥7,464

領収書等添付欄

日本共産党横浜市会議員団 様

日本共産党発行の **しんぶん赤旗** 領収書

新聞・雑誌名	部数	金額
日刊「しんぶん赤旗」	1	3,497
「しんぶん赤旗」日曜版	1	930
新かながわ	1	400
写真ニュース	1	50
『前衛』	1	744

7,464円

2022年 7月分

上記の金額たしかにいただきました。
ありがとうございました。
「赤旗」 関内出張所
TEL 045-212-5013

領収書は次のページに続いています。

領収日 7/25 投者

日本共産党横浜市会議員団 様

日本共産党発行の **しんぶん赤旗** 領収書

新聞・雑誌名	部数	金額
『議会と自治体』	1	794
『経済』	1	1,049

*****円

2022年 7月分

上記の金額たしかにいただきました。
ありがとうございました。
「赤旗」 関内出張所
TEL 045-212-5013

領収日 7/25 投者

※貼りきれない場合等は継続用紙をご利用ください。

◎領収書等の金額のうち、一部を政務活動費に充当した場合は、①、②のいずれかを記入

①按分による充当	按分率		充当額	円
②経費の一部充当	充当する部分		充当額	円

(注) 1 経費を按分率により按分して充当する場合は、①欄に按分率と按分後の政務活動費充当額を記載してください。

2 按分率とは関係なく、経費の一部を充当する場合は、②欄に充当する部分と政務活動費充当額を記載してください。

① ②

年月日	令和4年7月25日	整理番号	
-----	-----------	------	--

項目	事務費
----	-----

目的・内容等

かわじ（旭区）事務所SMBC（コニミルタ） 印刷機リース料 7月分¥5,964 （¥11,929）

領収書等添付欄 ※重ならないように貼付してください。



1

年月日	摘要	お支払い金額 (円)	お預かり金額 (円)	差し引き残高 (円)
04-07-25	口座振替	*11,929	SMBC(コニミルタ)	

※貼りきれない場合等は継続用紙をご利用ください。

◎領収書等の金額のうち、一部を政務活動費に充当した場合は、①、②のいずれかを記入

①按分による充当	按分率	1/2 (条例の範囲内の活動と条例の範囲外の活動)	充当額	5,964 円
②経費の一部充当	充当する部分		充当額	円

(注) 1 経費を按分率により按分して充当する場合は、①欄に按分率と按分後の政務活動費充当額を記載してください。

2 按分率とは関係なく、経費の一部を充当する場合は、②欄に充当する部分と政務活動費充当額を記載してください。

① ②

年月日	令和4年7月25日	整理番号	
項目	事務所費		
目的・内容等			
かわじ（旭区）事務所 事務所駐車料 7月分 ¥11,000 (¥22,000)			
領収書等添付欄 ※重ならないように貼付してください。			

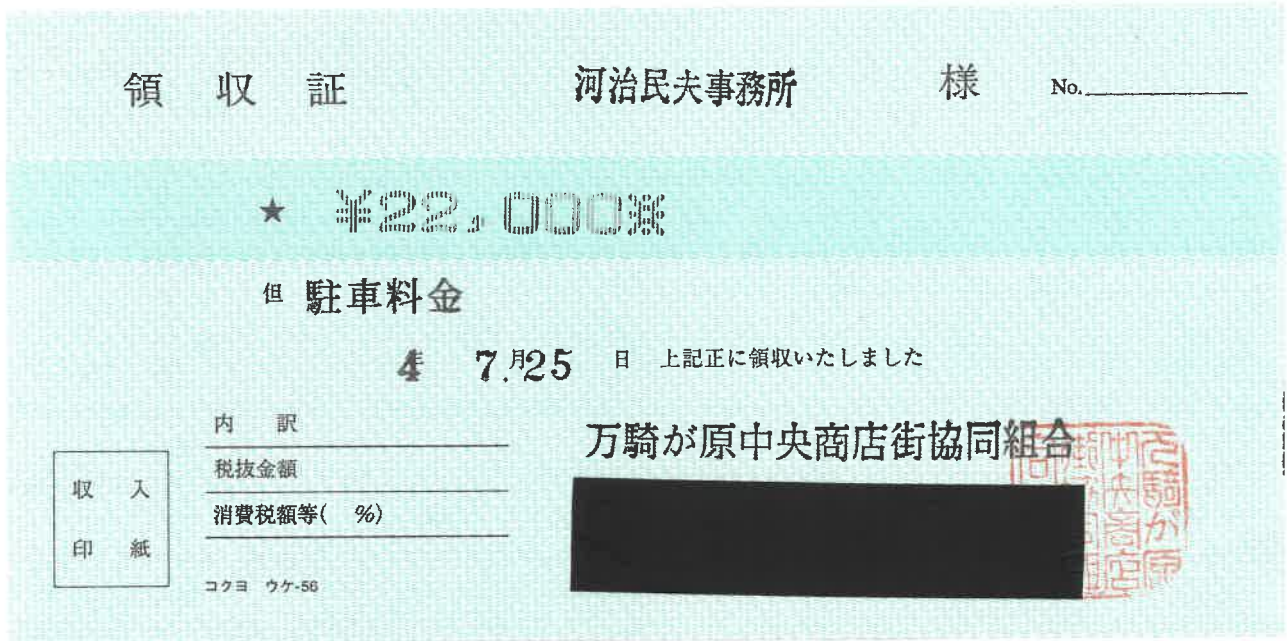

※貼りきれない場合等は継続用紙をご利用ください。

◎領収書等の金額のうち、一部を政務活動費に充当した場合は、①、②のいずれかを記入

①按分による充当	按分率	1/2 (条例の範囲内の活動と条例の範囲外の活動)	充当額	11,000 円
②経費の一部充当	充当する部分		充当額	円

(注) 1 経費を按分率により按分して充当する場合は、①欄に按分率と按分後の政務活動費充当額を記載してください。

2 按分率とは関係なく、経費の一部を充当する場合は、②欄に充当する部分と政務活動費充当額を記載してください。

① ②

令和 4 年度 領収書等添付様式

年月日	令和4年7月25日	整理番号	
項目	事務所費		
目的・内容等			
岩崎（戸塚区）事務所 ガス料金 7月分 ¥1,069 (¥4,276)			
領収書等添付欄 ※重ならないように貼付してください。			

(A) ガス料金等領収証

毎度東京ガスをご利用いただきありがとうございます。

4年 7月分 ご使用量のお知らせ

岩崎 廣 様

請求金額 4,276円

お支払い期限日 4年8月8日

岩崎 廣 様

お客さま番号 1504-645-1090

検針月日(日数) 7月 8日(29日)

ご使用期間 6月10日～7月 8日

ガスご使用量 20m³

今回指示数 3789

前回指示数 3769

メーター番号 167-210-793

次回検針予定日 8月 8日

前年同月使用量 24m³(29日)

前月使用量 27m³(29日)

請求金額 4,276円

(内消費税等) 388円

ガス基本料金 759.00円

ガス従量料金 3,517.40円

料金内訳

供給地点特定番号 001-0001-5046-4510-90

地区 13A 45メガジュール

ご契約種別 一般契約

当月適用単位数料金 A表 175.87円/m³

翌月適用単位数料金

A表: (0m³～ 20m³) 175.87円/m³

B表: (21m³～ 80m³) 161.02円/m³

C表: (81m³～ 200m³) 158.02円/m³

D表: (201m³～ 500m³) 155.52円/m³

E表: (501m³～ 800m³) 146.72円/m³

F表: (801m³～) 139.02円/m³

東京ガス株式会社

担当 東京ガスライフバル横浜戸塚

検針員 吉原 智恵

収入印紙貼付欄

2,645.31

22,725

ローソン戸塚町 大塚下店

委嘱日附印

(お客さま控)

東京ガス株式会社

○料金・お引越し等のご連絡先 受付時間(月～土:9時～19時・日祝:9時～17時)

東京ガスお客さまセンター 0570-002211

(ご利用にならない場合) 03-3344-9100

○ガスもれ時ご連絡先(24時間) 0570-002299

○ガス機器修理等のご連絡先 受付時間(月～土:9時～19時・日祝:9時～17時)

東京ガスライフバル横浜戸塚 0570-666-854

※貼りきれない場合等は継続用紙をご利用ください。

◎領収書等の金額のうち、一部を政務活動費に充当した場合は、①、②のいずれかを記入

①按分による充当	按分率	1/4 (条例の範囲内の活動と条例の範囲外の活動(含私用))	充当額	1,069円
②経費の一部充当	充当する部分		充当額	円

(注) 1 経費を按分率により按分して充当する場合は、①欄に按分率と按分後の政務活動費充当額を記載してください。

2 按分率とは関係なく、経費の一部を充当する場合は、②欄に充当する部分と政務活動費充当額を記載してください。

① ②

年月日	令和4年7月25日	整理番号	
項目	事務費		
目的・内容等			
大貫（青葉区）事務所 電話料金 6月利用分 ¥4,316 (¥8,632)			
領収書等添付欄 ※重ならないように貼付してください。			

領 収 証

日本共産党 大貫美佳事務所様

金額 **¥8,632**

但しロート*く*回線*電話> 2022年6月*利用料金として
上記の金額正に領収いたしました (口座引落にて)

内 訳

税抜金額	7849
消費税額等(10%)	783

No 00608

2022年 7月 25日

収 入
印 紙



株式会社 **ロート**

〒141-0022 東京都品川区東五反田5-15-1
TEL 03-6409-0210 FAX 03-6409-0211

扱 者

※貼りきれない場合等は継続用紙をご利用ください。

◎領収書等の金額のうち、一部を政務活動費に充当した場合は、①、②のいずれかを記入

①按分による充当	按分率	1/2 (条例の範囲内の活動と条例の範囲外の活動)	充当額	4,316 円
②経費の一部充当	充当する部分		充当額	円

(注) 1 経費を按分率により按分して充当する場合は、①欄に按分率と按分後の政務活動費充当額を記載してください。

2 按分率とは関係なく、経費の一部を充当する場合は、②欄に充当する部分と政務活動費充当額を記載してください。

① ②

令和 4 年度 領収書等添付様式

年月日	令和4年7月26日	整理番号	
項目	資料購入費		

目的・内容等

かわじ（旭区）事務所 日刊「しんぶん赤旗」①「しんぶん赤旗」日曜版① 新かながわ①など 7月分 ¥6,752

領収書等添付様式

かわじ民夫事務所 河治民夫

日本共産党発行の
しんぶん赤旗
領収書

新聞・雑誌名	部数	金額
日刊「しんぶん赤旗」	* 1	3,497
「しんぶん赤旗」日曜版	* 1	930
新かながわ	1	400
『前衛』	1	744
『月刊学習』	1	387

6,752 円

2022 年 7 月分

上記の金額たしかにいただきました。
ありがとうございました。

日本共産党
横浜西南地区委員会
横浜市戸塚区戸塚町3875
TEL 045-864-1861

領収日 7/26 投者

参院選でのご支援・ご協力ありがとうございました。引き続き来年の地方選挙にむけて頑張ります。よろしくお願いいたします。

*印は税率8%

かわじ民夫事務所 河治民夫

日本共産党発行の
しんぶん赤旗
領収書

新聞・雑誌名	部数	金額
議会と自治体	1	794

円

2022 年 7 月分

上記の金額たしかにいただきました。
ありがとうございました。

日本共産党
横浜西南地区委員会
横浜市戸塚区戸塚町3875
TEL 045-864-1861

領収日 7/26 投者

参院選でのご支援・ご協力ありがとうございました。引き続き来年の地方選挙にむけて頑張ります。よろしくお願いいたします。

*印は税率8%

※貼りきれない場合等は継続用紙をご利用ください。

◎領収書等の金額のうち、一部を政務活動費に充当した場合は、①、②のいずれかを記入

①按分による充当	按分率		充当額	円
②経費の一部充当	充当する部分		充当額	円

(注) 1 経費を按分率により按分して充当する場合は、①欄に按分率と按分後の政務活動費充当額を記載してください。

2 按分率とは関係なく、経費の一部を充当する場合は、②欄に充当する部分と政務活動費充当額を記載してください。

① ②

年月日	令和4年7月26日	整理番号	
項目	資料購入費		
目的・内容等			
北谷（保土ヶ谷区）事務所 日刊「しんぶん赤旗」①「しんぶん赤旗」日曜版① 新かながわ① など 7月分 ¥5,621			
領収書等添付欄 ※重ならないように貼付してください。			
※貼りきれない場合等は継続用紙をご利用ください。			

◎領収書等の金額のうち、一部を政務活動費に充当した場合は、①、②のいずれかを記入

①按分による充当	按分率		充当額	円
②経費の一部充当	充当する部分		充当額	円

(注) 1 経費を按分率により按分して充当する場合は、①欄に按分率と按分後の政務活動費充当額を記載してください。

2 按分率とは関係なく、経費の一部を充当する場合は、②欄に充当する部分と政務活動費充当額を記載してください。

① ②

年月日	令和4年7月26日	整理番号	
項目	事務費		
目的・内容等			
団議員室 複合機リース料 ¥34,100			
領収書等添付欄 ※重ならないように貼付してください。			

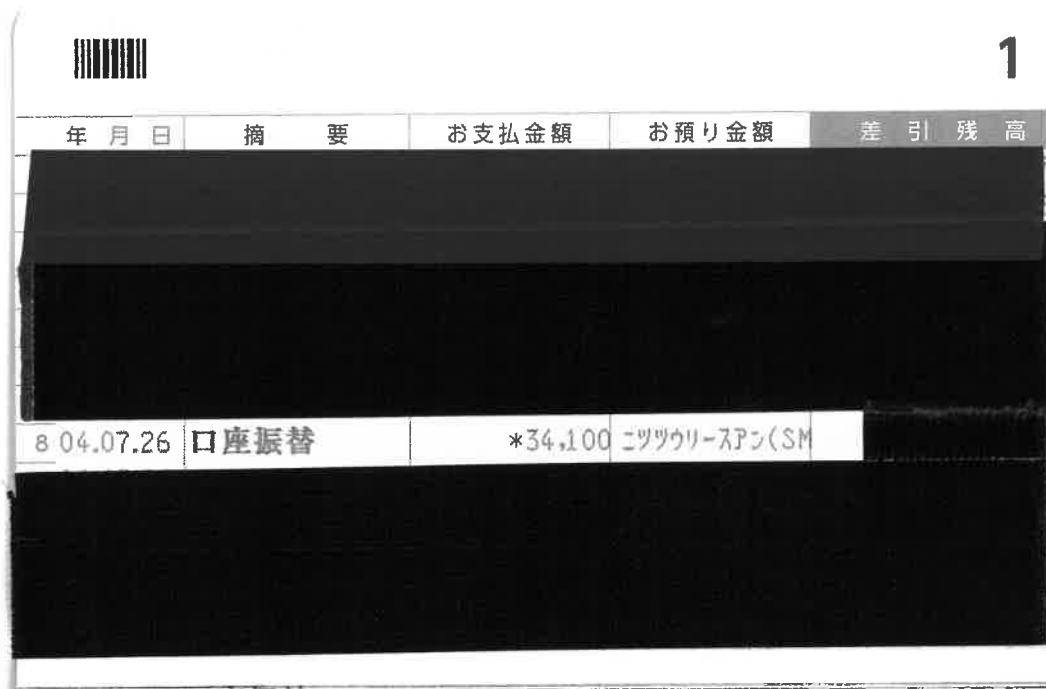

※貼りきれない場合等は継続用紙をご利用ください。

◎領収書等の金額のうち、一部を政務活動費に充当した場合は、①、②のいずれかを記入

①按分による充当	按分率		充当額	円
②経費の一部充当	充当する部分		充当額	円

(注) 1 経費を按分率により按分して充当する場合は、①欄に按分率と按分後の政務活動費充当額を記載してください。

2 按分率とは関係なく、経費の一部を充当する場合は、②欄に充当する部分と政務活動費充当額を記載してください。

① ②

令和 4 年度 領収書等添付様式

年月日	令和4年7月27日	整理番号	
項目	資料購入費		
目的・内容等			
団議員室 定期購読料「自治と分権」 No. 88 ¥1,100			
領収書等添付欄 ※重ならないように貼付してください。			

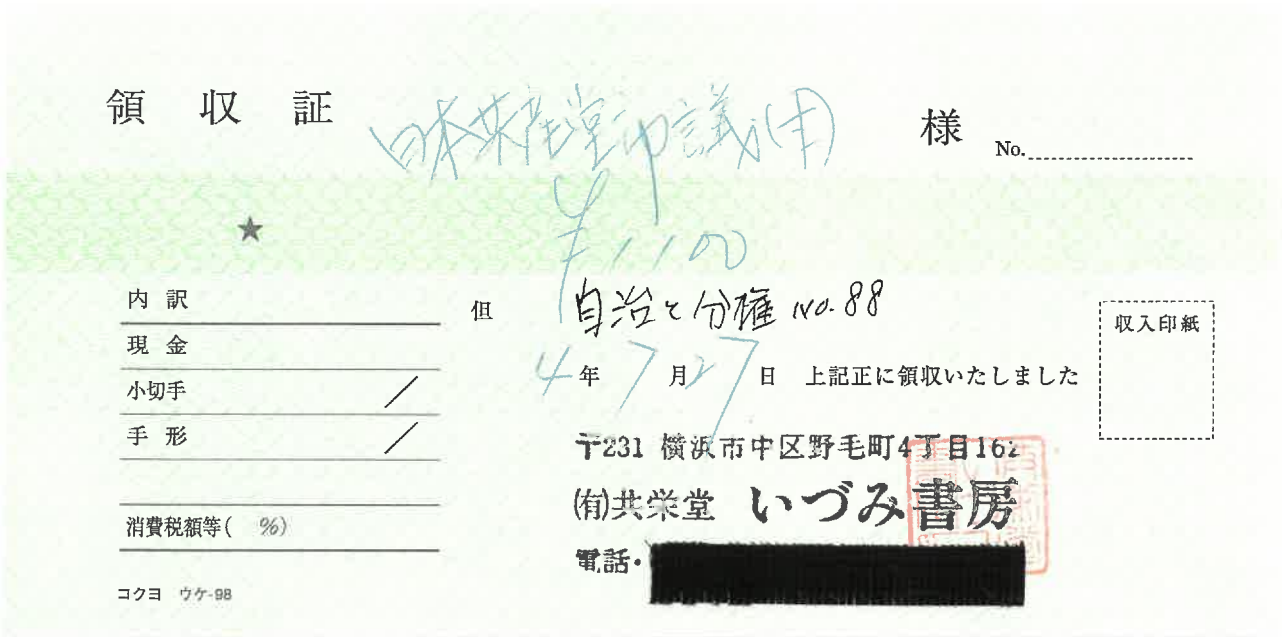

※貼りきれない場合等は継続用紙をご利用ください。

◎領収書等の金額のうち、一部を政務活動費に充当した場合は、①、②のいずれかを記入

①按分による充当	按分率		充当額	円
②経費の一部充当	充当する部分		充当額	円

(注) 1 経費を按分率により按分して充当する場合は、①欄に按分率と按分後の政務活動費充当額を記載してください。

2 按分率とは関係なく、経費の一部を充当する場合は、②欄に充当する部分と政務活動費充当額を記載してください。

令和 4 年度 領収書等添付様式

年月日	令和4年7月27日	整理番号	
項目	事務所費		
目的・内容等			
白井 まさ子 (港北区)事務所 7月分電気代 ¥3,876 (¥11,629)			
【次頁参照】			
領収書等添付欄 ※重ならないように貼付してください。			

領 収 書

横浜市会議員 白井 正子 様

金 11,629

但し、港北事務所 電気料金として

2022年7月27日

日本共産党横浜北東地区委員会



※貼りきれない場合等は継続用紙をご利用ください。

◎領収書等の金額のうち、一部を政務活動費に充当した場合は、①、②のいずれかを記入

①按分による充当	按分率	1 / 3 (条例の範囲内の活動と条例の範囲外の活動)	充当額	3,876 円
②経費の一部充当	充当する部分		充当額	円

(注) 1 経費を按分率により按分して充当する場合は、①欄に按分率と按分後の政務活動費充当額を記載してください。

2 按分率とは関係なく、経費の一部を充当する場合は、②欄に充当する部分と政務活動費充当額を記載してください。

① ②

令和 4 年度 領収書等添付様式 (継続添付用)

年月日	令和4年7月27日	整理番号	
項目	事務所費		

〒230-0041

神奈川県横浜市鶴見区潮田町3丁目147-6

日本共産党 横浜北東地区委員会 様

ENEOS株式会社

〒100-8162

東京都千代田区大手町一丁目1番2号



I0320220802A75468

電気料金等領収書在中

000024274471

ENEOSでんき 電気料金等領収書

いつもENEOSでんきをご利用いただき誠にありがとうございます。
下記金額を 7月 27日に口座振替により領収させていただきました。

2022年 8月 1日発行

お客さま番号	0002094593
ご契約者さま	日本共産党 横浜北東地区委員会 様
供給地点特定番号	0300111070396124136011
ご使用場所	神奈川県横浜市 港北区樽町1丁目24-36
ご契約番号	0001505077
基本メニュー	東京Vプラン
ご契約容量	7kVA

2022年 7月 ご請求分 (2022年 6月 2日~ 7月 1日 ご利用分)

領収金額 11,629円 (うち消費税等相当額 1,057円)

金融機関名	三菱	支店名	鶴見駅前支店
口座番号	***	口座名義	二軒目サウソウケヨウ社外リファイナンス

*個人情報保護のため、口座情報を一部非表示としています。

お知らせ

お問い合わせ先

ご不明な点がございましたら、下記までお問い合わせください。

ENEOSでんき・都市ガスカスタマーセンター 午前9:00~午後5:00

電話: 0120-15-8704

(毎月第3日曜日・年末年始を除く)

03-6627-1763

年月日	令和4年7月27日	整理番号	
項目	事務所費		
目的・内容等			
あらき 由美子 (南区)事務所 賃貸料 7月分 ¥50,000(¥166,690)			

領収書等添付欄 ※重:

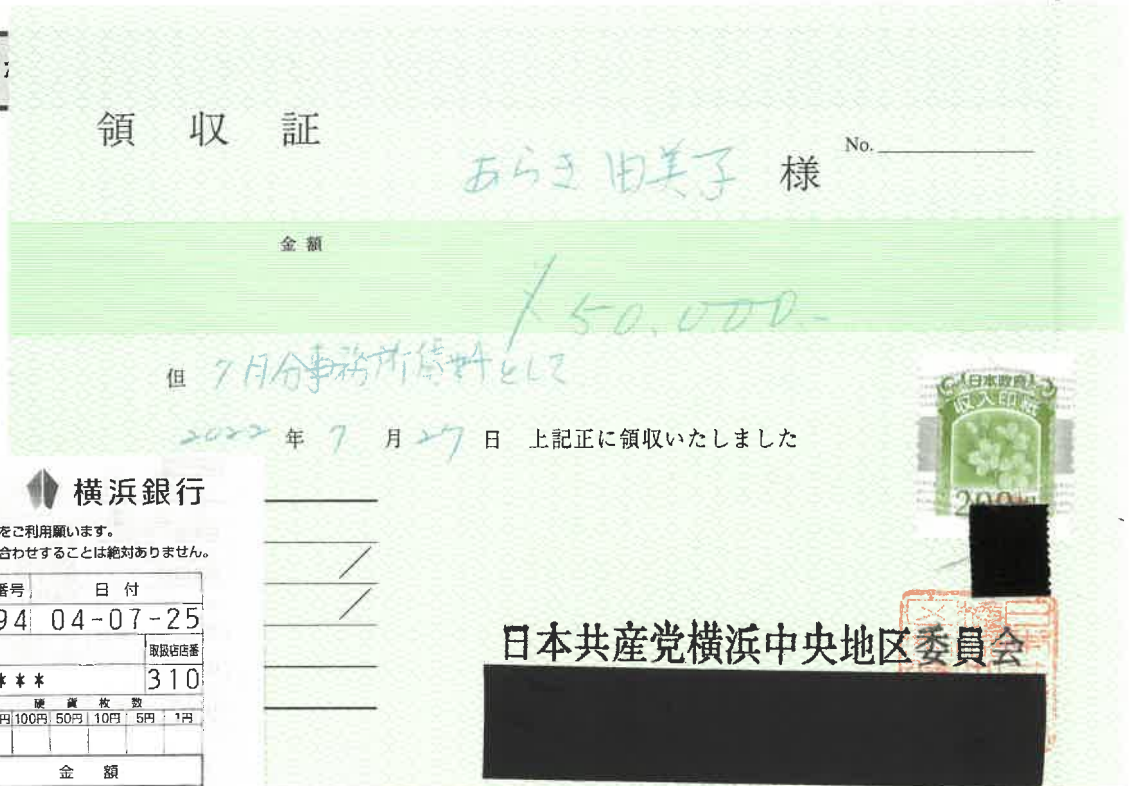

ご利用控え

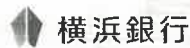

- ご預金の預け入れの場合は、必ずお通帳をご利用願います。
- 銀行からカードの暗号について、お問い合わせすることは絶対ありません。

区分	機番	処理番号	日付
お振込	2651894	04-07-25	
銀行番号	店番	取扱店番	
01380314	1363***	310	
紙幣枚数	硬貨枚数		
万円 五千円 二千円 千円 500円 100円 50円 10円 5円 1円			
手数料 (消費税等を含む)	金額		
10:52 ¥440円	¥166,690円		
おつり	残高		
円	*****円		
手数料のうち振込手数料		¥440	
		000185	
ニホンキョウサントウヨコハマチユウオウチク イソカイ 様 電話番号 044-888-3280			

裏面を必ずご覧下さい

※貼りきれない場合等は継続用紙をご利用ください。

◎領収書等の金額のうち、一部を政務活動費に充当した場合は、①、②のいずれかを記入

①按分による充当	按分率		充当額	円
②経費の一部充当	充当する部分	団の規定により	充当額	50,000円

(注) 1 経費を按分率により按分して充当する場合は、①欄に按分率と按分後の政務活動費充当額を記載してください。

2 按分率とは関係なく、経費の一部を充当する場合は、②欄に充当する部分と政務活動費充当額を記載してください。

① ②

年月日	令和4年7月27日	整理番号	
項目	事務所費		

目的・内容等

みわ 智恵美 (港南区)事務所 賃貸料 7月分 ¥50,000 (¥120,000)

領収書等添付欄 ※裏

領 収 証

みわ 智恵美 様

No. _____

金額

¥50,000.-

但 7月分事務所賃貸料として

2022年7月27日 上記正に領収いたしました



ご利用控え

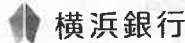

- ご預金の預け入れの場合は、必ずお通帳をご利用願います。
- 銀行からカードの暗号について、お問い合わせすることは絶対ありません。

区分	機番	処理番号	日付
お振込	2651898	04-07-25	
銀行番号	店番	取扱店番	
01380314	1363***	310	
紙幣枚数	硬貨枚数	金額	
万円 五千円 二千円 千円 500円 100円 50円 10円 5円 1円		¥120,000円	
手数料 (消費税等を含む)	金額		
10:53	¥440円	¥120,000円	
おつり	残高		
	円 *****円		

手数料のうち振込手数料 ¥440
000188

お振込先



ニホンキョウサントウヨコハマチユウオウチク
イソカイ 様
電話番号 044-888-3280

裏面を必ずご覧下さい

日本共産党横浜中央地区委員会

※貼りきれない場合等は継続用紙をご利用ください。

◎領収書等の金額のうち、一部を政務活動費に充当した場合は、①、②のいずれかを記入

①按分による充当	按分率	充当額	円
②経費の一部充当	充当する部分	団の規定により	50,000円

(注) 1 経費を按分率により按分して充当する場合は、①欄に按分率と按分後の政務活動費充当額を記載してください。

2 按分率とは関係なく、経費の一部を充当する場合は、②欄に充当する部分と政務活動費充当額を記載してください。



年月日	令和4年7月28日	整理番号	
項目	事務所費		
目的・内容等			
かわじ（旭区）事務所 電気料 7月分 ¥6,557(¥13,115)			

領収書等添付欄 ※重ならないように貼付してください。

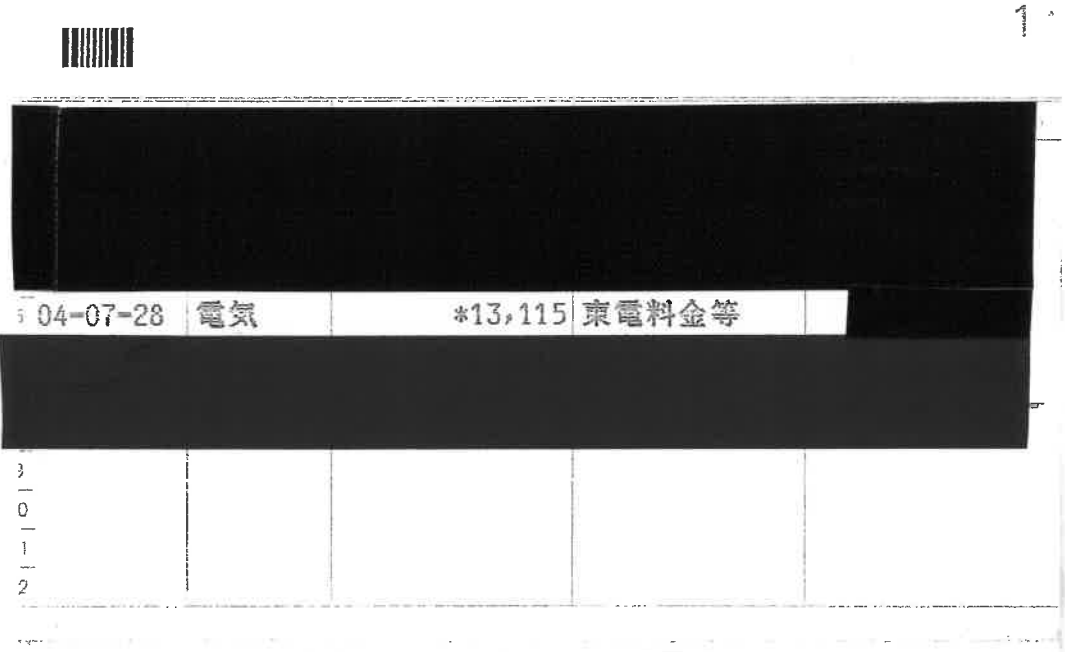

※貼りきれない場合等は継続用紙をご利用ください。

◎領収書等の金額のうち、一部を政務活動費に充当した場合は、①、②のいずれかを記入

①按分による充当	按分率	1/2 (条例の範囲内の活動と条例の範囲外の活動)	充当額	6,557 円
②経費の一部充当	充当する部分		充当額	円

(注) 1 経費を按分率により按分して充当する場合は、①欄に按分率と按分後の政務活動費充当額を記載してください。

2 按分率とは関係なく、経費の一部を充当する場合は、②欄に充当する部分と政務活動費充当額を記載してください。

① ②

令和 4 年度 領 収 書 等 添 付 様 式

年月日	令和4年7月28日	整理番号	
項目	事務所費		
目的・内容等			
かわじ（旭区）事務所 電気料 7月分 ¥6,415(¥12,831)			

領収書等添付欄 ※重ならないように貼付してください。

1



年月日	摘要	お支払い金額(円)	お預かり金額(円)	差し引き残高(円)
1				
2				
3				
4				
5				
6	04-07-28	電気	*12,831	東電料金等
7				
8				
9				
0				
1				
2				

※貼りきれない場合等は継続用紙をご利用ください。

◎領収書等の金額のうち、一部を政務活動費に充当した場合は、①、②のいずれかを記入

①按分による充当	按分率	1/2 (条例の範囲内の活動と条例の範囲外の活動)	充当額	6,415 円
②経費の一部充当	充当する部分		充当額	円

(注) 1 経費を按分率により按分して充当する場合は、①欄に按分率と按分後の政務活動費充当額を記載してください。

2 按分率とは関係なく、経費の一部を充当する場合は、②欄に充当する部分と政務活動費充当額を記載してください。

① ②

年月日	令和4年7月29日	整理番号	
項目	広聴費		
目的・内容等			
市政市民アンケート 返信受取人払い (7/21-7/29)		¥1,365	
		計2枚	

領収書等添付欄 ※重ならないように貼付してください。

領収書			領収書			領収書		
日本共産党横浜市議員団 様 (承認: 0705) [収納金] 受取人払 第一種定形 @105 1通 ¥105			日本共産党横浜市議員団 様 (承認: 0705) [収納金] 受取人払 第一種定形 @105 3通 ¥315			日本共産党横浜市議員団 様 (承認: 0705) [収納金] 受取人払 第一種定形 @105 1通 ¥105		
料金	¥84		料金	¥252		料金	¥84	
手数料	¥21		手数料	¥63		手数料	¥21	
料金等計	¥105		料金等計	¥315		料金等計	¥105	
課税計	¥105		課税計	¥315		課税計	¥105	
(内消費税等)	¥9)		(内消費税等)	¥28)		(内消費税等)	¥9)	
非課税計	¥0		非課税計	¥0		非課税計	¥0	
合計	¥105		合計	¥315		合計	¥105	
お預り 現金	¥105		お預り 現金	¥315		お預り 現金	¥105	
〒100-8792 日本郵便株式会社 東京都千代田区大手町2-3-1 取扱日時: 2022年 7月21日 8:37 発行No. 220721L5774 端211044645 連絡先: 横浜港郵便局 TEL: 0570-943-550			〒100-8792 日本郵便株式会社 東京都千代田区大手町2-3-1 取扱日時: 2022年 7月22日 8:37 発行No. 220722L5784 端211044645 連絡先: 横浜港郵便局 TEL: 0570-943-550			〒100-8792 日本郵便株式会社 東京都千代田区大手町2-3-1 取扱日時: 2022年 7月25日 11:16 発行No. 220725L5877 端211044645 連絡先: 横浜港郵便局 TEL: 0570-943-550		

※貼りきれない場合等は継続用紙をご利用ください。

◎領収書等の金額のうち、一部を政務活動費に充当した場合は、①、②のいずれかを記入

①按分による充当	按分率		充当額	円
②経費の一部充当	充当する部分		充当額	円

(注) 1 経費を按分率により按分して充当する場合は、①欄に按分率と按分後の政務活動費充当額を記載してください。

2 按分率とは関係なく、経費の一部を充当する場合は、②欄に充当する部分と政務活動費充当額を記載してください。

①②

年月日	令和4年7月29日	整理番号	
項目	広聴費		

目的・内容等

領収書等添付欄 ※重ならないように貼付してください。

領収書

領収書

日本共産党横浜市会議員団 様
(承認: 0705)
[収納金]
受取人払
第一種定形
@105 1通 ¥105

料金	¥84
手数料	¥21
料金等計	¥105

課税計	¥105
(内消費税等)	¥9)
非課税計	¥0

合計	¥105
お預り 現金	¥105

〒100-8792 日本郵便株式会社
東京都千代田区大手町2-3-1
取扱日時: 2022年 7月26日 8:41
発行No. 220726L5894 端211044645
連絡先: 横浜港郵便局
TEL: 0570-943-550

領収書

日本共産党横浜市会議員団 様
(承認: 0705)
[収納金]
受取人払
第一種定形
@105 2通 ¥210

料金	¥168
手数料	¥42
料金等計	¥210

課税計	¥210
(内消費税等)	¥19)
非課税計	¥0

合計	¥210
お預り 現金	¥210

〒100-8792 日本郵便株式会社
東京都千代田区大手町2-3-1
取扱日時: 2022年 7月27日 8:38
発行No. 220727L5945 端211044645
連絡先: 横浜港郵便局
TEL: 0570-943-550

日本共産党横浜市会議員団 様
(承認: 0705)
[収納金]
受取人払
第一種定形
@105 4通 ¥420

料金	¥336
手数料	¥84
料金等計	¥420

課税計	¥420
(内消費税等)	¥38)
非課税計	¥0

合計	¥420
お預り 現金	¥420

〒100-8792 日本郵便株式会社
東京都千代田区大手町2-3-1
取扱日時: 2022年 7月28日 11:14
発行No. 220728L6004 端211044645
連絡先: 横浜港郵便局
TEL: 0570-943-550

領収書

日本共産党横浜市会議員団 様
(承認: 0705)
[収納金]
受取人払
第一種定形
@105 1通 ¥105

料金	¥84
手数料	¥21
料金等計	¥105

課税計	¥105
(内消費税等)	¥9)
非課税計	¥0

合計	¥105
お預り 現金	¥105

〒100-8792 日本郵便株式会社
東京都千代田区大手町2-3-1
取扱日時: 2022年 7月29日 8:47
発行No. 220729L6025 端211044645
連絡先: 横浜港郵便局
TEL: 0570-943-550

令和 4 年度 領 収 書 等 添 付 様 式

年月日	令和4年7月29日	整理番号	
項目	事務所費		

目的・内容等

かわじ（旭区）事務所 水道料 ¥1,635 (¥3,271)

領収書等添付欄 ※重ならないように貼付してください。



1

年月日	摘要	お支払い金額(円)	お預かり金額(円)	差し引き残高(円)
04-07-29	水道	*3,271		
1				
2				

※貼りきれない場合等は継続用紙をご利用ください。

◎領収書等の金額のうち、一部を政務活動費に充当した場合は、①、②のいずれかを記入

①按分による充当	按分率	1/2 (条例の範囲内の活動と条例の範囲外の活動)	充当額	1,635 円
②経費の一部充当	充当する部分		充当額	円

(注) 1 経費を按分率により按分して充当する場合は、①欄に按分率と按分後の政務活動費充当額を記載してください。

2 按分率とは関係なく、経費の一部を充当する場合は、②欄に充当する部分と政務活動費充当額を記載してください。

① ②

年月日	令和4年7月30日	整理番号	
項目	広報費		

目的・内容等

「こんにちは かわじ 民夫です」(市政報告)印刷代(印刷機インク使用料) 7/13, 7/20号 7/25号 各3,000枚 ¥29,700

領収書等添付欄 ※重ならないように貼付してください。

領 収 証

2022年7月30日

かわじ 民夫 様

¥29,700-

但し 「こんにちは かわじ 民夫」 7/13 7/20 7/25 号
上記の金額を領収いたしました各3,000枚 (1台使用料)

日本共産党横浜西南地区委員会

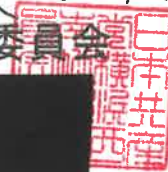

※貼りきれない場合等は継続用紙をご利用ください。

◎領収書等の金額のうち、一部を政務活動費に充当した場合は、①、②のいずれかを記入

①按分による充当	按分率		充当額	円
②経費の一部充当	充当する部分		充当額	円

(注) 1 経費を按分率により按分して充当する場合は、①欄に按分率と按分後の政務活動費充当額を記載してください。

2 按分率とは関係なく、経費の一部を充当する場合は、②欄に充当する部分と政務活動費充当額を記載してください。

① ②

令和 4 年度 領収書等添付様式

年月日	令和4年7月30日	整理番号	
項目	事務費		
目的・内容等			
北谷（保土ヶ谷区）事務所 電話料 7月分 ¥4,270(¥8,541)			

領収書等添

領収証

北 谷 眞 利 様

No. _____

金額

¥ 8 5 4 1

収 入
印 紙

但 保土ヶ谷事務所電話料7月分

2022年 7月 30日 上記正に領収いたしました

日本共産党横浜西南地区委員会



係印

払込受領証
(金融機関兼用)

払込人氏名
日本共産党横浜西南地区委員会
保土ヶ谷 様
ご請求先番号
80000001404
請求年月
2022年 7月
金額
8,541円
受取人
ソフトバンク株式会社(TS)
受領印

(コンビニエンスストア取込用)
24472
22.7.25
横浜立寄駅
日附印
銀行 支店
(銀行・コンビニ→お客様渡し)

※貼りきれない場合等は継続用紙をご利用ください。

◎領収書等の金額のうち、一部を政務活動費に充当した場合は、①、②のいずれかを記入

①按分による充当	按分率	1/2 (条例の範囲内の活動と条例の範囲外の活動)	充当額	4,270 円
②経費の一部充当	充当する部分		充当額	円

(注) 1 経費を按分率により按分して充当する場合は、①欄に按分率と按分後の政務活動費充当額を記載してください。

2 按分率とは関係なく、経費の一部を充当する場合は、②欄に充当する部分と政務活動費充当額を記載してください。

① ②

令和 4 年度 領収書等添付様式

年月日	令和4年7月30日	整理番号	
項目	事務費		
目的・内容等			
北谷（保土ヶ谷区）事務所 FAX料 7月分 ¥4,174(¥8,349)			

領収書等:

領収証

北 谷 眞 利 様

No. _____

金額											
			¥	8	3	4	9				

但 保土ヶ谷事務所電話料 (FAX) 7月分

2022年 7月30日 上記正に領収いたしました

日本共産党横浜西南地区委員会

電話料金等払込受領証
東日本ご利用分

ご請求先氏名
日本共産党西南地区
委員会 ██████████
保 FAX 様

お客様番号
3010-0646-88502

2022年 7月ご請求分
金額(円)
¥8,349-

受取人
NITファイナンス株式会社

お問合せ先 (無料)
0800-3330111

領 収 日 戳 印

 収入印紙貼付欄
 (金融機関・CVS用)→お客様

取 入
印 紙

係印

※貼りきれない場合等は継続用紙をご利用ください。

◎領収書等の金額のうち、一部を政務活動費に充当した場合は、①、②のいずれかを記入

①按分による充当	按分率	1/2 (条例の範囲内の活動と条例の範囲外の活動)	充当額	4,174 円
②経費の一部充当	充当する部分		充当額	円

(注) 1 経費を按分率により按分して充当する場合は、①欄に按分率と按分後の政務活動費充当額を記載してください。

2 按分率とは関係なく、経費の一部を充当する場合は、②欄に充当する部分と政務活動費充当額を記載してください。

① ②

年月日	令和4年7月30日	整理番号	
項目	事務所費		
目的・内容等			
北谷（保土ヶ谷区）事務所 電気料 6月分 ¥7,343(¥14,687)			
【次頁参照】			
領収書等添付欄 ※重ならないように貼付してください。			

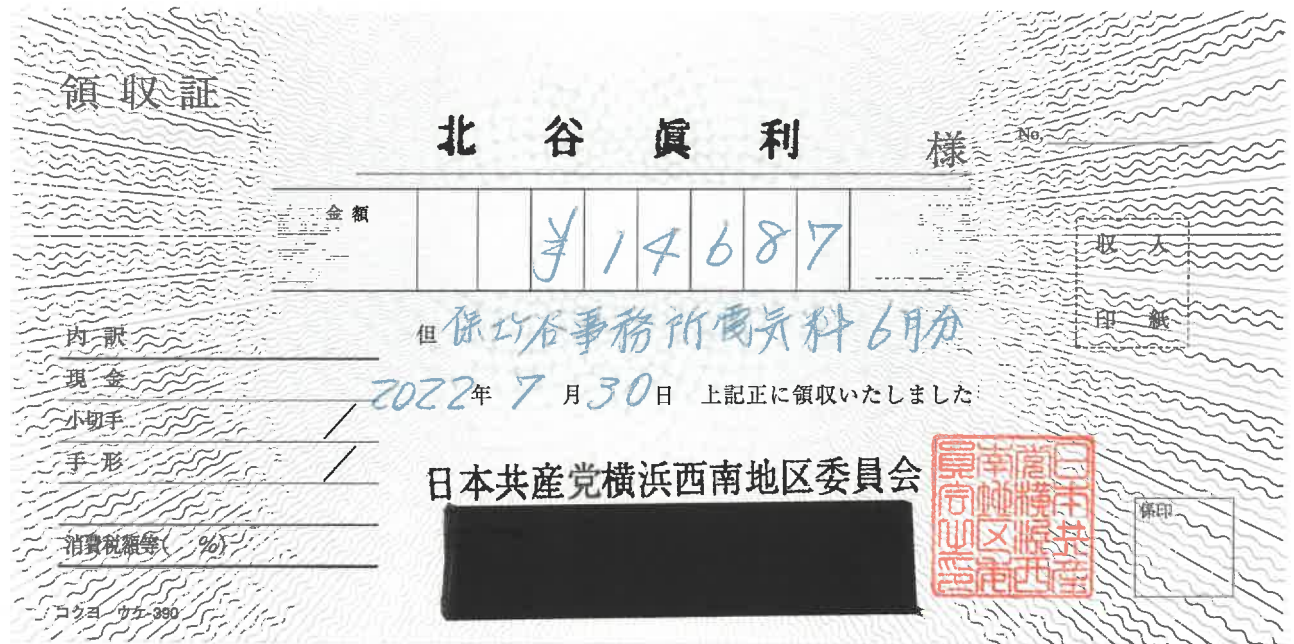

※貼りきれない場合等は継続用紙をご利用ください。

◎領収書等の金額のうち、一部を政務活動費に充当した場合は、①、②のいずれかを記入

①按分による充当	按分率	1/2 (条例の範囲内の活動と条例の範囲外の活動)	充当額	7,343 円
②経費の一部充当	充当する部分		充当額	円

(注) 1 経費を按分率により按分して充当する場合は、①欄に按分率と按分後の政務活動費充当額を記載してください。

2 按分率とは関係なく、経費の一部を充当する場合は、②欄に充当する部分と政務活動費充当額を記載してください。

① ②

令和 4 年度 領 収 書 等 添 付 様 式 (継 続 添 付 用)

年月日	令和4年7月30日	整理番号	
項目	事務所費		

目的・内容等

領収書等添付欄 ※重ならないように貼付してください。

(A)電気料金等郵便振替払込金受領証(領収証)

口座番号	00150 - 9 - 167	加入者名	東京電力エナジーパートナー株式会社
年月分	4 - 6	払込金額	うち消費税等相当額 円
		¥ 1 4 6 8 7	1335
ご契約戸数	50 A	ご使用量kWh	413
ご使用期間	5月24日 ~ 6月22日	ご契約変更	お名前変更 月 日
ご使用契約場所	横浜市 保土ヶ谷区 上星川 2丁目 1番(地) 13号 棟 号		
お支払人氏名	キョウサントウ ヨコハマセイブ 様		
お支払期限日	7月 25日		
上記お支払期限日を過ぎた場合のお支払いは、コンビニエンス・ストアをお願いいたします。			
地区番号	22	ご契約種別	従量電灯B
お客さま番号	15201-11301-1-00		
お問い合わせ先	0120-99-5772(代)		
東京電力エナジーパートナー株式会社 (お客さま控え)			

◎本領収証により集金員が収納することはありません。

7/20

年月日	令和4年7月30日	整理番号	
項目	事務所費		
目的・内容等			
北谷（保土ヶ谷区）事務所 水道料 6-7月分 ¥814(¥3,273)			
【次頁参照】			
領収書等添付欄 ※重ならないように貼付してください。			

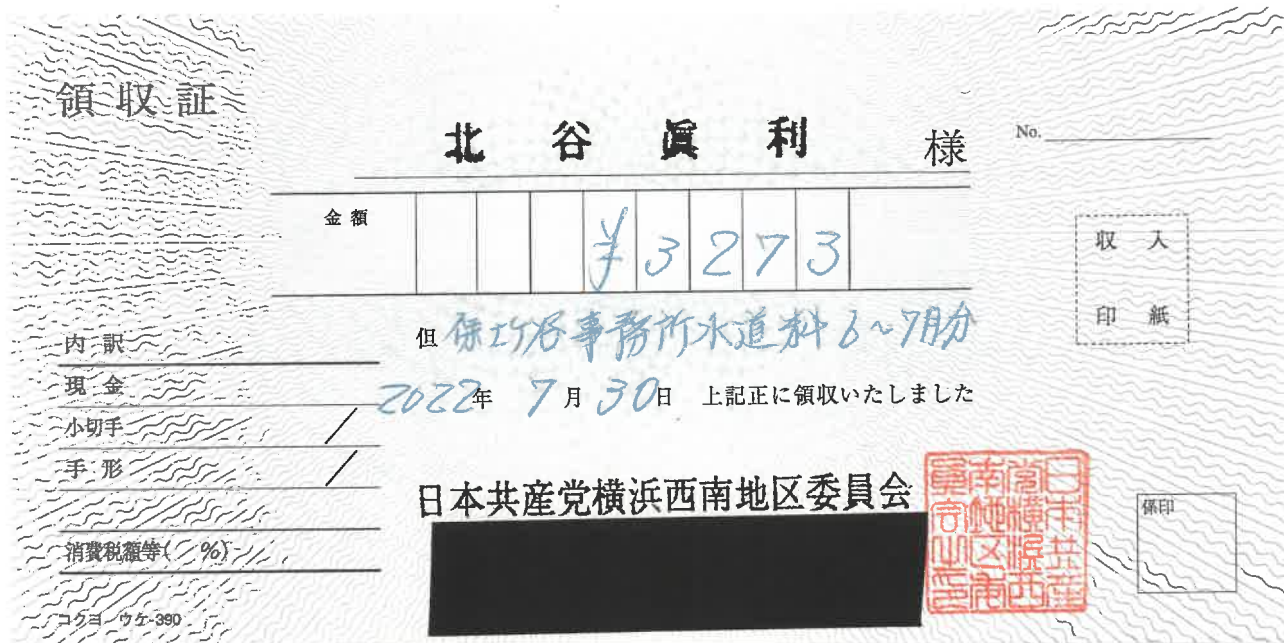

※貼りきれない場合等は継続用紙をご利用ください。

◎領収書等の金額のうち、一部を政務活動費に充当した場合は、①、②のいずれかを記入

①按分による充当	按分率	充当額	円
②経費の一部充当	充当する部分	団設定の事務所費・事務費等上限5万円に対するの充当として計上	814円

(注) 1 経費を按分率により按分して充当する場合は、①欄に按分率と按分後の政務活動費充当額を記載してください。

2 按分率とは関係なく、経費の一部を充当する場合は、②欄に充当する部分と政務活動費充当額を記載してください。

① ②

令和 4 年度 領収書等添付様式 (継続添付用)

年月日	令和4年7月30日	整理番号	
項目	事務所費		
目的・内容等			
領収書等添付欄 ※重ならないように貼付してください。			

水道料金・下水道使用料 納入通知書兼領収書

Water-sewage bill (including receipt)
 244-0003 郵便区内特別
 戸塚区戸塚町3875

お客様番号
 区管区柱番号
 501400408

使用年月分	4年6月～4年7月		納期限 Due date	令和4年8月1日
口径	13mm	今回指針 m ³	前回指針 m ³	据替水量等 m ³
		118	109	9
水道料金 円	*1887	下水道使用料 円	*1386	合計金額 円
	*171		*126	*3273

日本共産党横浜西南地区委員会 様

 4107-0712-013426#24400-000004

この料金は、次の場所で使用されたものです。
 保土ヶ谷区上星川二丁目1-13
 日本共産党事務所

今回検針日 令和 4年 7月 11日
 前回検針日 令和 4年 5月 11日
 用途 一般用 下水 処理区域
 前年同期使用水量 6 m³

内は、消費税及び地方消費税相当額が記載されています。

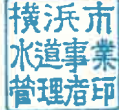
小林 彰 様
 右の料金を納期限までに裏面に記載の納入場所へお支払いください。

令和 4年 7月 12日
 横浜市水道事業管理者
 水道局長

(ご注意) 領収日付印のないもの及び金額を訂正したものは無効です。
 Note: Invalid without date stamp or if there is any alteration to the amount paid. (納付者保管)

(取扱事業所)
 横浜市水道局 中村水道事務所
 〒232-0033
 横浜市内南区中村町4-305
 (お問い合わせ先)
 お客さまサービスセンター
 TEL 045-847-6262
はちまな



年月日	令和4年7月30日	整理番号	
項目	事務所費		
目的・内容等			
北谷（保土ヶ谷区）事務所 事務所賃貸料 7月分 ¥25,000 (¥50,000)			
【次頁参照】			
領収書等添付欄 ※重ならないように貼付してください。			

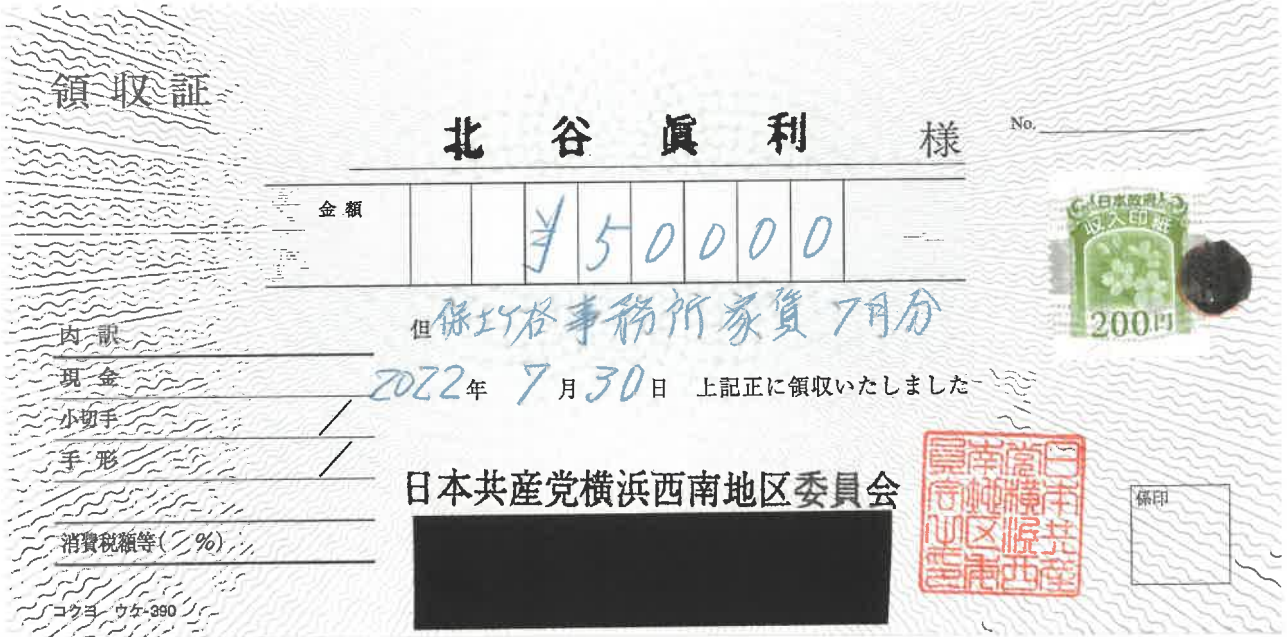

◎領収書等の金額のうち、一部を政務活動費に充当した場合は、①、②のいずれかを記入

①按分による充当	按分率	1/2 (条例の範囲内の活動と条例の範囲外の活動)	充当額	25,000 円
②経費の一部充当	充当する部分		充当額	円

(注) 1 経費を按分率により按分して充当する場合は、①欄に按分率と按分後の政務活動費充当額を記載してください。

2 按分率とは関係なく、経費の一部を充当する場合は、②欄に充当する部分と政務活動費充当額を記載してください。

① ②

令和 4 年度 領 収 書 等 添 付 様 式 (継 続 添 付 用)

年月日	令和4年7月30日	整理番号	
項目	事務所費		

目的・内容等

領収書等添付欄 ※重ならないように貼付してください。

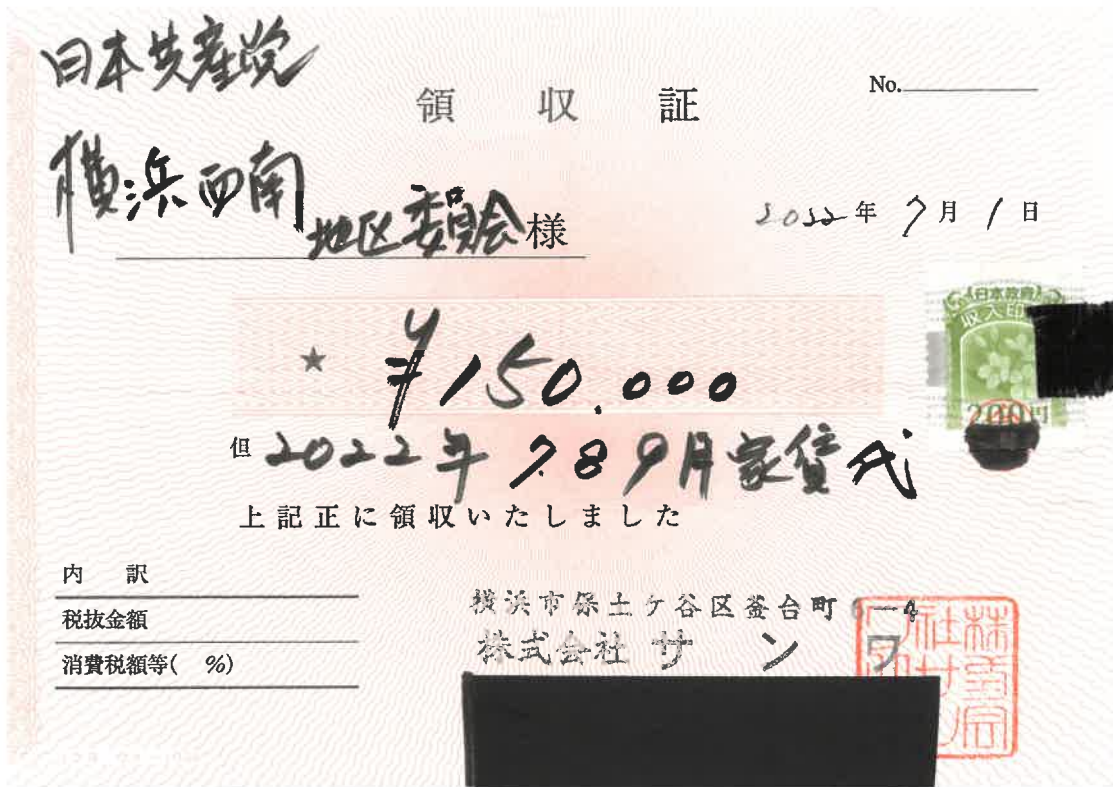

年月日	令和4年7月30日	整理番号	
項目	事務費		

目的・内容等

北谷（保土ヶ谷区）事務所 複合機カウンター 5月分 ¥2,778 (¥5,557)

【次頁参照】

領収証

北谷 眞利 様

金額 ¥5557

但 保土ヶ谷事務所複合機カウンター 5月分

2022年 7月 30日 上記正に領収いたしました

現金 / 小切手 / 手形 / 消費税額等 (%)

日本共産党横浜西南地区委員会

振替

※貼りきれない場合等は継続用紙をご利用ください。

4--6-	
4--6-	
4--6-	
4--6-	
4--6-	
4--6-	
4--6-	
4--7-	
4--7-4	振替
4--7-	✓
4--7-	
4--7-	
4--7-	

*7,144 1-2 (H7キ*JFC)

◎領収書等の金額のうち、一部を政務活動費に充当した場合は、①、②のいずれかを記入

①按分による充当	按分率	1/2 (条例の範囲内の活動と条例の範囲外の活動)	充当額	2,778 円
②経費の一部充当	充当する部分		充当額	円

(注) 1 経費を按分率により按分して充当する場合は、①欄に按分率と按分後の政務活動費充当額を記載してください。
 2 按分率とは関係なく、経費の一部を充当する場合は、②欄に充当する部分と政務活動費充当額を記載してください。

① ②

令和 4 年度 領収書等添付様式 (継続添付用)

年月日	令和4年7月30日	整理番号	
項目	事務費		
目的・内容等			
領収書等添付欄 ※重ならないように貼付してください。			

161AA 00101630

明細日付 明細番号	明細項目	単価 部門	数量	単位	金額 備考	消費税額	請求金額
	口座振替						—
2022/05/20 1015753	ご検針期間 2022/04/21~2022/5/20	保土ヶ谷区事務所					—
2022/05/20 1015753	メモ使用枚数	保土ヶ谷区事務所	1	4,269	4,269		—
					[今回枚数- 20933枚] [前回枚数- 16664枚]		
2022/05/20 1015753	メモ調整枚数	保土ヶ谷区事務所	1	-42	-42		—
2022/05/20 1015753	封筒使用枚数	保土ヶ谷区事務所	15	55	825		—
					[今回枚数- 840枚] [前回枚数- 785枚]		
	消費税等10.0%	保土ヶ谷区事務所			505		—
	◆MX3161	保土ヶ谷区事務所			5,557		—
	【小 計】	保土ヶ谷区事務所			5,557		—

--	--

年月日	令和4年7月30日	整理番号	
項目	事務費		
目的・内容等			
岩崎（戸塚区）事務所 電話料金 7月分 ¥875（¥1,751）			
領収書等添付欄 ※重ならないように貼付してください。			

領収証

No. _____

岩崎ひろし事務所 様

金額	¥1751			
----	-------	--	--	--

但 事務所電話代 7月 (NTT)

2022年 7月 30日 上記正に領収いたしました

日本共産党横浜西南地区委員会



係印

電話料金等払込受領証
東日本ご利用分

ご請求先氏名
日本共産党横浜西南
地区委員会上倉田分
会様

お客様番号
3001-1954-54916

2022年 7月ご請求分

金額(円)
¥1,751-

受取人
NTTファイナンス株式会社

お問合せ先 (無料)
0800-3330111

領収日附印
2022.7.29
360922

収入印紙貼付欄
(金融機関・CVS用)→お客様

※貼りきれない場合等は継続用紙をご利用ください。

◎領収書等の金額のうち、一部を政務活動費に充当した場合は、①、②のいずれかを記入

①按分による充当	按分率	1/2 (条例の範囲内の活動と条例の範囲外の活動)	充当額	875 円
②経費の一部充当	充当する部分		充当額	円

(注) 1 経費を按分率により按分して充当する場合は、①欄に按分率と按分後の政務活動費充当額を記載してください。

2 按分率とは関係なく、経費の一部を充当する場合は、②欄に充当する部分と政務活動費充当額を記載してください。

① ②

令和 4 年度 領収書等添付様式

年月日	令和4年7月30日	整理番号	
項目	事務費		
目的・内容等			
岩崎（戸塚区）事務所 電話料金 6月分 ¥3,694（¥7,388）			

領収書

領収証

岩崎ひろし事務所 様 No. _____

金額 ¥7,388

但 事務所電話料6月分(ソバ)

現金 2022年 7月 30日 上記正に領収いたしました

日本共産党横浜西南地区委員会

収入印紙

係印

受領書 RECEIPT コンビニ専用 only for payment at a convenience store

受取人 RECIPIENT
ソフトバンク株式会社
SoftBank Corp.

請求月 MONTH OF BILLING
2022年 6月分

金額 AMOUNT
7,388 円

お客様番号 CUSTOMER No.
T20001497
9560

払込人氏名 CUSTOMER NAME
ほっと

日本共産党横浜西南地区委員会 様

発行番号 BILL NUMBER
322060005
9570346

上記金額正に受取りました。

CVS取扱店へお客様

※貼りきれない場合等は継続用紙をご利用ください。

◎領収書等の金額のうち、一部を政務活動費に充当した場合は、①、②のいずれかを記入

①按分による充当	按分率	1/2 (条例の範囲内の活動と条例の範囲外の活動)	充当額	3,694 円
②経費の一部充当	充当する部分		充当額	円

(注) 1 経費を按分率により按分して充当する場合は、①欄に按分率と按分後の政務活動費充当額を記載してください。

2 按分率とは関係なく、経費の一部を充当する場合は、②欄に充当する部分と政務活動費充当額を記載してください。

☑ ☑