

年月日	令和4年8月1日	整理番号	
項目	事務費		
目的・内容等			
団議員室 電話サービスプラン料金(KDDI) 7月分 ¥75 .			
領収書等添付欄 ※重ならないように貼付してください。			
			
※貼りきれない場合等は継続用紙をご利用ください。			

◎領収書等の金額のうち、一部を政務活動費に充当した場合は、①、②のいずれかを記入

①按分による充当	按分率		充当額	円
②経費の一部充当	充当する部分		充当額	円

(注) 1 経費を按分率により按分して充当する場合は、①欄に按分率と按分後の政務活動費充当額を記載してください。

2 按分率とは関係なく、経費の一部を充当する場合は、②欄に充当する部分と政務活動費充当額を記載してください。

① ②

年月日	令和4年8月1日	整理番号																																																																		
項目	事務費																																																																			
目的・内容等																																																																				
かわじ（旭区）事務所 電話料 7月分 ¥9,647(¥19,295)																																																																				
領収書等添付欄 ※重ならないように貼付してください。																																																																				
 1																																																																				
<table border="1" style="width:100%; border-collapse: collapse;"> <thead> <tr> <th style="width:10%;">年月日</th> <th style="width:20%;">摘要</th> <th style="width:20%;">お支払い金額(円)</th> <th style="width:20%;">お預かり金額(円)</th> <th style="width:30%;">差し引き残高(円)</th> </tr> </thead> <tbody> <tr><td>1</td><td></td><td></td><td></td><td></td></tr> <tr><td>2</td><td></td><td></td><td></td><td></td></tr> <tr><td>3</td><td></td><td></td><td></td><td></td></tr> <tr><td>4</td><td></td><td></td><td></td><td></td></tr> <tr><td>5</td><td></td><td></td><td></td><td></td></tr> <tr><td>6</td><td></td><td></td><td></td><td></td></tr> <tr><td>7</td><td></td><td></td><td></td><td></td></tr> <tr> <td>8</td> <td>04-08-01 電話</td> <td>*19,295</td> <td>NTT</td> <td></td> </tr> <tr><td>9</td><td></td><td></td><td></td><td></td></tr> <tr><td>10</td><td></td><td></td><td></td><td></td></tr> <tr><td>11</td><td></td><td></td><td></td><td></td></tr> <tr><td>12</td><td></td><td></td><td></td><td></td></tr> </tbody> </table>				年月日	摘要	お支払い金額(円)	お預かり金額(円)	差し引き残高(円)	1					2					3					4					5					6					7					8	04-08-01 電話	*19,295	NTT		9					10					11					12				
年月日	摘要	お支払い金額(円)	お預かり金額(円)	差し引き残高(円)																																																																
1																																																																				
2																																																																				
3																																																																				
4																																																																				
5																																																																				
6																																																																				
7																																																																				
8	04-08-01 電話	*19,295	NTT																																																																	
9																																																																				
10																																																																				
11																																																																				
12																																																																				
※貼りきれない場合等は継続用紙をご利用ください。																																																																				

◎領収書等の金額のうち、一部を政務活動費に充当した場合は、①、②のいずれかを記入

①按分による充当	按分率	1/2（条例の範囲内の活動と条例の範囲外の活動）	充当額	9,647 円
②経費の一部充当	充当する部分		充当額	円

(注) 1 経費を按分率により按分して充当する場合は、①欄に按分率と按分後の政務活動費充当額を記載してください。

2 按分率とは関係なく、経費の一部を充当する場合は、②欄に充当する部分と政務活動費充当額を記載してください。

(✓) (✓)

年月日	令和4年8月1日	整理番号	
項目	事務所費		
目的・内容等			
大貫 憲夫 (青葉区)事務所 賃貸料 8月分 ¥45,750(¥91,500)			
領収書等添付欄 ※重ならないように貼付してください。			

MIZUHO みずほATMコーナー | ご利用明細票

みずほ銀行

ご利用ありがとうございます。
内容をご確認のうえ、必ずお持ち帰りください。

お取引日	振込 振替先の口座番号	普通
2022--8--1	1022359	
店番号	お取引口座番号	
****-****	*****	
振込手数料	お取扱紙幣枚数	お取引金額
****40****	****	****91,500
お取引内容	お取引後残高	
電信振込	*****	
時刻	利用手数料	お取扱店番号
1305****		-059900-10216639
あさみ野		
みずほマイレージクラブのお取引条件とうれしい特典が変わりました。		
ホンキョウサントウアオハ クイソカイ -オヌキノリオン ムシヨ 様 045-902-6540 発信番号81801059900007E		
0111	0012386098	

裏面に「みずほ」からのお知らせがあります。

※貼りきれない場合等は継続用紙をご利用ください。

◎領収書等の金額のうち、一部を政務活動費に充当した場合は、①、②のいずれかを記入

①按分による充当	按分率	1/2 (条例の範囲内の活動と条例の範囲外の活動)	充当額	45,750 円
②経費の一部充当	充当する部分		充当額	円

(注) 1 経費を按分率により按分して充当する場合は、①欄に按分率と按分後の政務活動費充当額を記載してください。

2 按分率とは関係なく、経費の一部を充当する場合は、②欄に充当する部分と政務活動費充当額を記載してください。

① ②

令和 4 年度 領収書等添付様式

年月日	令和4年8月1日	整理番号	
項目	人件費		
目的・内容等			
政務活動員3名 6月分社会保険料事業主負担分 ¥122,040 (¥241,200) 事項参照			
領収書等添付欄 ※重ならないように貼付してください。			

保険料納入告知額・領収済額通知書

3708

あなたの本月分保険料額は下記のとおりです。

なお、納入告知書を指定の金融機関に送付しましたから、指定振替日（納付期限）前日までに口座残高の確認をお願いします。

下記の金額を指定の金融機関から口座振替により受領しました。

事業所整理記号	21ニワエ	事業所番号	43879
納付目的年月	令和 4 年 7 月	納付期限	令和 4 年 8 月 31 日
健康勘定	厚生年金勘定	子ども・子育て支援勘定	
健康保険料	厚生年金保険料	子ども・子育て拠出金	
225,433	359,046	7,063	
合計額	¥591,542 円		

令和 4 年 6 月 分 保 険 料	領収日	令和 4 年 8 月 1 日
健康勘定	厚生年金勘定	子ども・子育て支援勘定
健康保険料	厚生年金保険料	子ども・子育て拠出金
91,920	146,400	2,880
合計額	¥241,200 円	

令和 4 年 8 月 19 日

歳入徴収官



厚生労働省年金局事業管理課長
(日本年金機構 横浜中 年金事務所)

231-0005 横浜市 中区 本町
6-50-10 市役所内

日本共産党横浜市議員団事務局
荒木由美子

様

02/02 14048085

(裏面へつづく)

※貼りきれない場合等は継続用紙をご利用ください。

◎領収書等の金額のうち、一部を政務活動費に充当した場合は、①、②のいずれかを記入

①按分による充当	按分率		充当額	円
②経費の一部充当	充当する部分	事業主負担分	充当額	122,040 円

(注) 1 経費を按分率により按分して充当する場合は、①欄に按分率と按分後の政務活動費充当額を記載してください。

2 按分率とは関係なく、経費の一部を充当する場合は、②欄に充当する部分と政務活動費充当額を記載してください。

① ②

令和 4 年度 領収書等添付様式 (継続添付用)

年月日	令和4年8月1日	整理番号	
項目	人件費		
目的・内容等			
領収書等添付欄 ※重ならないように貼付してください。			

2022年8月1日引き落とし(6月分)

社会保険料(政務活動員 本人負担分 3名分合計)

健康保険料	厚生年金保険料	合計
14,937	23,790	38,727
16,086	25,620	41,706
14,937	23,790	38,727
45,960	73,200	119,160

社会保険料(事業主負担分)

請求額合計 (通知表の合計数値)	各自負担合計	合計(事業主負担分)
241,200	119,160	122,040

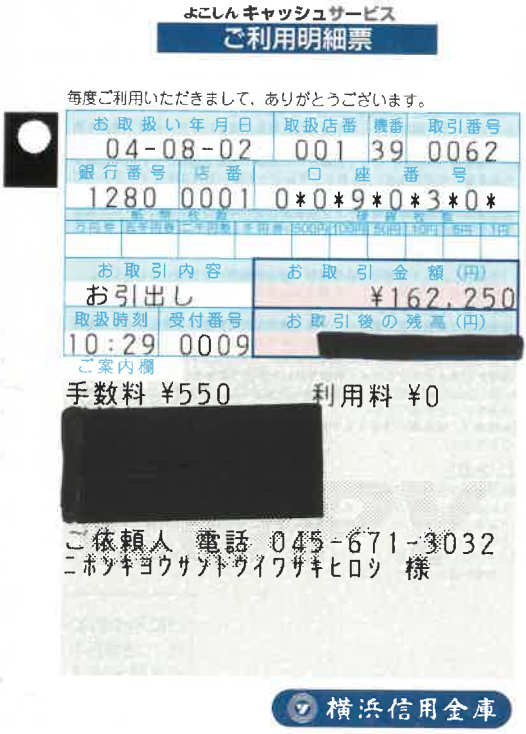
年月日	令和4年8月2日	整理番号	
項目	広報費		
目的・内容等			
タウンニュース戸塚区（岩崎） 7/28号市政報告掲載料 ¥81,400（¥162,800（振込料¥550含む））			
領収書等添付欄 ※重ならないように貼付してください。			
			
※貼りきれない場合等は継続用紙をご利用ください。			

◎領収書等の金額のうち、一部を政務活動費に充当した場合は、①、②のいずれかを記入

①按分による充当	按分率	1/2（条例の範囲内の活動と条例の範囲外の活動）	充当額	81,400 円
②経費の一部充当	充当する部分		充当額	円

(注) 1 経費を按分率により按分して充当する場合は、①欄に按分率と按分後の政務活動費充当額を記載してください。

2 按分率とは関係なく、経費の一部を充当する場合は、②欄に充当する部分と政務活動費充当額を記載してください。

① ②

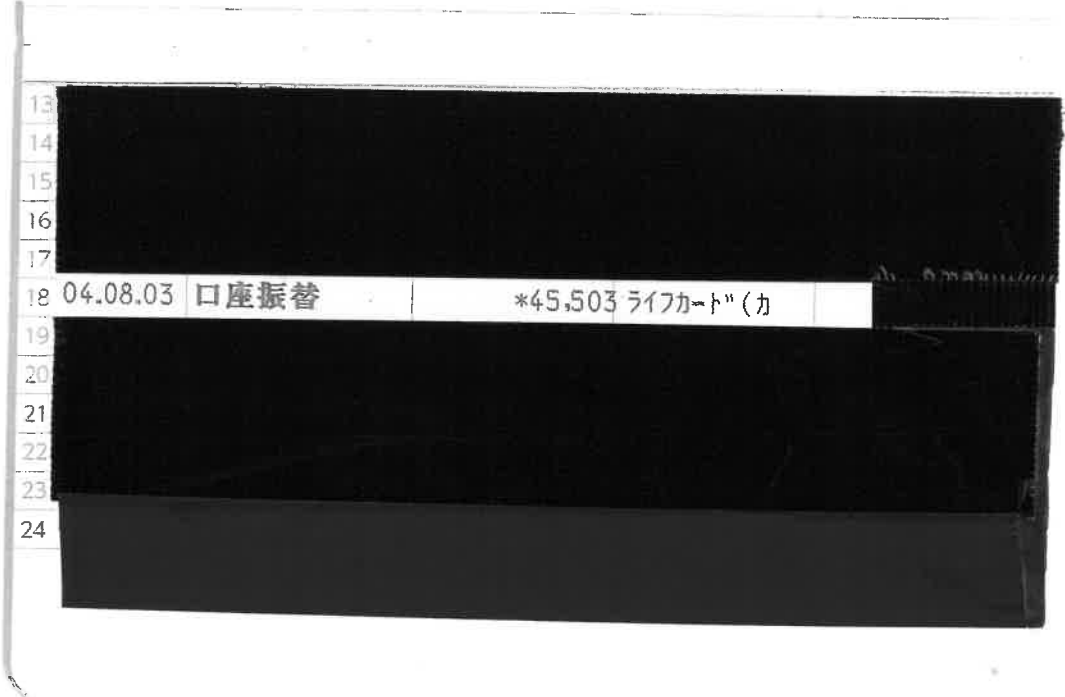
年月日	令和4年8月3日	整理番号	
項目	広報費		
目的・内容等			
市政新聞6月号の一斉メール発信料(7-9月分) ¥21,670 (クレジット払い)			
領収書等添付欄 ※重ならないように貼付してください。			
			
※貼りきれない場合等は継続用紙をご利用ください。			

◎領収書等の金額のうち、一部を政務活動費に充当した場合は、①、②のいずれかを記入

①按分による充当	按分率		充当額	円
②経費の一部充当	充当する部分	政務活動分のみ	充当額	21,670 円

(注) 1 経費を按分率により按分して充当する場合は、①欄に按分率と按分後の政務活動費充当額を記載してください。

2 按分率とは関係なく、経費の一部を充当する場合は、②欄に充当する部分と政務活動費充当額を記載してください。

(✓) (✓)

年月日	令和4年8月3日	整理番号	
項目	事務費		
目的・内容等			
団議員室 印刷機 リース料 ¥49,140			
領収書等添付欄 ※重ならないように貼付してください。			
※貼りきれない場合等は継続用紙をご利用ください。			

◎領収書等の金額のうち、一部を政務活動費に充当した場合は、①、②のいずれかを記入

①按分による充当	按分率		充当額	円
②経費の一部充当	充当する部分		充当額	円

(注) 1 経費を按分率により按分して充当する場合は、①欄に按分率と按分後の政務活動費充当額を記載してください。

2 按分率とは関係なく、経費の一部を充当する場合は、②欄に充当する部分と政務活動費充当額を記載してください。

① ②

令和 4 年度 領収書等添付様式

年月日	令和4年8月5日	整理番号	
項目	資料購入費		

目的・内容等

団議員室 書籍「先生を死なせない」購入費 ¥2,420

領収書等添付欄 ※重ならないように貼付してください。

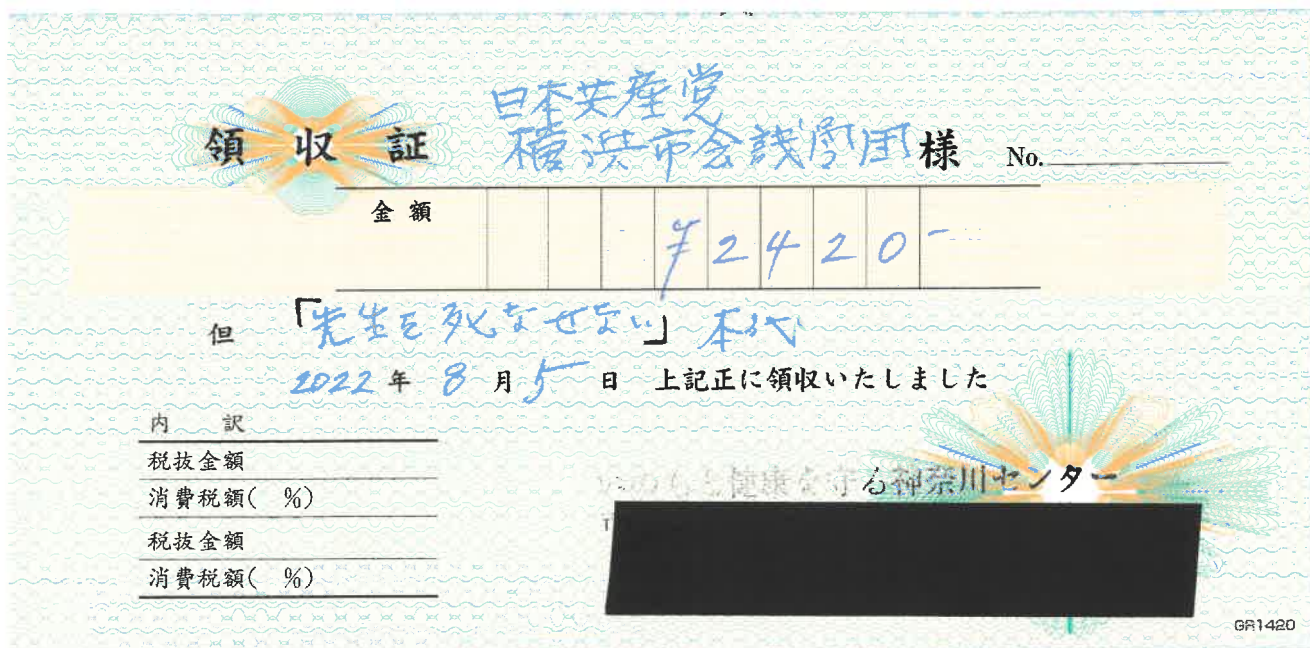

※貼りきれない場合等は継続用紙をご利用ください。

◎領収書等の金額のうち、一部を政務活動費に充当した場合は、①、②のいずれかを記入

①按分による充当	按分率		充当額	円
②経費の一部充当	充当する部分		充当額	円

(注) 1 経費を按分率により按分して充当する場合は、①欄に按分率と按分後の政務活動費充当額を記載してください。

2 按分率とは関係なく、経費の一部を充当する場合は、②欄に充当する部分と政務活動費充当額を記載してください。

① ②

年月日	令和4年8月8日	整理番号	
項目	広聴費		
目的・内容等			
市政市民アンケート返信受取人払い (8/1-8/8) ¥735 計2枚			

領収書等添付欄 ※重ならないように貼付してください。

領収書		領収書		領収書	
日本共産党横浜市議員団 様 (承認: 0705) [収納金] 受取人払 第一種定形 @105 1通 ¥105		日本共産党横浜市議員団 様 (承認: 0705) [収納金] 受取人払 第一種定形 @105 1通 ¥105		日本共産党横浜市議員団 様 (承認: 0705) [収納金] 受取人払 第一種定形 @105 1通 ¥105	
料金	¥84	料金	¥84	料金	¥84
手数料	¥21	手数料	¥21	手数料	¥21
料金等計	¥105	料金等計	¥105	料金等計	¥105
課税計	¥105	課税計	¥105	課税計	¥105
(内消費税等	¥9)	(内消費税等	¥9)	(内消費税等	¥9)
非課税計	¥0	非課税計	¥0	非課税計	¥0
合計	¥105	合計	¥105	合計	¥105
お預り 現金	¥105	お預り 現金	¥105	お預り 現金	¥105
〒100-8792 日本郵便株式会社 東京都千代田区大手町2-3-1 取扱日時: 2022年 8月 1日 8:47 発行No. 220801L6079 端211044645 連絡先: 横浜港郵便局 TEL:0570-943-550		〒100-8792 日本郵便株式会社 東京都千代田区大手町2-3-1 取扱日時: 2022年 8月 4日 11:24 発行No. 220804L6203 端211044645 連絡先: 横浜港郵便局 TEL:0570-943-550		〒100-8792 日本郵便株式会社 東京都千代田区大手町2-3-1 取扱日時: 2022年 8月 2日 11:23 発行No. 220802L6124 端211044645 連絡先: 横浜港郵便局 TEL:0570-943-550	

※貼りきれない場合等は継続用紙をご利用ください。

◎領収書等の金額のうち、一部を政務活動費に充当した場合は、①、②のいずれかを記入

①按分による充当	按分率		充当額	円
②経費の一部充当	充当する部分		充当額	円

(注) 1 経費を按分率により按分して充当する場合は、①欄に按分率と按分後の政務活動費充当額を記載してください。

2 按分率とは関係なく、経費の一部を充当する場合は、②欄に充当する部分と政務活動費充当額を記載してください。

令和 4 年度 領収書等添付様式 (継続添付用)

年月日	令和4年8月8日	整理番号	
項目	広聴費		

目的・内容等

領収書等添付欄 ※重ならないように貼付してください。

領収書

日本共産党横浜市会議員団 様
 (承認: 0705)
 [収納金]
 受取人払
 第一種定形
 @105 1通 ¥105

料金	¥84
手数料	¥21
料金等計	¥105

課税計	¥105
(内消費税等	¥9)
非課税計	¥0

合計	¥105
お預り 現金	¥105

〒100-8792 日本郵便株式会社
 東京都千代田区大手町2-3-1
 取扱日時: 2022年 8月 5日 11:45
 発行No. 220805L6253 端211044645
 連絡先: 横浜港郵便局
 TEL: 0570-943-550

領収書

日本共産党横浜市会議員団 様
 (承認: 0705)
 [収納金]
 受取人払
 第一種定形
 @105 3通 ¥315

料金	¥252
手数料	¥63
料金等計	¥315

課税計	¥315
(内消費税等	¥28)
非課税計	¥0

合計	¥315
お預り 現金	¥315

〒100-8792 日本郵便株式会社
 東京都千代田区大手町2-3-1
 取扱日時: 2022年 8月 8日 11:08
 発行No. 220808L6277 端211044645
 連絡先: 横浜港郵便局
 TEL: 0570-943-550

年月日	令和4年8月8日	整理番号	
-----	----------	------	--

項目	事務費
----	-----

目的・内容等

かわじ（旭区）事務所SMBC（理想科学）印刷機リース、年間保守料¥31,350
 (¥62,700)

領収書等添付欄 ※重ならないように貼付してください。

1



年月日	摘要	お支払い金額 (円)	お預かり金額 (円)	差し引き残高 (円)					
1	<div style="font-size: 2em; font-weight: bold; margin-bottom: 10px;">1</div> <table border="1" style="width: 100%; border-collapse: collapse;"> <tr> <td style="width: 10%;">9</td> <td style="width: 20%;">04-08-08</td> <td style="width: 20%;">口座振替</td> <td style="width: 20%;">*62,700</td> <td style="width: 30%;">SMBC (リソウカカク)</td> </tr> </table>				9	04-08-08	口座振替	*62,700	SMBC (リソウカカク)
9					04-08-08	口座振替	*62,700	SMBC (リソウカカク)	
2									
3									
4									
5									
6									
7									
8									

※貼りきれない場合等は継続用紙をご利用ください。

◎領収書等の金額のうち、一部を政務活動費に充当した場合は、①、②のいずれかを記入

①按分による充当	按分率	1/2 (条例の範囲内の活動と条例の範囲外の活動)	充当額	31,350 円
②経費の一部充当	充当する部分		充当額	円

(注) 1 経費を按分率により按分して充当する場合は、①欄に按分率と按分後の政務活動費充当額を記載してください。
 2 按分率とは関係なく、経費の一部を充当する場合は、②欄に充当する部分と政務活動費充当額を記載してください。

(✓) (V)

年月日	令和4年8月8日	整理番号	
項目	事務所費		
目的・内容等			
岩崎（戸塚区）事務所 水道料金6-7月分 ¥3226 (¥12,904)			
領収書等添付欄 ※重ならないように貼付してください。			

水道料金・下水道使用料 納入通知書兼領収書

Water-sewage bill (including receipt)
 244-0816 郵便区内特別
 戸塚区上倉田町509-1

お客様番号
 区管区栓番号
 901702732

使用年月分	4年 6月~ 4年 7月	納期限 Due date	令和 4年 8月 2日
口径	13mm	今回指針 m ³	700
		前回指針 m ³	654
		据替水量等 m ³	
		使用水量 m ³	46
水道料金 円	*7693	下水道使用料 円	*5211
	*699		*473
合計金額 円			*12904
			*1172
今回検針日	令和 4年 7月 12日	前回検針日	令和 4年 5月 12日
用途	一般用	下水 処理区域	
前年同期使用水量	48 m ³		

内は、消費税及び地方消費税相当額の内数です。

岩崎 廣 様

 4107-0713-013005#24400-000461
 この料金は、次の場所で使用されたものです。
 戸塚区上倉田町509-1

岩崎 廣 様
 右の料金を納期限までに裏面に記載の納入場所へお支払いください。
 令和 4年 7月 13日
 横浜市水道事業管理者
 水道局長
 (ご注意) 領収日付印のないもの及び金額を訂正したものは無効です。
 Note: Invalid without date stamp or if there is any alteration to the amount paid. (納付者保管)



(取扱事業所)
 横浜市水道局 戸塚水道事務所
 〒244-0816
 横浜市戸塚区上倉田町418
 (お問い合わせ先)
 お客様サービスセンター
 TEL 045-847-6262



※貼りきれない場合等は継続用紙をご利用ください。

◎領収書等の金額のうち、一部を政務活動費に充当した場合は、①、②のいずれかを記入

①按分による充当	按分率	1/4 (条例の範囲内の活動と条例の範囲外の活動 (含私用))	充当額	3,226 円
②経費の一部充当	充当する部分		充当額	円

(注) 1 経費を按分率により按分して充当する場合は、①欄に按分率と按分後の政務活動費充当額を記載してください。
 2 按分率とは関係なく、経費の一部を充当する場合は、②欄に充当する部分と政務活動費充当額を記載してください。



年月日	令和4年8月9日	整理番号	
項目	広報費		
目的・内容等			
横浜市政新聞6月号、泉区市民団体へ100部送付料 ¥1,040			
領収書等添付欄 ※重ならないように貼付してください。			

領収書

日本共産党横浜市議員団 様

[証紙切手引受]
 第一種定形外(規格外) 1,146g
 @1,040 1通 ¥1,040

 小 計 ¥1,040

 郵便物引受合計通数 1通
 課税計 (10%) ¥1,040
 (内消費税等 ¥94)
 非課税計 ¥0

 合計 ¥1,040
 お預り金額 ¥2,000
 おつり ¥960



〒100-8792 日本郵便株式会社
 東京都千代田区大手町2-3-1
 取扱日時: 2022年 8月 9日 15:53
 発行No. 220809A0669 端N79箱05
 連絡先: 横浜市役所内郵便局
 TEL: 045-651-0084

※貼りきれない場合等は継続用紙をご利用ください。

◎領収書等の金額のうち、一部を政務活動費に充当した場合は、①、②のいずれかを記入

①按分による充当	按分率		充当額	円
②経費の一部充当	充当する部分		充当額	円

(注) 1 経費を按分率により按分して充当する場合は、①欄に按分率と按分後の政務活動費充当額を記載してください。

2 按分率とは関係なく、経費の一部を充当する場合は、②欄に充当する部分と政務活動費充当額を記載してください。

① ②

2022年度
2022年7月分
 調査研究費（交通費）

政務活動費 支払証明書

氏名 あらき 由美子

7月

日	曜日	使途(内容)	金額	支払先	区間	領収書を 徴収できな かった理由
12	火	予算要望懇談会（市医師会 市身体障害者 団体連合会）	924	神奈川中央交通 横浜市営地下鉄	引越坂～地下鉄弘明寺～地下鉄桜木町	ICカード等 利用の為
13	水	予算要望懇談会（市精神障害者家族会連 合会 新日本婦人の会 保険医協会）	924	神奈川中央交通 横浜市営地下鉄	引越坂～地下鉄弘明寺～地下鉄桜木町	ICカード等 利用の為
14	木	予算要望懇談会（神奈川民医連横浜協議 会）	924	神奈川中央交通 横浜市営地下鉄	引越坂～地下鉄弘明寺～地下鉄桜木町	ICカード等 利用の為
15	金	団会議（オンライン予算要望懇談会につい て）	924	神奈川中央交通 横浜市営地下鉄	引越坂～地下鉄弘明寺～地下鉄桜木町	ICカード等 利用の為
19	火	予算要望懇談会（私立保育園園長会 建設 業協会）	924	神奈川中央交通 横浜市営地下鉄	引越坂～地下鉄弘明寺～地下鉄桜木町	ICカード等 利用の為
20	水	予算要望懇談会（建設労働組合連絡会）	924	神奈川中央交通 横浜市営地下鉄	引越坂～地下鉄弘明寺～地下鉄桜木町	ICカード等 利用の為
21	木	団会議（市長申入れ内容の検討）	924	神奈川中央交通 横浜市営地下鉄	引越坂～地下鉄弘明寺～地下鉄桜木町	ICカード等 利用の為
28	木	団会議（オンライン予算要望懇談会につい て等）	924	神奈川中央交通 横浜市営地下鉄	引越坂～地下鉄弘明寺～地下鉄桜木町	ICカード等 利用の為
29	金	予算要望作成にあたっての当局ヒアリング 総務局・デジタル統括本部	924	神奈川中央交通 横浜市営地下鉄	引越坂～地下鉄弘明寺～地下鉄桜木町	ICカード等 利用の為
						ICカード等 利用の為
						ICカード等 利用の為
						ICカード等 利用の為
						ICカード等 利用の為
						ICカード等 利用の為
						ICカード等 利用の為
						ICカード等 利用の為
合計金額			8,316			

◎上記のとおり相違ありません

2022年 8月10日

日本共産党横浜市議員団

団長 荒木 由美子



① ②

2022年度
2022年7月分
 調査研究費（交通費）

政務活動費 支払証明書

氏名 宇佐美 さやか

7月

日	曜日	使途(内容)	金額	支払先	区間	領収書を 徴収できな かった理由
12	火	団会議・予算要望懇談会	712	市営バス・JR	羽沢団地前・桜木町	ICカード等 利用の為
13	水	予算要望懇談会	712	市営バス・JR	羽沢団地前・桜木町	ICカード等 利用の為
14	木	予算要望懇談会	712	市営バス・JR	羽沢団地前・桜木町	ICカード等 利用の為
15	金	予算要望懇談会	712	市営バス・JR	羽沢団地前・桜木町	ICカード等 利用の為
						ICカード等 利用の為
						ICカード等 利用の為
						ICカード等 利用の為
						ICカード等 利用の為
						ICカード等 利用の為
						ICカード等 利用の為
						ICカード等 利用の為
						ICカード等 利用の為
						ICカード等 利用の為
						ICカード等 利用の為
						ICカード等 利用の為
						ICカード等 利用の為
						ICカード等 利用の為
						ICカード等 利用の為
						ICカード等 利用の為
						ICカード等 利用の為
						ICカード等 利用の為
合計金額			2,848			

◎上記のとおり相違ありません
 2022年 8月10日
 日本共産党横浜市会議員団
 団長 荒木 由美子



④ ⑤

年月日	令和4年8月10日	整理番号	
項目	事務所費		

目的・内容等

白井 まさ子 (港北区)事務所 7月分 ガス代 ¥761 (¥2,283) 事項参照

領収書等添付欄 ※重ならないように貼付してください。

領 収 書

横浜市会議員 白井 正子 様

金 2,283 円

但し、港北事務所 ガス料金として

2022年8月10日

日本共産党横浜北東地区委員会



※貼りきれない場合等は継続用紙をご利用ください。

◎領収書等の金額のうち、一部を政務活動費に充当した場合は、①、②のいずれかを記入

①按分による充当	按分率	1/3 (条例の範囲内の活動と条例の範囲外の活動)	充当額	761 円
②経費の一部充当	充当する部分		充当額	円

(注) 1 経費を按分率により按分して充当する場合は、①欄に按分率と按分後の政務活動費充当額を記載してください。

2 按分率とは関係なく、経費の一部を充当する場合は、②欄に充当する部分と政務活動費充当額を記載してください。

令和 4 年度 領 収 書 等 添 付 様 式 (継 続 添 付 用)

年月日	令和4年8月10日	整理番号	
項目	事務所費		
目的・内容等			
領収書等添付欄 ※重ならないように貼付してください。			

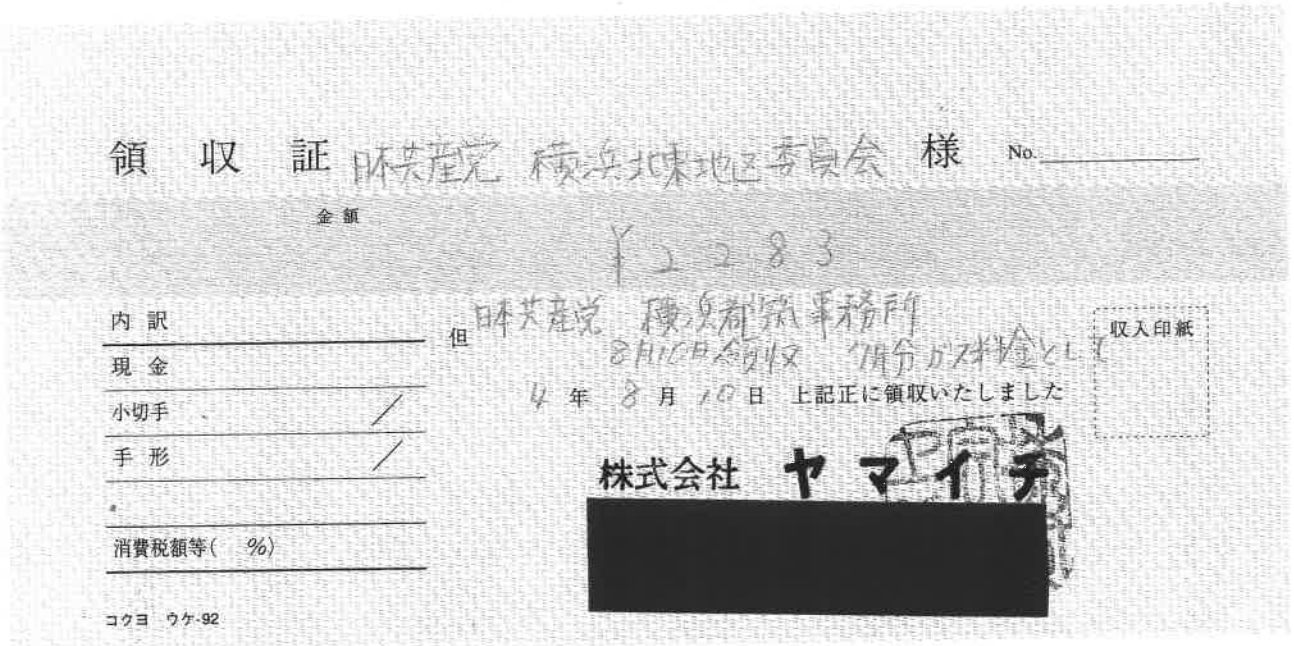

令和 4 年度 領収書等添付様式

年月日	令和4年8月10日	整理番号	
項目	会議費		
目的・内容等			
予算要望市民懇談会用の横断幕作成 ¥3,000			
領収書等添付欄 ※重ならないように貼付してください。			

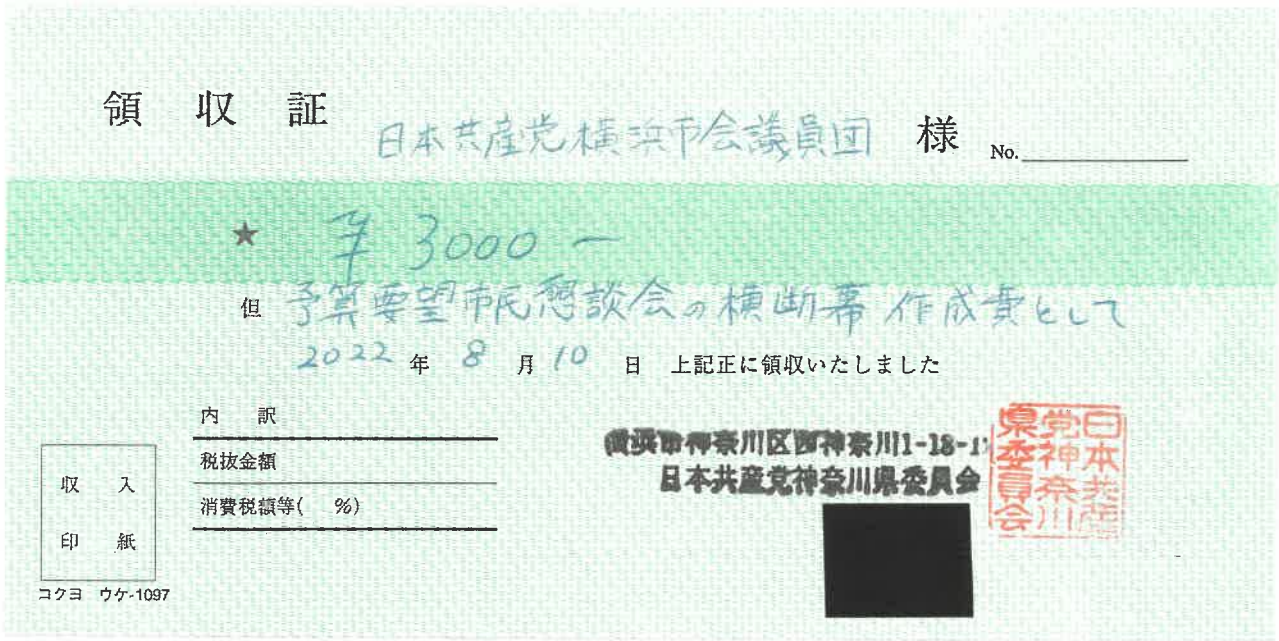

※貼りきれない場合等は継続用紙をご利用ください。

◎領収書等の金額のうち、一部を政務活動費に充当した場合は、①、②のいずれかを記入

①按分による充当	按分率		充当額	円
②経費の一部充当	充当する部分		充当額	円

(注) 1 経費を按分率により按分して充当する場合は、①欄に按分率と按分後の政務活動費充当額を記載してください。

2 按分率とは関係なく、経費の一部を充当する場合は、②欄に充当する部分と政務活動費充当額を記載してください。

令和 4 年度 領収書等添付様式

年月日	令和4年8月10日	整理番号																					
項目	会議費																						
目的・内容等																							
8.10オンライン予算要望市民懇談会の機材運搬のための駐車料 ¥2,800																							
領収書等添付欄 ※重ならないように貼付してください。																							
 <p>リパーク横浜鳥越第2 ご利用ありがとうございました。 またのご利用をお待ちしております。 http://www.repark.jp</p> <p>領収書</p> <table border="0"> <tr> <td>精算機 #01</td> <td>A 精算No.000227</td> </tr> <tr> <td>車室番号(自動車)</td> <td>3</td> </tr> <tr> <td>入庫時刻</td> <td>2022年 8月10日(水) 13:22</td> </tr> <tr> <td>精算時刻</td> <td>2022年 8月10日(水) 20:03</td> </tr> <tr> <td>駐車料金</td> <td>A料金 2,800円</td> </tr> <tr> <td colspan="2">=====</td> </tr> <tr> <td>合計</td> <td>2,800円</td> </tr> <tr> <td>現金入金額</td> <td>2,800円</td> </tr> <tr> <td>釣銭</td> <td>0円</td> </tr> <tr> <td>現金領収金額</td> <td>2,800円</td> </tr> </table>				精算機 #01	A 精算No.000227	車室番号(自動車)	3	入庫時刻	2022年 8月10日(水) 13:22	精算時刻	2022年 8月10日(水) 20:03	駐車料金	A料金 2,800円	=====		合計	2,800円	現金入金額	2,800円	釣銭	0円	現金領収金額	2,800円
精算機 #01	A 精算No.000227																						
車室番号(自動車)	3																						
入庫時刻	2022年 8月10日(水) 13:22																						
精算時刻	2022年 8月10日(水) 20:03																						
駐車料金	A料金 2,800円																						
=====																							
合計	2,800円																						
現金入金額	2,800円																						
釣銭	0円																						
現金領収金額	2,800円																						
※貼りきれない場合等は継続用紙をご利用ください。																							

◎領収書等の金額のうち、一部を政務活動費に充当した場合は、①、②のいずれかを記入

①按分による充当	按分率		充当額	円
②経費の一部充当	充当する部分		充当額	円

(注) 1 経費を按分率により按分して充当する場合は、①欄に按分率と按分後の政務活動費充当額を記載してください。

2 按分率とは関係なく、経費の一部を充当する場合は、②欄に充当する部分と政務活動費充当額を記載してください。

① ②

年月日	令和4年8月10日	整理番号	
-----	-----------	------	--

項目	広報費
----	-----

目的・内容等

横浜市政新聞6月号 磯子区市民団体へ100部送付料 ¥990

領収書等添付欄 ※重ならないように貼付してください。

A① 発払 (請求・ご領注)

送り状番号 4538-6987-2853

郵便番号	235-0033	受付日	年 月 日	お届け予定日	年 月 日
電話番号	045(772)9892	お届け希望日時	8月11日 14時~16時		
お届け先	神奈川県 横浜市磯子区杉田 4丁目3-2 101				
氏名	日本共産党磯子区委員会 様				
電話番号	045(671)3032	品名	書類		
ご依頼主	〒231-0005 神奈川県 横浜市中区本町6丁目50-10 横浜市役所内 日本共産党横浜市議団				
氏名	[Redacted]				

2022.08.10
No. 35732472

+領収書+
1 様

合計(税込) 1件 990円
(10%対象 990円)
(課税対象外 0円)

22.8.10

ヤマト運輸 (株) 東神奈川
受付

運送料一力円未満 送り状使用期限 2022年9月10日

※貼りきれない場合等は継続用紙をご利用ください。

◎領収書等の金額のうち、一部を政務活動費に充当した場合は、①、②のいずれかを記入

①按分による充当	按分率	充当額	円
②経費の一部充当	充当する部分	充当額	円

(注) 1 経費を按分率により按分して充当する場合は、①欄に按分率と按分後の政務活動費充当額を記載してください。

2 按分率とは関係なく、経費の一部を充当する場合は、②欄に充当する部分と政務活動費充当額を記載してください。

年月日	令和4年8月10日	整理番号	
項目	広報費		

目的・内容等

8.10オンライン予算要望市民懇談会 広報チラシ作成印刷料 ¥106,452+振込手数料¥220

領収書等添付欄 ※重ならないように貼付してください。

**よこしんキャッシュサービス
ご利用明細票**

毎度ご利用いただきまして、ありがとうございます。

お取引年月日	04-08-10	取扱店番	001	機番	42	取引番号	0128
銀行番号	1280	店番	0001	口座番号	0*0*9*0*3*0*		

お取引内容	お取引金額(円)	
お引出し	¥106,452	
取扱時刻	受付番号	お取引後の残高(円)
11:09	0058	

ご案内欄
手数料 ¥220 利用料 ¥0

様

ご依頼人 電話 045-671-3032
ニホフキヨウサツドクヨコガマツカイキ イソタツ
タ イヒヨ 様

横浜信用金庫

※貼りきれない場合等は継続用紙をご利用ください。

◎領収書等の金額のうち、一部を政務活動費に充当した場合は、①、②のいずれかを記入

①按分による充当	按分率	充当額	円
②経費の一部充当	充当する部分	充当額	円

(注) 1 経費を按分率により按分して充当する場合は、①欄に按分率と按分後の政務活動費充当額を記載してください。

2 按分率とは関係なく、経費の一部を充当する場合は、②欄に充当する部分と政務活動費充当額を記載してください。

年月日	令和4年8月10日	整理番号	
項目	人件費		

目的・内容等

政務活動員4名分 人件費・通勤費8月分
 (334,400+3,950)¥338,350 (253,700+16,269)¥269,969 (265,100+14,720)
 ¥279,820 (261,500+8,110) ¥269,610 合計¥1,157,749 計3枚

領収書等添付欄 ※重ならないように

領 収 証

日本共産党横浜市議員団 様 2022年 8月 10日

★ ¥334,400-

但 8月分給与

上記正に領収いたしました

内 訳

領 収 証

日本共産党横浜市議員団 様 2022年 8月 10日

★ ¥3,950-

但 8月分通勤費

上記正に領収いたしました

内 訳

税抜金額

消費税額等(%)

kannet

場合等は継続用紙をご利用ください。

◎領収書等の金額のうち、一部を政務活動費に充当した場合は、①、②のいずれかを記入

①按分による充当	按分率		充当額	円
②経費の一部充当	充当する部分		充当額	円

(注) 1 経費を按分率により按分して充当する場合は、①欄に按分率と按分後の政務活動費充当額を記載してください。

2 按分率とは関係なく、経費の一部を充当する場合は、②欄に充当する部分と政務活動費充当額を記載してください。

令和 4 年度 領収書等添付様式 (継続添付用)

年月日	令和4年8月10日	整理番号	
項目	人件費		
目的・内容等			

領 収 証

日本共産党横浜市会議員団様 2022年 8月 10日

★ ¥253,700-

但 8 月分給与
上記正に領収いたしました

内 訳

税抜金額

消費税額等(%)

kaunet

領 収 証

日本共産党横浜市会議員団様 2022年 8月 10日

★ ¥16,269-

但 8 月分通勤費
上記正に領収いたしました

内 訳

領 収 証

日本共産党横浜市会議員団様 2022年 8月 10日

★ ¥265,100-

但 8 月分給与
上記正に領収いたしました

内 訳

税抜金額

消費税額等(%)

kaunet

令和 4 年度 領収書等添付様式 (継続添付用)

年月日	令和4年8月10日	整理番号	
項目	人件費		
目的・内容等			

領 収 証

日本共産党横浜市会議員団 様 2022年 8月 10日

★ ¥14,720-

但 8月分通勤費

上記正に領収いたしました

内 訳

税抜金額

消費税額等(%)

kaunet

領 収 証

日本共産党横浜市会議員団 様 2022年 8月 10日

★ ¥261,500-

但 8月分給与

上記正に領収いたしました

内 訳

領 収 証

日本共産党横浜市会議員団 様 2022年 8月 10日

★ ¥8,110-

但 8月分通勤費

上記正に領収いたしました

内 訳

税抜金額

消費税額等(%)

kaunet

年月日	令和4年8月15日	整理番号	
項目	事務費		

目的・内容等

団議員室 市政FAXニュース 等送信代行業社 (L-NET) 利用料 ¥5,091

領収書等添付欄 ※重ならないように貼付してください。

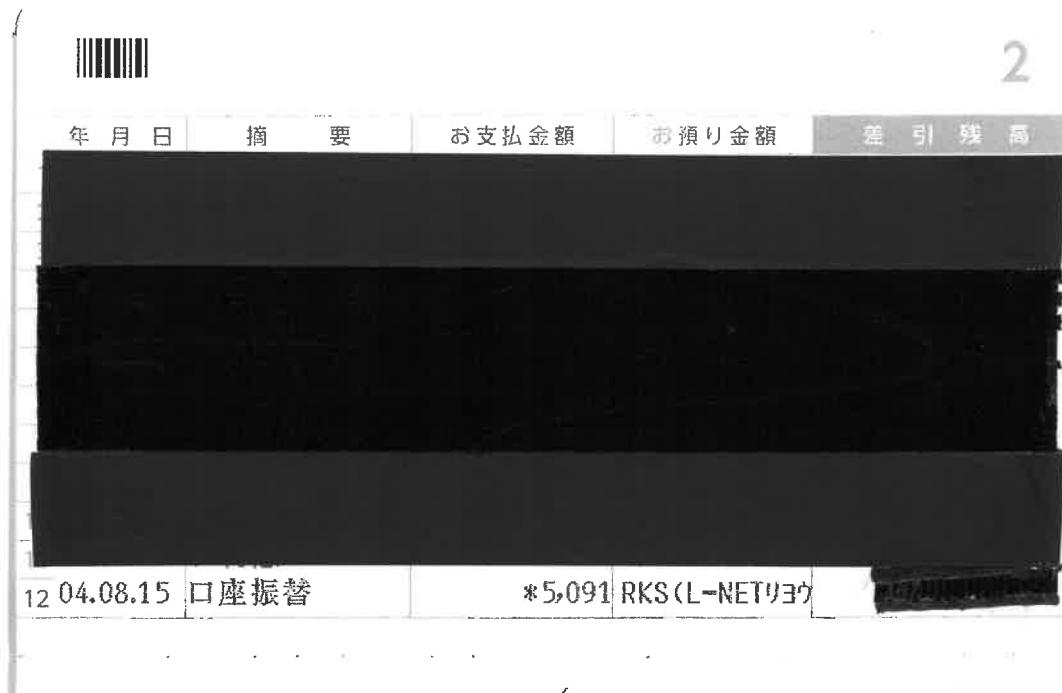

※貼りきれない場合等は継続用紙をご利用ください。

◎領収書等の金額のうち、一部を政務活動費に充当した場合は、①、②のいずれかを記入

①按分による充当	按分率		充当額	円
②経費の一部充当	充当する部分		充当額	円

(注) 1 経費を按分率により按分して充当する場合は、①欄に按分率と按分後の政務活動費充当額を記載してください。

2 按分率とは関係なく、経費の一部を充当する場合は、②欄に充当する部分と政務活動費充当額を記載してください。

✓ ✓

年月日	令和4年8月16日	整理番号	
項目	事務所費		

目的・内容等

古谷 やすひこ (鶴見区)事務所 賃貸料(前納) 9月分 ¥50,000 (¥120,000)

領収書等添付欄 ※重ならないように貼付してください。

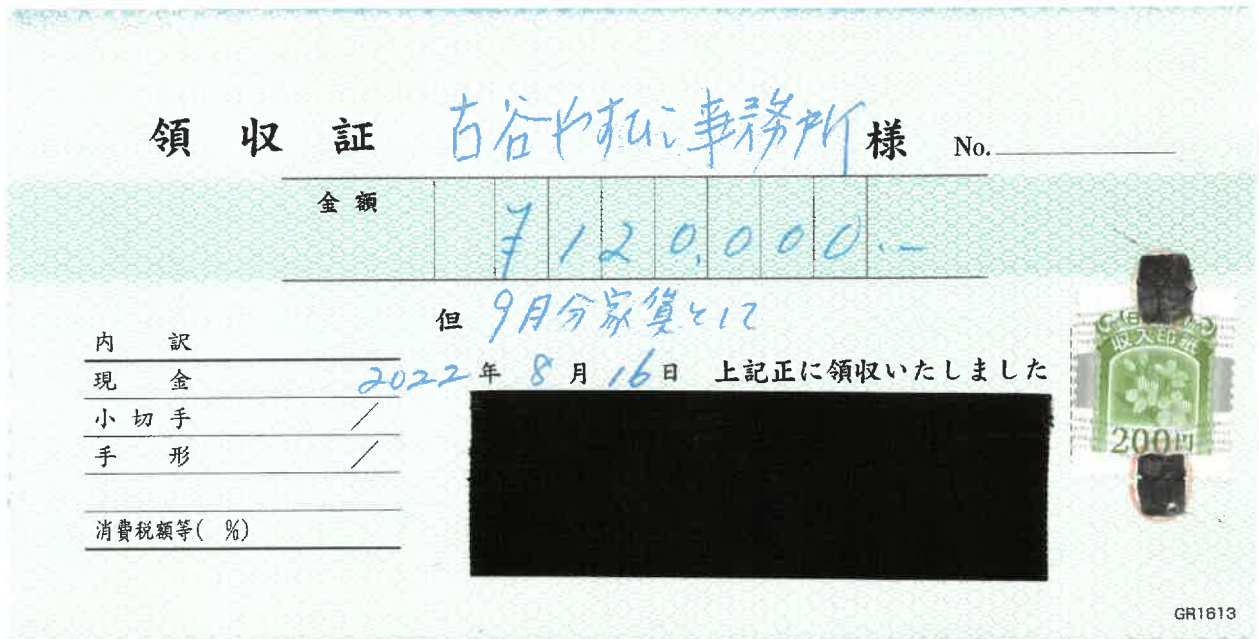

※貼りきれない場合等は継続用紙をご利用ください。

◎領収書等の金額のうち、一部を政務活動費に充当した場合は、①、②のいずれかを記入

①按分による充当	按分率		充当額	円
②経費の一部充当	充当する部分	団の規定により	充当額	50,000円

(注) 1 経費を按分率により按分して充当する場合は、①欄に按分率と按分後の政務活動費充当額を記載してください。

2 按分率とは関係なく、経費の一部を充当する場合は、②欄に充当する部分と政務活動費充当額を記載してください。

① ②

年月日	令和4年8月17日	整理番号	
-----	-----------	------	--

項目	事務所費
----	------

目的・内容等

かわじ(旭区) 事務所 ガス料金 8月分 ¥1,007 (¥2,015)

領収書等添付欄 ※重ならないように貼付してください。

1



1	
2	
3	
4	
5	
6	
7	
8	
9	
10	04-08-17 口座振替 *2,015 シンガキヨウテン(HFC)
11	
12	

※貼りきれない場合等は継続用紙をご利用ください。

◎領収書等の金額のうち、一部を政務活動費に充当した場合は、①、②のいずれかを記入

①按分による充当	按分率	1/2 (条例の範囲内の活動と条例の範囲外の活動)	充当額	1,007 円
②経費の一部充当	充当する部分		充当額	円

(注) 1 経費を按分率により按分して充当する場合は、①欄に按分率と按分後の政務活動費充当額を記載してください。
 2 按分率とは関係なく、経費の一部を充当する場合は、②欄に充当する部分と政務活動費充当額を記載してください。

ⓧ ⓧ

年月日	令和4年8月20日	整理番号	
項目	資料購入費		
目的・内容等			
岩崎（戸塚区）事務所 朝日新聞購読料 8月分 ¥4,400			
領収書等添付欄 ※重ならないように貼付してください。			

朝日新聞サービスアンカー

照会番号
 9 区 73 番 7127

領 収 証

岩 崎 ひ ろ し 様 令 4 年 8 月 分

K 509-1

銘 柄	部 数	金 額	
朝日新聞セット ※	1	4,400	<div style="border: 1px solid black; padding: 2px;"> <small>合 計 金 額</small> 4,400 円 <small>8%対象 4,400円(内消費税 326円)</small> 上記金額正に領収致しました。 2022 年 8 月 20 日 </div>
※軽減税率対象 値引き			

お知らせ
 購読料のお支払いは 口座振替又はクレジット払いが便利です。

朝日・日経・東京・神奈川・取扱店
戸塚新聞販売株式会社
 横浜市戸塚区舞岡町752-2
 フリーダイヤル 0120-775717
 

※貼りきれない場合等は継続用紙をご利用ください。

◎領収書等の金額のうち、一部を政務活動費に充当した場合は、①、②のいずれかを記入

①按分による充当	按分率		充当額	円
②経費の一部充当	充当する部分		充当額	円

(注) 1 経費を按分率により按分して充当する場合は、①欄に按分率と按分後の政務活動費充当額を記載してください。

2 按分率とは関係なく、経費の一部を充当する場合は、②欄に充当する部分と政務活動費充当額を記載してください。

(V) (V)

年月日	令和4年8月20日	整理番号												
項目	資料購入費													
目的・内容等														
岩崎（戸塚区）事務所 神奈川新聞購読料 8月分 ¥3,189														
領収書等添付欄 ※重ならないように貼付してください。														
<div style="display: flex; justify-content: center; align-items: center; gap: 10px;"> <div style="text-align: left;"> 朝日新聞サービスアンサー 9区 74番 </div> <div style="border: 1px solid black; padding: 2px;"> 照会番号 11245 </div> <div style="border: 1px solid black; padding: 5px; font-size: 2em; font-weight: bold;"> 領 収 証 </div> </div> <p style="text-align: center; margin-top: 5px;">岩崎ひろし事務所様 令 4 年 8 月 分</p> <div style="display: flex; justify-content: space-between; margin-top: 5px;"> K 509 </div> <table border="1" style="width: 100%; border-collapse: collapse; margin-top: 5px;"> <tr> <th style="width: 30%;">銘 柄</th> <th style="width: 10%;">部 数</th> <th style="width: 10%;">金 額</th> <th style="width: 50%;"></th> </tr> <tr> <td>神奈川新聞 ※</td> <td style="text-align: center;">1</td> <td style="text-align: right;">3,189</td> <td rowspan="2" style="vertical-align: top; padding: 5px;"> <div style="border: 1px solid black; padding: 2px; text-align: center;"> 合 計 金 額 3,189 円 </div> <small>8%消費税 3,189円(内消費税 236円)</small> 上記金額正に領収致しました。 円 2022 年 8 月 20 日 </td> </tr> <tr> <td colspan="3" style="text-align: center;">※軽減税率対象 値引き</td> </tr> </table> <div style="display: flex; justify-content: space-between; margin-top: 10px;"> <div style="width: 45%; border: 1px solid black; padding: 5px; font-size: 0.8em;"> お知らせ 購読料のお支払いは口座振替又はクレジット払いが便利です。 </div> <div style="width: 50%; border: 1px solid black; padding: 5px; font-size: 0.8em;"> 朝日・日経・東京・神奈川・取扱店 戸塚新聞販売株式会社 横浜市戸塚区舞岡町752-2 フリーダイヤル 0120-775717 </div> </div>				銘 柄	部 数	金 額		神奈川新聞 ※	1	3,189	<div style="border: 1px solid black; padding: 2px; text-align: center;"> 合 計 金 額 3,189 円 </div> <small>8%消費税 3,189円(内消費税 236円)</small> 上記金額正に領収致しました。 円 2022 年 8 月 20 日	※軽減税率対象 値引き		
銘 柄	部 数	金 額												
神奈川新聞 ※	1	3,189	<div style="border: 1px solid black; padding: 2px; text-align: center;"> 合 計 金 額 3,189 円 </div> <small>8%消費税 3,189円(内消費税 236円)</small> 上記金額正に領収致しました。 円 2022 年 8 月 20 日											
※軽減税率対象 値引き														
※貼りきれない場合等は継続用紙をご利用ください。														

◎領収書等の金額のうち、一部を政務活動費に充当した場合は、①、②のいずれかを記入

①按分による充当	按分率		充当額	円
②経費の一部充当	充当する部分		充当額	円

(注) 1 経費を按分率により按分して充当する場合は、①欄に按分率と按分後の政務活動費充当額を記載してください。

2 按分率とは関係なく、経費の一部を充当する場合は、②欄に充当する部分と政務活動費充当額を記載してください。

(V) (V)

年月日	令和4年8月22日	整理番号	
項目	広聴費		
目的・内容等			
市政市民アンケート返信受取人払い（8/9-8/22） ￥1,470 計2枚			

領収書等添付欄 ※重ならないように貼付してください。

領収書			領収書			領収書		
日本共産党横浜市議員団 様 (承認: 0705) [収納金] 受取人払 第一種定形 0105 2通 ￥210			日本共産党横浜市議員団 様 (承認: 0705) [収納金] 受取人払 第一種定形 0105 1通 ￥105			日本共産党横浜市議員団 様 (承認: 0705) [収納金] 受取人払 第一種定形 0105 6通 ￥630		
料金	￥168		料金	￥84		料金	￥504	
手数料	￥42		手数料	￥21		手数料	￥126	
料金等計	￥210		料金等計	￥105		料金等計	￥630	
課税計	￥210		課税計	￥105		課税計	￥630	
(内消費税等)	￥19)		(内消費税等)	￥9)		(内消費税等)	￥57)	
非課税計	￥0		非課税計	￥0		非課税計	￥0	
合計	￥210		合計	￥105		合計	￥630	
お預り 現金	￥210		お預り 現金	￥105		お預り 現金	￥630	
〒100-8792 日本郵便株式会社 東京都千代田区大手町2-3-1 取扱日時: 2022年 8月 9日 11:13 発行No. 220809L4621 端211044642 連絡先: 横浜港郵便局 TEL: 0570-943-550			〒100-8792 日本郵便株式会社 東京都千代田区大手町2-3-1 取扱日時: 2022年 8月12日 11:26 発行No. 220812L6360 端211044645 連絡先: 横浜港郵便局 TEL: 0570-943-550			〒100-8792 日本郵便株式会社 東京都千代田区大手町2-3-1 取扱日時: 2022年 8月15日 11:18 発行No. 220815L4695 端211044642 連絡先: 横浜港郵便局 TEL: 0570-943-550		

※貼りきれない場合等は継続用紙をご利用ください。

◎領収書等の金額のうち、一部を政務活動費に充当した場合は、①、②のいずれかを記入

①按分による充当	按分率		充当額	円
②経費の一部充当	充当する部分		充当額	円

(注) 1 経費を按分率により按分して充当する場合は、①欄に按分率と按分後の政務活動費充当額を記載してください。

2 按分率とは関係なく、経費の一部を充当する場合は、②欄に充当する部分と政務活動費充当額を記載してください。



令和 4 年度 領収書等添付様式 (継続添付用)

年月日	令和4年8月22日	整理番号	
項目	広聴費		
目的・内容等			
領収書等添付欄 ※重ならないように貼付してください。			
<div style="display: flex; justify-content: space-around;"> <div style="width: 30%;"> <p style="text-align: center;">領収書</p> <p>日本共産党横浜市会議員団 様 (承認: 0705) [収納金] 受取人払 第一種定形 @105 1通 ¥105</p> <hr/> <p>料金 ¥84 手数料 ¥21 料金等計 ¥105</p> <hr/> <p>課税計 ¥105 (内消費税等 ¥9) 非課税計 ¥0</p> <hr/> <p>合計 ¥105 お預り 現金 ¥105</p> <p>〒100-8792 日本郵便株式会社 東京都千代田区大手町2-3-1 取扱日時: 2022年 8月16日 11:19 発行No. 220816L6404 端211044645 連絡先: 横浜港郵便局 TEL: 0570-943-550</p> </div> <div style="width: 30%;"> <p style="text-align: center;">領収書</p> <p>日本共産党横浜市会議員団 様 (承認: 0705) [収納金] 受取人払 第一種定形 @105 1通 ¥105</p> <hr/> <p>料金 ¥84 手数料 ¥21 料金等計 ¥105</p> <hr/> <p>課税計 ¥105 (内消費税等 ¥9) 非課税計 ¥0</p> <hr/> <p>合計 ¥105 お預り 現金 ¥105</p> <p>〒100-8792 日本郵便株式会社 東京都千代田区大手町2-3-1 取扱日時: 2022年 8月18日 11:27 発行No. 220818L6447 端211044645 連絡先: 横浜港郵便局 TEL: 0570-943-550</p> </div> <div style="width: 30%;"> <p style="text-align: center;">領収書</p> <p>日本共産党横浜市会議員団 様 (承認: 0705) [収納金] 受取人払 第一種定形 @105 3通 ¥315</p> <hr/> <p>料金 ¥252 手数料 ¥63 料金等計 ¥315</p> <hr/> <p>課税計 ¥315 (内消費税等 ¥28) 非課税計 ¥0</p> <hr/> <p>合計 ¥315 お預り 現金 ¥315</p> <p>〒100-8792 日本郵便株式会社 東京都千代田区大手町2-3-1 取扱日時: 2022年 8月22日 11:38 発行No. 220822L7977 端211044641 連絡先: 横浜港郵便局 TEL: 0570-943-550</p> </div> </div>			

令和 4 年度 領収書等添付様式

年月日	令和4年8月22日	整理番号	
-----	-----------	------	--

項目	事務所費
----	------

目的・内容等

大貫（青葉区）事務所 ガス料金 8月分 ¥1,380 (¥2,761)

領収書等添付欄 ※重ならないように貼付してください。

毎度ご利用いただきありがとうございます。日本共産党青葉区委員会・大貫のり夫事務所 御中
 ガスご使用量のお知らせ
 横浜市青葉区あざみ野1-21-10 森マンション 101
 2022年08月分 07月13日 ~ 08月10日

今日ご使用量 **0.3 m³** ご請求予定金額 **2,761 円**

当月指針	48.9 m ³	金額内訳	ガス料金	2,431 円
前月指針	48.6 m ³		払込票 発行手数料	330 円
メーター交換までのご使用量	0.0 m ³			
前年同月ご使用量	0.3 m ³			
メーター社番	28KS101E0020974			

金額はすべて税込表示です。

ニチガスによる「電気+ガスのセットプラン」を
 受付中です！「電気+ガスセット割」による
 業界最安値に挑戦！でんきもガスも安い
 「でガ割」プランは、担当の営業所まで
 お気軽にお問い合わせください。

お客様番号：02098164
 ●ご連絡の際は、お客様番号をお知らせください。

払込金受領書
 (コンビニエンスストアお支払用)

払込人氏名
 日本共産党青葉区委員会・大貫のり夫事務所 御中

お客様番号
 02098164

金額
 2,761 円

受取人
 日本瓦斯株式会社

受領印

お客様控

※上記価格は税込価格となります。
 ※裏面に記載の各コンビニエンス(バーコードがある払込票に限る)でお支払できます。
 便利なクレジット払いも開始いたしましたので、最寄りの営業所までお問い合わせください。

NICIGAS 日本瓦斯株式会社

川崎営業所 044-977-1939 【平日 昼間】
 緊急連絡先 0120-911-333 【休日・夜間】
 営業担当 金子 高之 検針担当 金子 高之

※貼りきれない場合等は継続用紙をご利用ください。

◎領収書等の金額のうち、一部を政務活動費に充当した場合は、①、②のいずれかを記入

①按分による充当	按分率	1/2 (条例の範囲内の活動と条例の範囲外の活動)	充当額	1,380 円
②経費の一部充当	充当する部分		充当額	円

(注) 1 経費を按分率により按分して充当する場合は、①欄に按分率と按分後の政務活動費充当額を記載してください。

2 按分率とは関係なく、経費の一部を充当する場合は、②欄に充当する部分と政務活動費充当額を記載してください。

① ②

年月日	令和4年8月22日	整理番号	
項目	事務所費		
目的・内容等			
大貫（青葉区）事務所 水道料金 7-8月分 ¥1,631 (¥3,262)			

領収書等添付欄 ※重ならないように貼付してください。

水道料金・下水道使用料 納入通知書兼領収書

Water-sewage bill (including receipt)

225-0011

郵便区内特別

青葉区あざみ野一丁目21-10
森マンション 101

日本共産党青葉区委員会・大貫事務所 様
4107-0804-004620#22500-000670

この料金は、次の場所で使用されたものです。
青葉区あざみ野一丁目21-10
森マンション 101

日本共産党青葉区委員会・大貫事務所 様
右の料金を納期限までに裏面に記載の納入場所へお支払ください。

令和 4 年 8 月 4 日

横浜市水道事業管理者
水道局長

(ご注意) 領収日付印のないもの及び金額を訂正したものは無効です。
Note: Invalid without date stamp or if there is any alteration to the amount paid. (納付者保管)

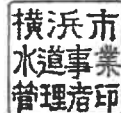

使用年月分	4年7月~4年8月	納期限 Due date	令和4年8月24日
口径	20mm	今回指針 m ³	141
		前回指針 m ³	137
		使用水量 m ³	4
水道料金 円	*1876	下水道使用料 円	*1386
	*170		*126
合計金額 円			*3262
			*296
今回検針日	令和4年8月3日	前回検針日	令和4年6月3日
用途	一般用	下水処理区域	
前年同期使用水量	3 m ³		

内は、消費税及び地方消費税を別添付書類で内数です。

(取扱事業所)
横浜市水道局 青葉水道事務所
〒225-0023
横浜市青葉区大場町41-1
(お問い合わせ先)
お客さまサービスセンター
TEL 045-847-6262



※貼りきれない場合等は継続用紙をご利用ください。

◎領収書等の金額のうち、一部を政務活動費に充当した場合は、①、②のいずれかを記入

①按分による充当	按分率	1/2 (条例の範囲内の活動と条例の範囲外の活動)	充当額	1,631 円
②経費の一部充当	充当する部分		充当額	円

(注) 1 経費を按分率により按分して充当する場合は、①欄に按分率と按分後の政務活動費充当額を記載してください。

2 按分率とは関係なく、経費の一部を充当する場合は、②欄に充当する部分と政務活動費充当額を記載してください。

① ②

年月日	令和4年8月22日	整理番号	
項目	事務所費		

目的・内容等

宇佐美 さやか (神奈川県)事務所 賃貸料 8月分 ¥50,000 (¥178,240)

領収書

領 収 書

横浜市会議員 宇佐美 清香 様

金 50,000 円

但し、2022年8月事務所賃料として



ご利用明細

三菱UFJ銀行

2022年8月22日

ご利用明細は必ずお持ち帰りください。

年月日	取扱店番	お取引内容	
040822	0251165	お振り込み	
受付通番	銀行番号	支店番号	口座番号
02040008	0376		0100***
			お取引金額
*****			¥178,240*

お取扱い できない場合	残高		
		* * *	
時刻3.28	税込手数料	おつり	
三菱UFJ銀行			
ニホンキョウサントウヨコハマホクトウ様			

日本共産党横浜北東地区委員会



※貼りきれない場合等は継続用紙をご利用ください。

①領収書等の金額のうち、一部を政務活動費に充当した場合は、①、②のいずれかを記入

①按分による充当	按分率	充当額	円
②経費の一部充当	充当する部分	団の規定により	50,000 円

(注) 1 経費を按分率により按分して充当する場合は、①欄に按分率と按分後の政務活動費充当額を記載してください。

2 按分率とは関係なく、経費の一部を充当する場合は、②欄に充当する部分と政務活動費充当額を記載してください。

① ②

年月日	令和4年8月22日	整理番号	
項目	事務所費		

目的・内容等

白井 まさ子 (港北区)事務所 賃貸料 8月分 ¥42,000 (¥126,000)

領収書

領 収 書

横浜市会議員 白井 正子 様

金 42,000 円

但し、2022年8月事務所賃料として

ご利用明細

三菱UFJ銀行

2022年8月22日

ご来店いただきありがとうございます。
このご利用明細は必ずお持ち帰りください。

日本共産党横浜北東地区委員会



年月日	取扱店番	お取引内容
040822	0251165	お振り込み
受付通番	銀行番号	支店番号
02050008	0376	0100***
お取引金額		¥126,000*

お取扱い できない場合	残高	* * *
時刻	3.29	税込手数料
		¥220* おつり
三菱UFJ銀行		
様		
ニホンキョウサントウヨコハマホクトウ様		

※貼りきれない場合等は継続用紙をご利用ください。

◎領収書等の金額のうち、一部を政務活動費に充当した場合は、①、②のいずれかを記入

①按分による充当	按分率	1/3 (条例の範囲内の活動と条例の範囲外の活動)	充当額	42,000 円
②経費の一部充当	充当する部分		充当額	円

(注) 1 経費を按分率により按分して充当する場合は、①欄に按分率と按分後の政務活動費充当額を記載してください。

2 按分率とは関係なく、経費の一部を充当する場合は、②欄に充当する部分と政務活動費充当額を記載してください。

① ②

年月日	令和4年8月22日	整理番号	
項目	事務所費		
目的・内容等			
岩崎（戸塚区）事務所 電気料金 7月分 ¥3,547 （¥14,189）			

領収書等添付欄 ※重ならないように貼付してください。

(A) 電気料金等郵便振替払込金受領証(領収証)

口座番号	00150 - 9 - 167	加入者名	東京電力エナジーパートナー株式会社
年月分	4 - 7	払込金額	¥ 1 4 1 8 9
うち消費税等相当額		円	1289
ご契約	7 kW	戸数	1
ご使用量 kWh	90	コード	
うち精算金額		円	
ご使用期間	6月16日～ 7月14日	ご契約変更	月 日
お名前変更	月 日		
ご使用契約場所	横浜市 戸塚区 上倉田町 509 番(地) 1 号 棟 号		
お支払人氏名	イワサキ ヒロシ 様		
お支払期限日	8月 15日		
上記お支払期限日を過ぎた場合のお支払いは、コンビニエンス・ストアをお願いいたします。			
地区番号	15	ご契約種別	低圧電力
お客さま番号	06800-02852-7-00		
お問い合わせ先	0120-99-5776(代)		
東京電力エナジーパートナー株式会社 (お客さま控え)			

※貼りきれない場合等は継続用紙をご利用ください。

◎領収書等の金額のうち、一部を政務活動費に充当した場合は、①、②のいずれかを記入

①按分による充当	按分率	1/4 (条例の範囲内の活動と条例の範囲外の活動(含私用))	充当額	3,547 円
②経費の一部充当	充当する部分		充当額	円

(注) 1 経費を按分率により按分して充当する場合は、①欄に按分率と按分後の政務活動費充当額を記載してください。

2 按分率とは関係なく、経費の一部を充当する場合は、②欄に充当する部分と政務活動費充当額を記載してください。

① ②

年月日	令和4年8月22日	整理番号	
項目	事務所費		

目的・内容等

岩崎（戸塚区）事務所 電気料金 7月分 ¥2,280 （¥9,122）

領収書等添付欄 ※重ならないように貼付してください。

(A) 電気料金等郵便振替払込金受領証(領収証)

口座番号	00150 - 9 - 167	加入者名	東京電力エナジーパートナー株式会社
年月分	4 - 7	払込金額	¥ 9 1 2 2
うち消費税等相当額	円		829
ご契約戸数	10kVA	ご使用量kWh	207
コード		うち精算金額	円
ご使用期間	6月16日 ~ 7月14日	ご契約変更	月 日
お名前変更	月 日		
ご使用場所	横浜市 戸塚区 上倉田町 509 番(地) 1 号 棟 号		
お支払人氏名	イワサキ ヒロシ 様		
お支払期限日	8月 15日		
上記お支払期限日を過ぎた場合のお支払いは、コンビニエンス・ストアにお願いいたします。			
地区番号	15	ご契約種別	従量電灯C
お客さま番号	06800 - 02852 - 5 - 00		
お問い合わせ先	0120 - 99 - 5776 (代)		
東京電力エナジーパートナー株式会社 (お客さま控え)			日 付 印 26 1 3 2 2 2 3 2 ロー/戸塚町 大塚下店 8/22

本領収証により集金員が収納することはありません。

※貼りきれない場合等は継続用紙をご利用ください。

◎領収書等の金額のうち、一部を政務活動費に充当した場合は、①、②のいずれかを記入

①按分による充当	按分率	1/4 (条例の範囲内の活動と条例の範囲外の活動(含私用))	充当額	2,280 円
②経費の一部充当	充当する部分		充当額	円

(注) 1 経費を按分率により按分して充当する場合は、①欄に按分率と按分後の政務活動費充当額を記載してください。

2 按分率とは関係なく、経費の一部を充当する場合は、②欄に充当する部分と政務活動費充当額を記載してください。

年月日	令和4年8月22日	整理番号	
項目	事務費		
目的・内容等			
団議員室 コピー機利用料、印刷機・コピー機保守料・PCセキュリティ、チャージ料 合計¥29,211			
領収書等添付欄 ※重ならないように貼付してください。			
※貼りきれない場合等は継続用紙をご利用ください。			

◎領収書等の金額のうち、一部を政務活動費に充当した場合は、①、②のいずれかを記入

①按分による充当	按分率		充当額	円
②経費の一部充当	充当する部分		充当額	円

(注) 1 経費を按分率により按分して充当する場合は、①欄に按分率と按分後の政務活動費充当額を記載してください。

2 按分率とは関係なく、経費の一部を充当する場合は、②欄に充当する部分と政務活動費充当額を記載してください。

(v) (v)

年月日	令和4年8月22日	整理番号	
項目	資料購入費		
目的・内容等			
岩崎（戸塚区）事務所 日刊「しんぶん赤旗」①「しんぶん赤旗」日曜版① 新かながわ① など 8月分 ¥7,414			

領収書等添付

岩崎ひろし事務所 様

新聞・雑誌名	部数	金額
日刊「しんぶん赤旗」	* 1	3,497
「しんぶん赤旗」日曜版	* 1	930
新かながわ	1	400
『前衛』	1	744
『経済』	1	1,049

*印は税率8%

来年の地方選挙の勝利のために、強く大きな党をつくる「特別期間」に年内とりくみます。あなたも、「赤旗」拡大にご協力下さい。

日本共産党発行の **しんぶん赤旗** 領収書

7,414 円

2022 年 8 月分

上記の金額たしかにいただきました。ありがとうございました。

日本共産党
横浜西南地区委員会
横浜市戸塚区戸塚町3875
TEL 045-864-1861

領収日 8/22 扱者 XXXXXXXXXX

岩崎ひろし事務所 様

新聞・雑誌名	部数	金額
議会と自治体	1	794

*印は税率8%

来年の地方選挙の勝利のために、強く大きな党をつくる「特別期間」に年内とりくみます。あなたも、「赤旗」拡大にご協力下さい。

日本共産党発行の **しんぶん赤旗** 領収書

円

2022 年 8 月分

上記の金額たしかにいただきました。ありがとうございました。

日本共産党
横浜西南地区委員会
横浜市戸塚区戸塚町3875
TEL 045-864-1861

領収日 8/22 扱者 XXXXXXXXXX

※貼りきれない場合等は継続用紙をご利用ください。

◎領収書等の金額のうち、一部を政務活動費に充当した場合は、①、②のいずれかを記入

①按分による充当	按分率		充当額	円
②経費の一部充当	充当する部分		充当額	円

(注) 1 経費を按分率により按分して充当する場合は、①欄に按分率と按分後の政務活動費充当額を記載してください。

2 按分率とは関係なく、経費の一部を充当する場合は、②欄に充当する部分と政務活動費充当額を記載してください。

① ②

年月日	令和4年8月22日	整理番号	
項目	事務所費		
目的・内容等			
岩崎（戸塚区）事務所 ガス料金 8月分 ¥893（¥3,572）			
領収書等添付欄 ※重ならないように貼付してください。			

(A) ガス料金等領収証

岩崎 廣 様

令和 4年 8月分 請求金額 3,572円

お支払い期限日 4年9月7日

東京ガス株式会社
担当 東京ガスライフバル横浜戸塚
検針員 吉原 智恵

収入印紙貼付欄
ローソン戸塚町 大坂下店
受領日欄印 8/22
(お客さま控)

毎度東京ガスをご利用いただきありがとうございます。

4年 8月分 ご使用量のお知らせ

岩崎 廣 様

お客さま番号 1504-645-1090

検針月日(日数) 8月 8日(31日)
ご使用期間 7月 9日～ 8月 8日

ガスご使用量 16 m³

今回指示数 3805
前回指示数 3789

メーター番号 167-210-793
次回検針予定日 9月 8日
前年同月使用量 22m³(33日)
前月使用量 20m³(29日)

請求金額 3,572円
(内消費税等) 324円

ガス基本料金 759.00円
ガス従量料金 2,813.92円

料金内訳

供給地点特定番号 001-0001-5046-4510-90
地区 13A 45カジュール
ご契約種別 一般契約

当月適用単位料金 A表 175.87円/m³
翌月適用単位料金
A表: (0m³～ 20m³) 175.87円/m³
B表: (21m³～ 80m³) 161.02円/m³
C表: (81m³～ 200m³) 158.82円/m³
D表: (201m³～ 500m³) 155.52円/m³
E表: (501m³～ 800m³) 146.72円/m³
F表: (801m³～) 139.02円/m³

東京ガス株式会社
○料金・お引越し等のご連絡先
受付時間(月～土:9時～19時・日祝:9時～17時)
東京ガスお客さまセンター
0570-002211
(ご利用が難しい場合) 03-3344-9100
○ガスもれ時ご連絡先(24時間) 0570-002299
○ガス機器修理等のご連絡先
受付時間(月～土:9時～19時・日祝:9時～17時)
東京ガスライフバル横浜戸塚
0570-666-854

※貼りきれない場合等は継続用紙をご利用ください。

◎領収書等の金額のうち、一部を政務活動費に充当した場合は、①、②のいずれかを記入

①按分による充当	按分率	1/4 (条例の範囲内の活動と条例の範囲外の活動(含私用))	充当額	893 円
②経費の一部充当	充当する部分		充当額	円

(注) 1 経費を按分率により按分して充当する場合は、①欄に按分率と按分後の政務活動費充当額を記載してください。

2 按分率とは関係なく、経費の一部を充当する場合は、②欄に充当する部分と政務活動費充当額を記載してください。

① ②

年月日	令和4年8月23日	整理番号																					
項目	事務費																						
目的・内容等																							
かわじ（旭区）事務所SMBC（コニミルタ）印刷機リース料 8月分¥7,145（¥14,291）																							
領収書等添付欄 ※重ならないように貼付してください。																							
 1																							
<table border="1" style="width:100%; border-collapse: collapse;"> <thead> <tr> <th style="width:10%;">年月日</th> <th style="width:20%;">摘要</th> <th style="width:20%;">お支払い金額 (円)</th> <th style="width:20%;">お預かり金額 (円)</th> <th style="width:30%;">差し引き残高(円)</th> </tr> </thead> <tbody> <tr> <td>1 ***-**-**</td> <td>繰越</td> <td></td> <td></td> <td></td> </tr> <tr> <td colspan="5" style="background-color: black; height: 150px;"></td> </tr> <tr> <td>12 04-08-23</td> <td>口座振替</td> <td>*14,291</td> <td>SMBC(コニミルタ)</td> <td></td> </tr> </tbody> </table>				年月日	摘要	お支払い金額 (円)	お預かり金額 (円)	差し引き残高(円)	1 ***-**-**	繰越									12 04-08-23	口座振替	*14,291	SMBC(コニミルタ)	
年月日	摘要	お支払い金額 (円)	お預かり金額 (円)	差し引き残高(円)																			
1 ***-**-**	繰越																						
12 04-08-23	口座振替	*14,291	SMBC(コニミルタ)																				
※貼りきれない場合等は継続用紙をご利用ください。																							

◎領収書等の金額のうち、一部を政務活動費に充当した場合は、①、②のいずれかを記入

①按分による充当	按分率	1/2（条例の範囲内の活動と条例の範囲外の活動）	充当額	7,145 円
②経費の一部充当	充当する部分		充当額	円

(注) 1 経費を按分率により按分して充当する場合は、①欄に按分率と按分後の政務活動費充当額を記載してください。

2 按分率とは関係なく、経費の一部を充当する場合は、②欄に充当する部分と政務活動費充当額を記載してください。

(V) (V)

令和 4 年度 領収書等添付様式

年月日	令和4年8月23日	整理番号	
項目	資料購入費		

目的・内容等

団議員室 日本経済新聞、毎日新聞代 8月分 ¥8,700

領収書等添付欄 ※重ならないように貼付してください。

区域	発証No	お客様No
405	0004	062697

領 収 証

日本共産党 横浜市会議員団 御中

22年08月分 22年8月23日 ¥8,700 10%対象 0 (消費税 0)
 (消費税額 ¥643) 8%対象 8,700 (消費税 643)
 上記金額正に領収致しました。(価格には消費税が含まれております。)

商 品 名	数 量	金 額
日本経済新聞 (朝刊) ※	1	4600
毎日新聞 (朝刊) ※	1	4100

※は軽減税率対象品目

毎度御購読ありがとうございます。
 日本経済新聞 Financial Times
 日経産業新聞 日経ヴェリタス
 日経流通新聞 デイリースポーツ

NSN ニュースサービス日経
横 浜

所長 [Redacted]
 〒221-0842 横浜市神奈川区泉町16-4
 TEL 045-322-5995 FAX 045-321-7151
 ☎ 0120-58-3746
ココロ ミチヨム

※貼りきれない場合等は継続用紙をご利用ください。

◎領収書等の金額のうち、一部を政務活動費に充当した場合は、①、②のいずれかを記入

①按分による充当	按分率		充当額	円
②経費の一部充当	充当する部分		充当額	円

(注) 1 経費を按分率により按分して充当する場合は、①欄に按分率と按分後の政務活動費充当額を記載してください。

2 按分率とは関係なく、経費の一部を充当する場合は、②欄に充当する部分と政務活動費充当額を記載してください。

① ②

令和 4 年度 領収書等添付様式

年月日	令和4年8月23日	整理番号	
項目	資料購入費		

目的・内容等

団議員室 朝日新聞 神奈川新聞代 8月分 ¥7,339

領収書等添付欄 ※重ならないように貼付してください。

2区 9番	照会番号 12828	領 収 証																												
日本共産党 横浜市会議員団 様		22年 08月分																												
本町6 50-10		8月23日																												
<table border="1"> <thead> <tr> <th>銘柄</th> <th>部</th> <th>金額</th> <th>値引</th> <th>計</th> </tr> </thead> <tbody> <tr> <td>朝日新聞朝刊(朝)※</td> <td>1</td> <td>4,150</td> <td>0</td> <td>4,150</td> </tr> <tr> <td>神奈川新聞※</td> <td>1</td> <td>3,189</td> <td>0</td> <td>3,189</td> </tr> <tr> <td colspan="4">「※」は軽減税率対象</td> <td>0</td> </tr> </tbody> </table>	銘柄	部	金額	値引	計	朝日新聞朝刊(朝)※	1	4,150	0	4,150	神奈川新聞※	1	3,189	0	3,189	「※」は軽減税率対象				0		<table border="1"> <tr> <td>合計金額</td> <td>7,339 円</td> </tr> <tr> <td>(内消費税)</td> <td></td> </tr> <tr> <td>標準</td> <td>0 円</td> </tr> <tr> <td>軽減</td> <td>544 円</td> </tr> </table>	合計金額	7,339 円	(内消費税)		標準	0 円	軽減	544 円
銘柄	部	金額	値引	計																										
朝日新聞朝刊(朝)※	1	4,150	0	4,150																										
神奈川新聞※	1	3,189	0	3,189																										
「※」は軽減税率対象				0																										
合計金額	7,339 円																													
(内消費税)																														
標準	0 円																													
軽減	544 円																													
新聞代金のお支払いは便利な自動振替がお勧めです。	ASA関内																													
	横浜市中央区山下町201-1																													
	TEL 045-663-3690																													

※貼りきれない場合等は継続用紙をご利用ください。

◎領収書等の金額のうち、一部を政務活動費に充当した場合は、①、②のいずれかを記入

①按分による充当	按分率		充当額	円
②経費の一部充当	充当する部分		充当額	円

(注) 1 経費を按分率により按分して充当する場合は、①欄に按分率と按分後の政務活動費充当額を記載してください。

2 按分率とは関係なく、経費の一部を充当する場合は、②欄に充当する部分と政務活動費充当額を記載してください。

① ②

年月日	令和4年8月25日	整理番号	
項目	事務所費		

目的・内容等

みわ 智恵美 (港南区)事務所 賃貸料 8月分 ¥50,000(¥120,000)

領収書等添付欄 ※重要な

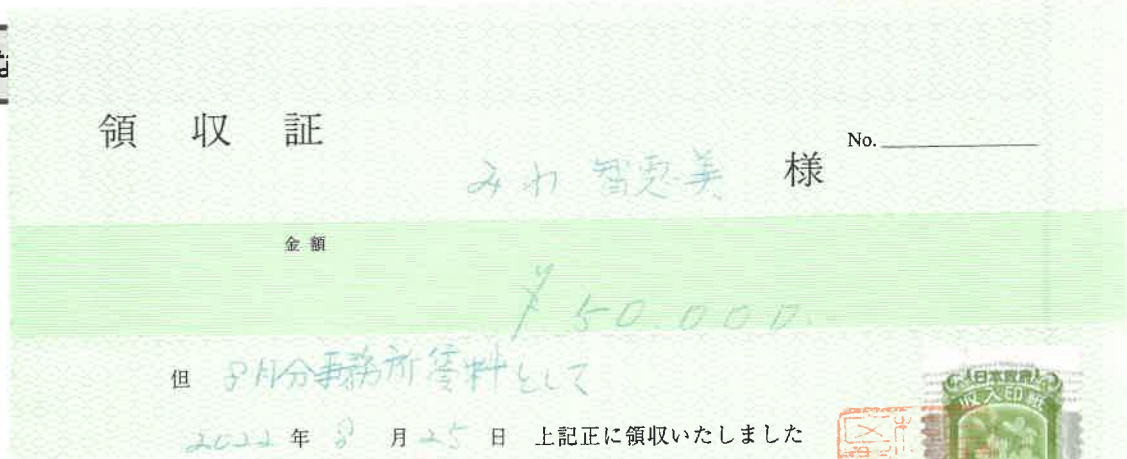

ご利用控え

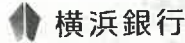

- ご預金の預け入れの場合は、必ずお通帳をご利用願います。
- 銀行からカードの暗号について、お問い合わせすることは絶対ありません。

区分	機番	処理番号	日付
お振込	2653842	04-08-25	
銀行番号	店番	取扱店番	
01380314	1363***	310	
紙幣枚数	硬貨枚数		
万円 五千円 二千円 千円 500円 100円 50円 10円 5円 1円			
手数料 (消費税等を含む)	金額		
13:46 ¥440円	¥120,000円		
おつり	残高		
円 *****円			

手数料のうち振込手数料 ¥440
000372

お振込先
非課税印
宛先



様

ニホンキョウサントウヨコハマチウオウチク
イソカイ 様
電話番号 044-888-3280

裏面を必ずご覧下さい

日本共産党横浜中央地区委員会

※貼りきれない場合等は継続用紙をご利用ください。

に充当した場合は、①、②のいずれかを記入

①按分による充当	按分率	充当額	円
②経費の一部充当	充当する部分	団の規定により	50,000 円

(注) 1 経費を按分率により按分して充当する場合は、①欄に按分率と按分後の政務活動費充当額を記載してください。

2 按分率とは関係なく、経費の一部を充当する場合は、②欄に充当する部分と政務活動費充当額を記載してください。

① ②

年月日	令和4年8月25日	整理番号	
項目	事務所費		

目的・内容等

あらき 由美子 (南区)事務所 賃貸料 8月分 ¥50,000 (¥166,690)

領収書等添付欄 ※

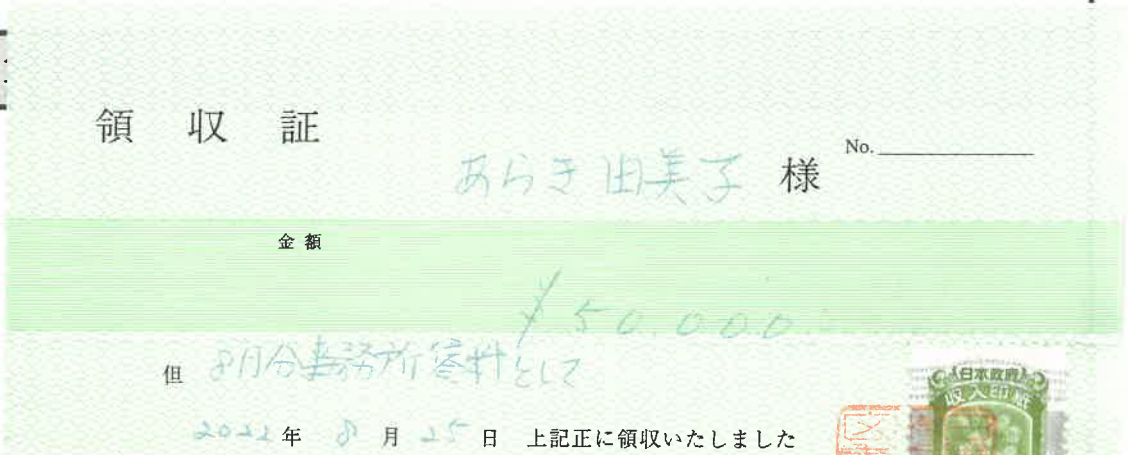

ご利用控え

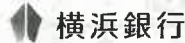

○ご預金の預け入れの場合は、必ずお通帳をご利用願います。
 ○銀行からカードの暗号について、お問い合わせすることは絶対ありません。

区分	機番	処理番号	日付
お振込	2653838	04-08-25	
銀行番号	店番	取込店番	
01380314	1363***	310	
紙幣枚数	硬貨枚数		
万円 五千円 二千円 千円 500円 100円 50円 10円 5円 1円			
手数料 (消費税等を含む)	金額		
13:45 ¥440円	¥166,690円		
おつり	残高		
	円*****円		
手数料のうち振込手数料		¥440	
		000369	
ニホンキョウサントウヨコハマチユウオウチク イツカイ 様 電話番号 044-888-3280			

日本共産党横浜中央地区委員会

※貼りきれない場合等は継続用紙をご利用ください。

※領収書の金額が、印税の額に充当した場合は、①、②のいずれかを記入

①按分による充当	按分率		充当額	円
②経費の一部充当	充当する部分	団の規定により	充当額	50,000 円

(注) 1 経費を按分率により按分して充当する場合は、①欄に按分率と按分後の政務活動費充当額を記載してください。

2 按分率とは関係なく、経費の一部を充当する場合は、②欄に充当する部分と政務活動費充当額を記載してください。

① ②

年月日	令和4年8月26日	整理番号					
項目	事務費						
目的・内容等							
団議員室 NHK受信料（半期）¥7,015							
領収書等添付欄 ※重要な	<div style="border: 1px solid black; padding: 10px;"> <p style="text-align: center;">NHK 放送受信料領収証</p> <p>日本共産党 横浜市会議員団 様 お客様番号 497-9160-608 振替日 令和 4年 8月26日</p> <table border="1" style="width: 100%;"> <tr> <td style="width: 50%;">領収金額（消費税を含みます） 7,015 円</td> <td style="width: 50%;">お支払期間 令和 4年 8月 ~ 令和 5年 1月</td> </tr> <tr> <td></td> <td>件数 地上契約 1</td> </tr> </table> <p>取扱金融機関 口座番号等の表示を希望されるお客様はご連絡ください</p> <p style="text-align: right;">次回振替予定日 令和 5年 2月27日</p> <p style="text-align: center;">上記放送受信料を口座振替により領収いたしました。</p> <p style="text-align: right;"> 日本放送協会 </p> <p>お問い合わせ先（電話番号のかけ間違いのないようご注意ください。） 受信料関係のお問い合わせ 0570-077-077 転居等のお届け（フリーダイヤル） 0120-151515 放送番組についてのご照会 045-212-2822</p> <p style="background-color: #e0f0ff; padding: 5px;">転居や衛星契約への変更のお届けはインターネットをぜひご利用ください。 https://www.nhk-cs.jp/jushinryo/（24時間いつでも簡単に手続きできます。）</p> <p>IP電話等をご使用の方で、フリーダイヤル等ご利用いただけない場合は、 050-3786-5003をご利用ください。</p> <p style="text-align: center;">受信料のお支払いありがとうございました。</p> </div>			領収金額（消費税を含みます） 7,015 円	お支払期間 令和 4年 8月 ~ 令和 5年 1月		件数 地上契約 1
領収金額（消費税を含みます） 7,015 円	お支払期間 令和 4年 8月 ~ 令和 5年 1月						
	件数 地上契約 1						

もご利用ください。

◎領収書等の金額のうち、一部を政務活動費に充当した場合は、①、②のいずれかを記入

①按分による充当	按分率		充当額	円
②経費の一部充当	充当する部分		充当額	円

(注) 1 経費を按分率により按分して充当する場合は、①欄に按分率と按分後の政務活動費充当額を記載してください。

2 按分率とは関係なく、経費の一部を充当する場合は、②欄に充当する部分と政務活動費充当額を記載してください。

✓✓

年月日	令和4年8月26日	整理番号	
項目	事務所費		
目的・内容等			
かわじ（旭区）事務所 事務所駐車料 8月分 ¥11,000 (¥22,000)			
領収書等添付欄 ※重ならないように貼付してください。			
※貼りきれない場合等は継続用紙をご利用ください。			

◎領収書等の金額のうち、一部を政務活動費に充当した場合は、①、②のいずれかを記入

①按分による充当	按分率	1/2 (条例の範囲内の活動と条例の範囲外の活動)	充当額	11,000 円
②経費の一部充当	充当する部分		充当額	円

(注) 1 経費を按分率により按分して充当する場合は、①欄に按分率と按分後の政務活動費充当額を記載してください。

2 按分率とは関係なく、経費の一部を充当する場合は、②欄に充当する部分と政務活動費充当額を記載してください。

① ②

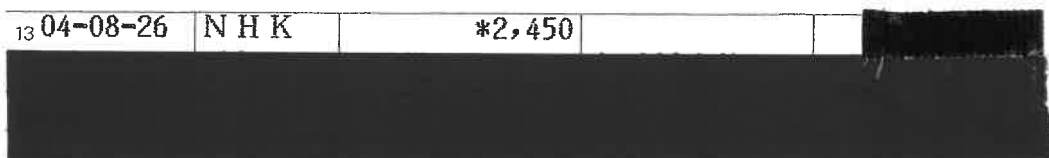
年月日	令和4年8月26日	整理番号	
項目	事務費		
目的・内容等			
かわじ（旭区）事務所 NHK料 ¥1,225（¥2,450）			
領収書等添付欄 ※重ならないように貼付してください。			
			
13	04-08-26	NHK	*2,450
17			
18			
19			
20			
21			
22			
23			
24			
【記号のご説明】 1. 証券類をご入金の際はお支払い金額欄などにつぎの記号およびその払い戻しができる予定日が表示されます。 なお、その払い戻しができる予定日時はつぎのとおりです。 C 1 ……ご入金日の翌営業日(午後1時30分から) C 2 ……ご入金日の翌々営業日(午後1時30分から) C 3 ……ご入金日からかぞえて5営業日(午前9時から) トリタテ 1 ……ご入金日の翌営業日(午後1時30分から) トリタテ 2 ……ご入金日の翌々営業日(午前9時から) 証券類によるお振込金の場合も前記に準じて取り扱います。 2. 窓口でのお取引で通帳のご提出のあるときや、現金自動 入出金機でのお取引で通帳をご利用のときには、年月日欄 に*と表示します。			
2			
※貼りきれない場合等は継続用紙をご利用ください。			

◎領収書等の金額のうち、一部を政務活動費に充当した場合は、①、②のいずれかを記入

①按分による充当	按分率	1/2 (条例の範囲内の活動と条例の範囲外の活動)	充当額	1,225 円
②経費の一部充当	充当する部分		充当額	円

(注) 1 経費を按分率により按分して充当する場合は、①欄に按分率と按分後の政務活動費充当額を記載してください。

2 按分率とは関係なく、経費の一部を充当する場合は、②欄に充当する部分と政務活動費充当額を記載してください。

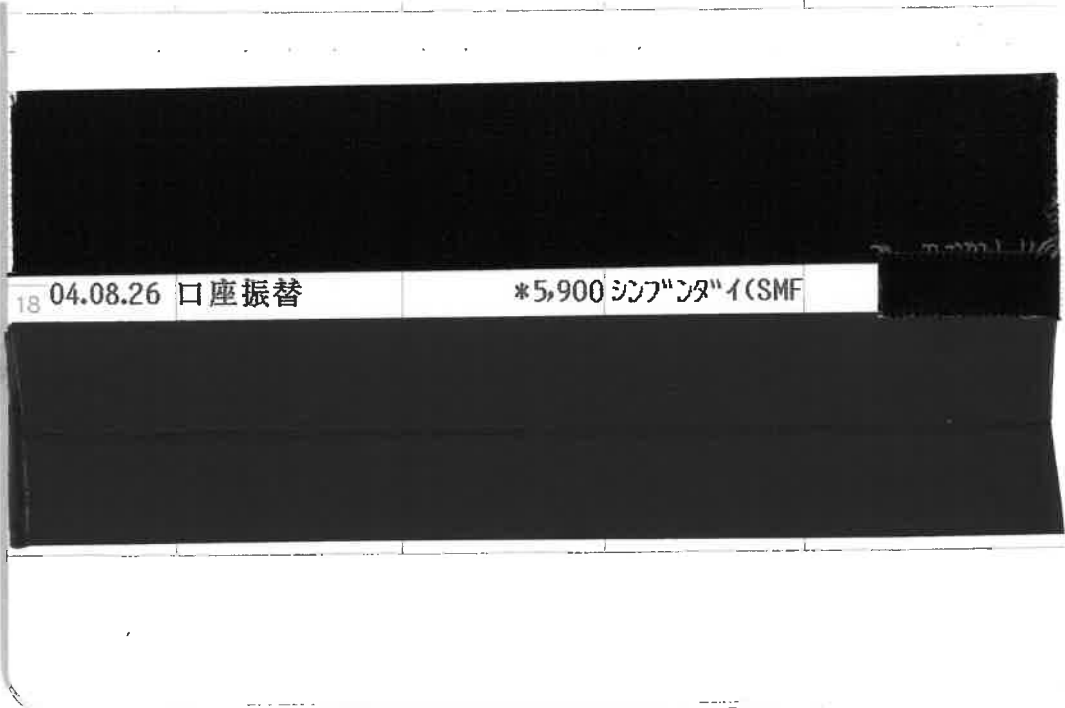

年月日	令和4年8月26日	整理番号	
項目	資料購入費		
目的・内容等			
団議員室 東京新聞代 7・8月分 ¥5,900			
領収書等添付欄 ※重ならないように貼付してください。			
			
※貼りきれない場合等は継続用紙をご利用ください。			

◎領収書等の金額のうち、一部を政務活動費に充当した場合は、①、②のいずれかを記入

①按分による充当	按分率		充当額	円
②経費の一部充当	充当する部分		充当額	円

(注) 1 経費を按分率により按分して充当する場合は、①欄に按分率と按分後の政務活動費充当額を記載してください。

2 按分率とは関係なく、経費の一部を充当する場合は、②欄に充当する部分と政務活動費充当額を記載してください。

① ②

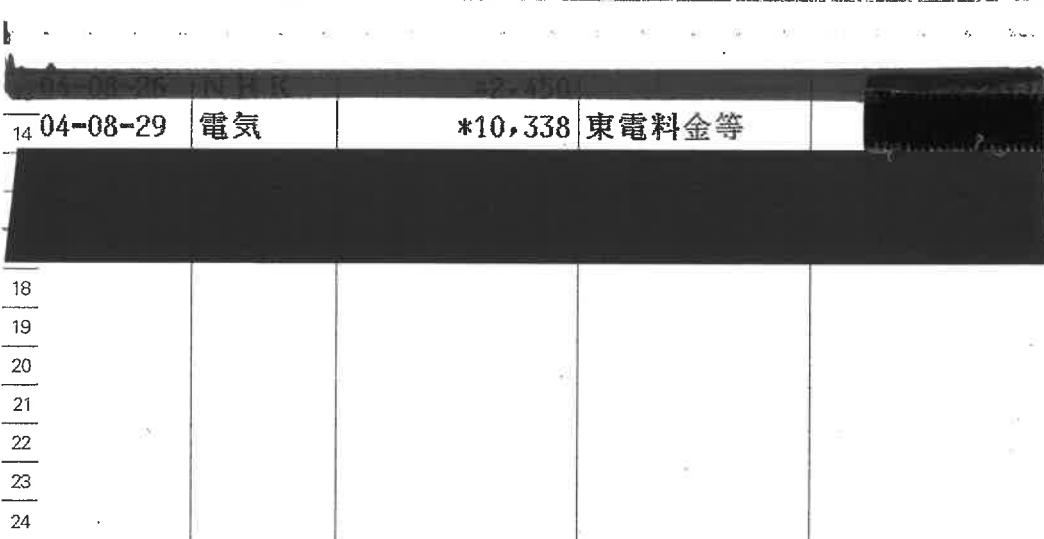
年月日	令和4年8月29日	整理番号	
項目	事務所費		
目的・内容等			
かわじ（旭区）事務所 電気料 8月分 ¥5,169 (¥10,338)			
領収書等添付欄 ※重ならないように貼付してください。			
			
<p>14 04-08-29 電気 *10,338 東電料金等</p> <p>18</p> <p>19</p> <p>20</p> <p>21</p> <p>22</p> <p>23</p> <p>24</p>			
<p>【記号のご説明】</p> <p>1. 証券類をご入金の際は、お支払い金額欄などにつぎの記号およびその払い戻しができる予定日時が表示されます。なお、その払い戻しができる予定日時はつぎのとおりです。</p> <p>C 1 ……ご入金日の翌営業日(午後1時30分から)</p> <p>C 2 ……ご入金日の翌々営業日(午後1時30分から)</p> <p>C 3 ……ご入金日からかぞえて5営業日(午前9時から)</p> <p>トリタテ 1 ……ご入金日の翌営業日(午後1時30分から)</p> <p>トリタテ 2 ……ご入金日の翌々営業日(午前9時から)</p> <p>証券類によるお振込金の場合も前記に準じて取り扱います。</p> <p>2. 窓口でのお取引で通帳のご提出のあるときや、現金自動入出金機でのお取引で通帳をご利用のときには、年月日欄に*と表示します。</p>			
※貼りきれない場合等は継続用紙をご利用ください。			

◎領収書等の金額のうち、一部を政務活動費に充当した場合は、①、②のいずれかを記入

①按分による充当	按分率	1/2 (条例の範囲内の活動と条例の範囲外の活動)	充当額	5,169 円
②経費の一部充当	充当する部分		充当額	円

(注) 1 経費を按分率により按分して充当する場合は、①欄に按分率と按分後の政務活動費充当額を記載してください。

2 按分率とは関係なく、経費の一部を充当する場合は、②欄に充当する部分と政務活動費充当額を記載してください。



年月日	令和4年8月29日	整理番号	
項目	事務所費		
目的・内容等			
かわじ（旭区）事務所 電気料 8月分 ¥6,821 (¥13,642)			
領収書等添付欄 ※重ならないように貼付してください。			
			
15	04-08-29	電気	*13,642 東電料金等
19			
20			
21			
22			
23			
24			
<p>【記号のご説明】</p> <p>1. 証券類をご入金の際はお支払い金額欄などにつぎの記号およびその払い戻しができる予定日が表示されます。なお、その払い戻しができる予定日時はつぎのとおりです。 C 1 ……ご入金日の翌営業日(午後1時30分から) C 2 ……ご入金日の翌々営業日(午後1時30分から) C 3 ……ご入金日からかぞえて5営業日(午前9時から)</p> <p>2. トリタテ 1 ……ご入金日の翌営業日(午後1時30分から) トリタテ 2 ……ご入金日の翌々営業日(午前9時から) 証券類によるお振込金の場合も前記に準じて取り扱います。 2. 窓口でのお取引で通帳のご提出のあるときや、現金自動 入出金機でのお取引で通帳をご利用のときには、年月日欄 に*と表示します。</p>			
※貼りきれない場合等は継続用紙をご利用ください。			

◎領収書等の金額のうち、一部を政務活動費に充当した場合は、①、②のいずれかを記入

①按分による充当	按分率	1/2 (条例の範囲内の活動と条例の範囲外の活動)	充当額	6,821 円
②経費の一部充当	充当する部分		充当額	円

(注) 1 経費を按分率により按分して充当する場合は、①欄に按分率と按分後の政務活動費充当額を記載してください。
 2 按分率とは関係なく、経費の一部を充当する場合は、②欄に充当する部分と政務活動費充当額を記載してください。

(✓) (✓)

年月日	令和4年8月29日	整理番号	
項目	事務所費		
目的・内容等			
白井 まさ子 (港北区)事務所 8月分電気代 ¥4,461 (¥13,384) 次項参照			
領収書等添付欄 ※重ならないように貼付してください。			
<p>領 収 書</p> <p>横浜市議員 白井 正子 様</p> <div style="border: 1px solid black; padding: 5px; display: inline-block;"> <p>金 13,384</p> </div> <p>但し、港北事務所 電気料金として</p> <p style="text-align: right;">2022年8月29日</p> <p style="text-align: center;">日本共産党横浜北東地区委員会</p> <div style="text-align: right;">  </div> <div style="background-color: black; width: 200px; height: 40px; margin: 10px auto;"></div>			
※貼りきれない場合等は継続用紙をご利用ください。			

◎領収書等の金額のうち、一部を政務活動費に充当した場合は、①、②のいずれかを記入

①按分による充当	按分率	1/3 (条例の範囲内の活動と条例の範囲外の活動)	充当額	4,461 円
②経費の一部充当	充当する部分		充当額	円

(注) 1 経費を按分率により按分して充当する場合は、①欄に按分率と按分後の政務活動費充当額を記載してください。

2 按分率とは関係なく、経費の一部を充当する場合は、②欄に充当する部分と政務活動費充当額を記載してください。

① ②

令和 4 年度 領収書等添付様式 (継続添付用)

年月日	令和4年8月29日	整理番号	
項目	事務所費		

目
領

〒230-0041

神奈川県横浜市鶴見区潮田町3丁目147-6

日本共産党 横浜北東地区委員会 様

I0320220902A74453

ENEOS株式会社
〒100-8162
東京都千代田区大手町一丁目1番2号

電気料金等領収書在中

000024899553

ENEOSでんき 電気料金等領収書

いつもENEOSでんきをご利用いただき誠にありがとうございます。
下記金額を 8月 29日に口座振替により領収させていただきました。

2022年 9月 1日発行

お客さま番号	0002094593
ご契約者さま	日本共産党 横浜北東地区委員会 様
供給地点特定番号	0300111070396124136011
ご使用場所	神奈川県横浜市 港北区樽町1丁目24-36
ご契約番号	0001505077
基本メニュー	東京Vプラン
ご契約容量	7kVA

2022年 8月 ご請求分 (2022年 7月 2日~ 8月 1日 ご利用分)

領収金額 13,384円 (うち消費税等相当額 1,216円)

金融機関名	三菱UFJ銀行	支店名	鶴見駅前支店
口座番号	****707	口座名	義 二社共済組合の口座

*個人情報保護のため、口座情報を一部非表示としています。

お知らせ

お問い合わせ先

ご不明な点がございましたら、下記までお問い合わせください。

ENEOSでんき・都市ガスカスタマーセンター 午前9:00~午後5:00
電話: 0120-15-8704 (毎月第3日曜日・年末年始を除く)
03-6627-1763

令和 4 年度 領収書等添付様式

年月日	令和4年8月29日	整理番号	
項目	資料購入費		

目的・内容等

団議員室 日刊「しんぶん赤旗」①「しんぶん赤旗」日曜版① 新かながわ① 前衛①など 8月分 ¥7,464

領収書等添付

日本共産党発行の **しんぶん赤旗** 領収書

日本共産党横浜市会議員団 様

新聞・雑誌名	部数	金額
日刊「しんぶん赤旗」	1	3,497
「しんぶん赤旗」日曜版	1	930
新かながわ	1	400
写真ニュース	1	50
『前衛』	1	744

7,464円

2022年 8月分

上記の金額たしかにいただきました。
ありがとうございました。
「赤旗」 関内出張所
TEL 045-212-5013

領収日 8/29 扱者 [Redacted]

領収書は次のページに続いています。

日本共産党発行の **しんぶん赤旗** 領収書

日本共産党横浜市会議員団 様

新聞・雑誌名	部数	金額
『議会と自治体』	1	794
『経済』	1	1,049

*****円

2022年 8月分

上記の金額たしかにいただきました。
ありがとうございました。
「赤旗」 関内出張所
TEL 045-212-5013

領収日 8/29 扱者 [Redacted]

※貼りきれない場合等は継続用紙をご利用ください。

◎領収書等の金額のうち、一部を政務活動費に充当した場合は、①、②のいずれかを記入

①按分による充当	按分率		充当額	円
②経費の一部充当	充当する部分		充当額	円

(注) 1 経費を按分率により按分して充当する場合は、①欄に按分率と按分後の政務活動費充当額を記載してください。

2 按分率とは関係なく、経費の一部を充当する場合は、②欄に充当する部分と政務活動費充当額を記載してください。

① ②

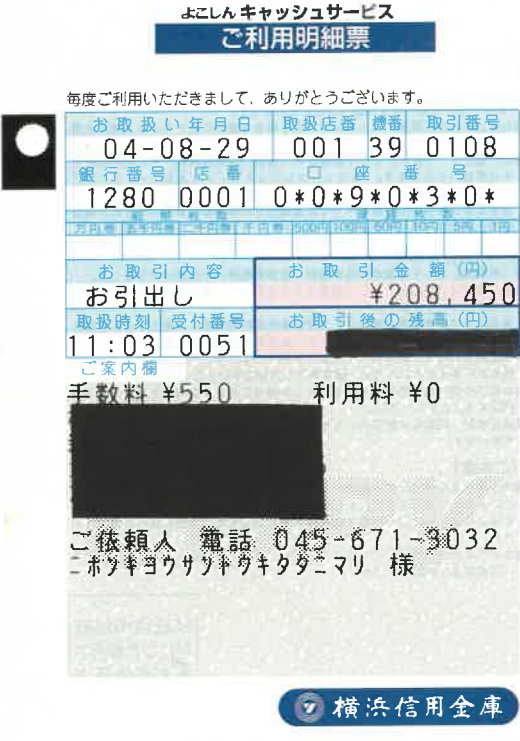
年月日	令和4年8月29日	整理番号	
項目	広報費		
目的・内容等			
タウンニュース保土ヶ谷区（北谷） 8/25号市政報告掲載料 ¥209,000（振込料 ¥550含む）			
領収書等添付欄 ※重ならないように貼付してください。			
			
※貼りきれない場合等は継続用紙をご利用ください。			

◎領収書等の金額のうち、一部を政務活動費に充当した場合は、①、②のいずれかを記入

①按分による充当	按分率		充当額	円
②経費の一部充当	充当する部分		充当額	円

(注) 1 経費を按分率により按分して充当する場合は、①欄に按分率と按分後の政務活動費充当額を記載してください。

2 按分率とは関係なく、経費の一部を充当する場合は、②欄に充当する部分と政務活動費充当額を記載してください。

(✓) (✓)

年月日	令和4年8月29日	整理番号	
項目	広報費		
目的・内容等			
タウンニュース港南・栄区（みわ） 8/11号市政報告掲載料 ¥133,650（振込料 ¥550含む）			
領収書等添付欄 ※重ならないように貼付してください。			
※貼りきれない場合等は継続用紙をご利用ください。			

◎領収書等の金額のうち、一部を政務活動費に充当した場合は、①、②のいずれかを記入

①按分による充当	按分率		充当額	円
②経費の一部充当	充当する部分		充当額	円

(注) 1 経費を按分率により按分して充当する場合は、①欄に按分率と按分後の政務活動費充当額を記載してください。

2 按分率とは関係なく、経費の一部を充当する場合は、②欄に充当する部分と政務活動費充当額を記載してください。

(✓) (✓)

年月日	令和4年8月30日	整理番号	
項目	事務費		
目的・内容等			
岩崎（戸塚区）事務所 電話料金 8月分 ¥7,286（¥14,572）			

領収書等添付欄 ※手帳に記入するに用います

領収証

岩崎 さん 様

No. _____

金額

¥ 14,572

取 入

印 紙

電話料金等払込受領証
東日本ご利用分

但 事務所電話代 8月分

2022年 8月 30日 上記正に領収いたしました

ご請求先氏名
日本共産党横浜西南
地区委員会 様

日本共産党横浜西南地区委員会



係印

お客様番号
3010-2619-86785

等(%)

2022年 8月ご請求分

金額(円)
¥14,572-

受取人
NTTファイナンス株式会社

お問合せ先 (無料)
0800-3330111

領 収 印

264532

22.8.27

ローソン戸塚町
大坂下店

取入印紙貼付欄

※貼りきれない場合等は継続用紙をご利用ください。

◎ 領収書等の金額のうち、一部を政務活動費に充当した場合は、①、②のいずれかを記入

① 按分による充当	按分率	1/2 (条例の範囲内の活動と条例の範囲外の活動)	充当額	7,286 円
② 経費の一部充当	充当する部分		充当額	円

(注) 1 経費を按分率により按分して充当する場合は、①欄に按分率と按分後の政務活動費充当額を記載してください。

2 按分率とは関係なく、経費の一部を充当する場合は、②欄に充当する部分と政務活動費充当額を記載してください。



年月日	令和4年8月30日	整理番号	
項目	広聴費		
目的・内容等			
市政市民アンケート返信受取人払い (8/23-8/30) ￥1,470 計2枚			
領収書等添付欄 ※重ならないように貼付してください。			

領収書		領収書		領収書	
日本共産党横浜市議員団 様 (承認: 0705) [収納金] 受取人払 第一種定形 0105 2通 ￥210		日本共産党横浜市議員団 様 (承認: 0705) [収納金] 受取人払 第一種定形 0105 1通 ￥105		日本共産党横浜市議員団 様 (承認: 0705) [収納金] 受取人払 第一種定形 0105 1通 ￥105	
料金	￥168	料金	￥84	料金	￥84
手数料	￥42	手数料	￥21	手数料	￥21
料金等計	￥210	料金等計	￥105	料金等計	￥105
課税計	￥210	課税計	￥105	課税計	￥105
(内消費税等)	￥19)	(内消費税等)	￥9)	(内消費税等)	￥9)
非課税計	￥0	非課税計	￥0	非課税計	￥0
合計	￥210	合計	￥105	合計	￥105
お預り 現金	￥210	お預り 現金	￥105	お預り 現金	￥105
〒100-8792 日本郵便株式会社 東京都千代田区大手町2-3-1 取扱日時: 2022年 8月23日 10:52 発行No. 220823L6586 端211044645 連絡先: 横浜港郵便局 TEL:0570-943-550		〒100-8792 日本郵便株式会社 東京都千代田区大手町2-3-1 取扱日時: 2022年 8月25日 11:02 発行No. 220825L6676 端211044645 連絡先: 横浜港郵便局 TEL:0570-943-550		〒100-8792 日本郵便株式会社 東京都千代田区大手町2-3-1 取扱日時: 2022年 8月26日 8:35 発行No. 220826L6695 端211044645 連絡先: 横浜港郵便局 TEL:0570-943-550	

※貼りきれない場合等は継続用紙をご利用ください。

◎領収書等の金額のうち、一部を政務活動費に充当した場合は、①、②のいずれかを記入

①按分による充当	按分率		充当額	円
②経費の一部充当	充当する部分		充当額	円

(注) 1 経費を按分率により按分して充当する場合は、①欄に按分率と按分後の政務活動費充当額を記載してください。

2 按分率とは関係なく、経費の一部を充当する場合は、②欄に充当する部分と政務活動費充当額を記載してください。

① ②

令和 4 年度 領収書等添付様式 (継続添付用)

年月日	令和4年8月30日	整理番号	
項目	広聴費		
目的・内容等			
領収書等添付欄 ※重ならないように貼付してください。			

領収書

日本共産党横浜市議員団 様
 (承認: 0705)
 [収納金]
 受取人払
 第一種定形
 @105 8通 ¥840

料金	¥672
手数料	¥168
料金等計	¥840

課税計	¥840
(内消費税等	¥76)
非課税計	¥0

△計	¥840
□計	¥840
お預り 現金	¥840

〒100-8792 日本郵便株式会社
 東京都千代田区大手町2-3-1
 取扱日時: 2022年 8月29日 9:01
 発行No. 220829L6764 端211044645
 連絡先: 横浜港郵便局
 TEL: 0570-943-550

領収書

日本共産党横浜市議員団 様
 (承認: 0705)
 [収納金]
 受取人払
 第一種定形
 @105 2通 ¥210

料金	¥168
手数料	¥42
料金等計	¥210

課税計	¥210
(内消費税等	¥19)
非課税計	¥0

△計	¥210
□計	¥210
お預り 現金	¥210

〒100-8792 日本郵便株式会社
 東京都千代田区大手町2-3-1
 取扱日時: 2022年 8月30日 10:45
 発行No. 220830L6863 端211044645
 連絡先: 横浜港郵便局
 TEL: 0570-943-550

令和 4 年度 領収書等添付様式

年月日	令和4年8月30日	整理番号	
項目	事務所費		
目的・内容等			
北谷（保土ヶ谷区）事務所 電気料 7月分 ¥13,408 (¥26,816) 宛項参照			
領収書等添付欄 ※重ならないように貼付してください。			

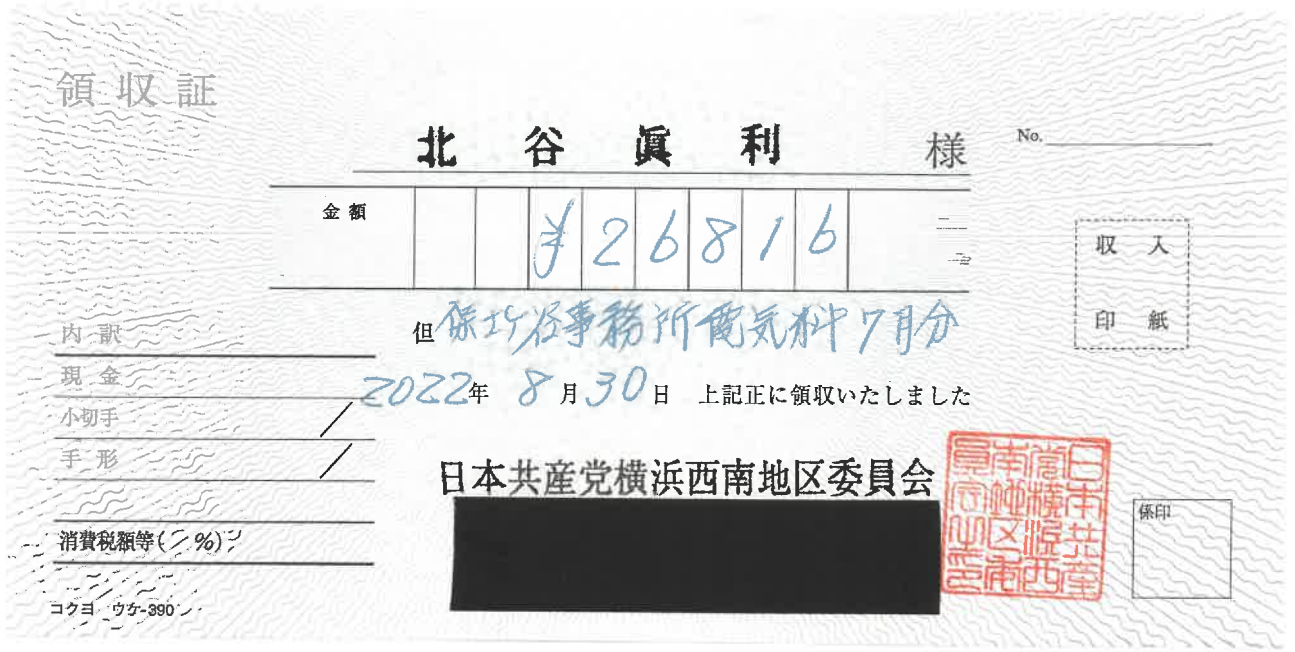

※貼りきれない場合等は継続用紙をご利用ください。

◎領収書等の金額のうち、一部を政務活動費に充当した場合は、①、②のいずれかを記入

①按分による充当	按分率	1/2 (条例の範囲内の活動と条例の範囲外の活動)	充当額	13,408 円
②経費の一部充当	充当する部分		充当額	円

(注) 1 経費を按分率により按分して充当する場合は、①欄に按分率と按分後の政務活動費充当額を記載してください。

2 按分率とは関係なく、経費の一部を充当する場合は、②欄に充当する部分と政務活動費充当額を記載してください。

① ②

令和 4 年度 領 収 書 等 添 付 様 式 (継 続 添 付 用)

年月日	令和4年8月30日	整理番号	
項目	事務所費		

目的・内容等

領収書等添付欄 ※重ならないように貼付してください。

(A)電気料金等郵便振替払込金受領証(領収証)

口座番号	00150-9-167	加入者名	東京電力エナジーパートナー株式会社
年月分	4-7	払込金額	¥26816
ご契約	戸数	ご使用量kWh	うち消費税等相当額 円
50 A		718	2437
ご使用期間	6月23日~7月24日	ご契約変更	お名前変更 月 日
ご使用場所	横浜市 保土ヶ谷区 上星川 2丁目 1番(地) 13号 棟 号		
お支払人氏名	キョウサントウ セイナンチクイインカイ 様		
お支払期限日	8月 24日		
上記お支払期限日を過ぎた場合のお支払いは、コンビニエンス・ストアにお願いいたします。			
地区番号	22	ご契約種別	従量電灯B
お客さま番号	15201-11301-1-00		
お問い合わせ先	0120-99-5772(代)		
東京電力エナジーパートナー株式会社 (お客さま控え)			

0120-99-5772(代)

(本領収証により集金員が収納することはありません。)

8/24

年月日	令和4年8月30日	整理番号	
項目	事務所費		
目的・内容等			
北谷（保土ヶ谷区）事務所 事務所賃貸料 8月分 ¥25,000 (¥50,000) 次項参照			
領収書等添付欄 ※重ならないように貼付してください。			

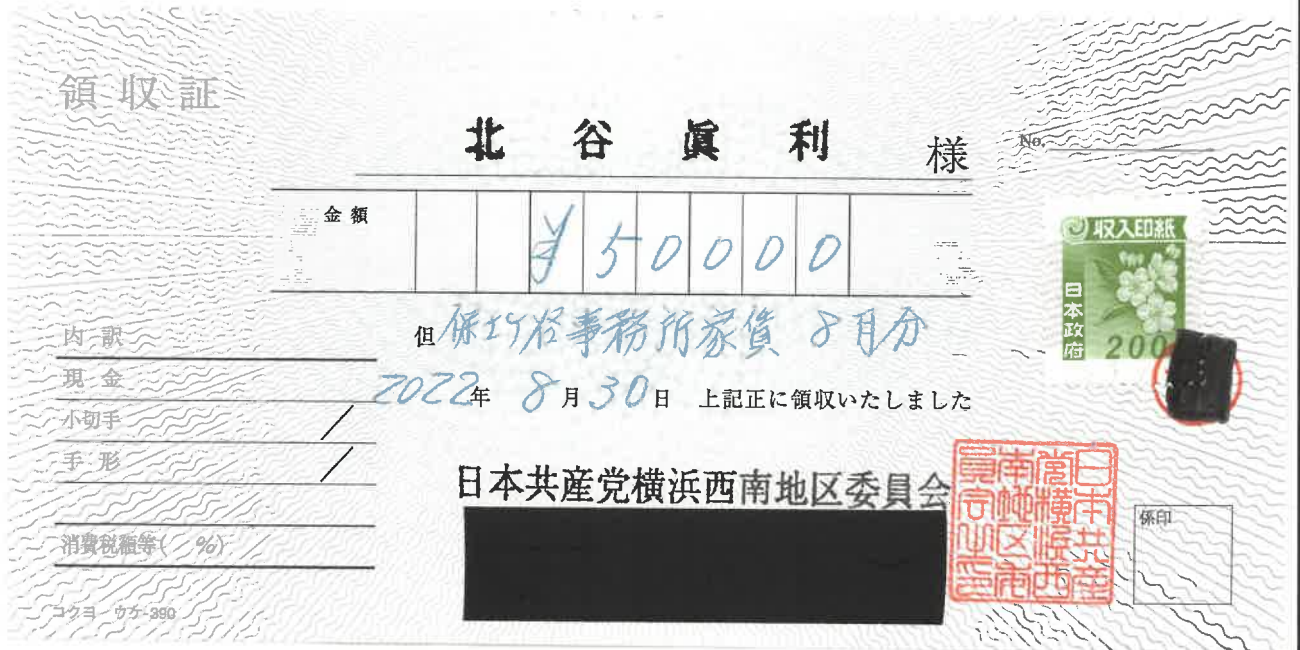

※貼りきれない場合等は継続用紙をご利用ください。

◎領収書等の金額のうち、一部を政務活動費に充当した場合は、①、②のいずれかを記入

①按分による充当	按分率	1/2 (条例の範囲内の活動と条例の範囲外の活動)	充当額	25,000 円
②経費の一部充当	充当する部分		充当額	円

(注) 1 経費を按分率により按分して充当する場合は、①欄に按分率と按分後の政務活動費充当額を記載してください。

2 按分率とは関係なく、経費の一部を充当する場合は、②欄に充当する部分と政務活動費充当額を記載してください。

① ②

令和 4 年度 領 収 書 等 添 付 様 式 (継 続 添 付 用)

年月日	令和4年8月30日	整理番号	
項目	事務所費		

目的・内容等

領収書等添付欄 ※重ならないように貼付してください。

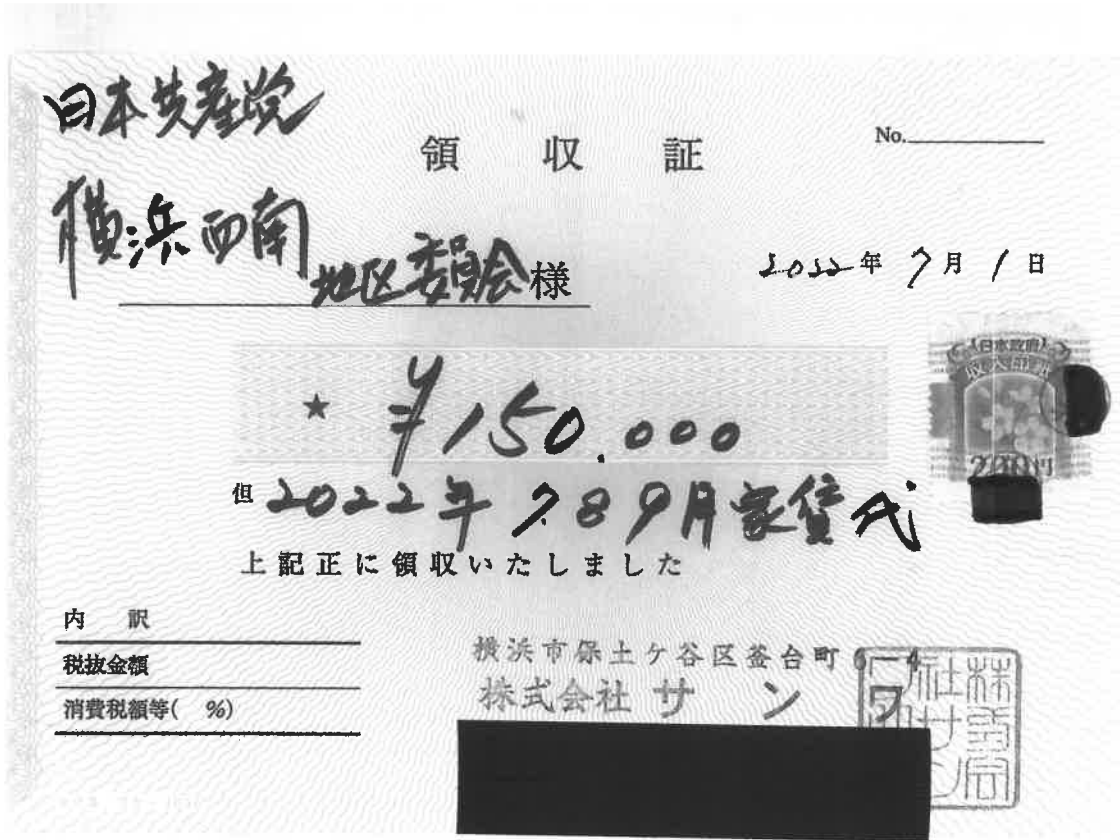

年月日	令和4年8月30日	整理番号	
項目	事務所費		

目的・内容等

北谷（保土ヶ谷区）事務所 事務所駐車料 8月分 ¥7,500(¥15,000) 次項参照

領収書等添付欄 ※重ならないように貼付してください。

領収証

北 谷 眞 利 様

No. _____

金額									
			¥	15	0	0	0	0	0

内訳

現金 _____

小切手 _____

手形 _____

消費税額等(%) _____

但 保土ヶ谷事務所駐車料 8月分

2022年 8月 30日 上記正に領収いたしました

日本共産党横浜西南地区委員会





収入印紙

係印

No. _____

※貼りきれない場合等は継続用紙をご利用ください。

◎領収書等の金額のうち、一部を政務活動費に充当した場合は、①、②のいずれかを記入

①按分による充当	按分率	1/2 (条例の範囲内の活動と条例の範囲外の活動)	充当額	7,500 円
②経費の一部充当	充当する部分		充当額	円

(注) 1 経費を按分率により按分して充当する場合は、①欄に按分率と按分後の政務活動費充当額を記載してください。

2 按分率とは関係なく、経費の一部を充当する場合は、②欄に充当する部分と政務活動費充当額を記載してください。

① ②

令和 4 年度 領 収 書 等 添 付 様 式 (継 続 添 付 用)

年月日	令和4年8月30日	整理番号	
項目	事務所費		

目的・内容等

領収書等添付欄 ※重ならないように貼付してください。

保巧舎事務所
駐車場 料金.
2台分

ご利用控え



○ご預金の預け入れの場合は、必ずお選帳をご利用願います。
○銀行からカードの随時について、お問い合わせすることは絶対ありません。

区分	欄番	処理番号	日付
お振込	1169188		04-08-30
銀行番号	店番	振込店番	
01380359	6162***	359	
万円	千円	500円	100円
		50円	10円
		5円	1円
手数料 (消費税を含む)	金額		
14:38	¥440円	¥30,000円	
おつり	残高		
	円 *****円		
手数料のうち振込手数料		¥440	
		000335	
ニホキョウサントウ ヨコハマセイナソチク イソカイ 様		様	
電話番号 045-864-1861			

裏面を必ずご覧下さい

年月日	令和4年8月30日	整理番号	
項目	資料購入費		
目的・内容等			
かわじ（旭区）事務所 日刊「しんぶん赤旗」①「しんぶん赤旗」日曜版① 新かながわ①など 8月分 ¥6,752			

領収書等添付

かわじ民夫事務所 河治民夫 様

日本共産党発行の **しんぶん赤旗** 領収書

金額 6,752 円

2022 年 8 月分

上記の金額たしかにいただきました。
ありがとうございました。

日本共産党
横浜西南地区委員会
横浜市戸塚区戸塚町3875
TEL 045-864-1861

領収日 8/30 扱者 [REDACTED]

かわじ民夫事務所 河治民夫 様

日本共産党発行の **しんぶん赤旗** 領収書

金額 円

2022 年 8 月分

上記の金額たしかにいただきました。
ありがとうございました。

日本共産党
横浜西南地区委員会
横浜市戸塚区戸塚町3875
TEL 045-864-1861

領収日 8/30 扱者 [REDACTED]

※貼りきれない場合等は継続用紙をご利用ください。

◎領収書等の金額のうち、一部を政務活動費に充当した場合は、①、②のいずれかを記入

①按分による充当	按分率		充当額	円
②経費の一部充当	充当する部分		充当額	円

(注) 1 経費を按分率により按分して充当する場合は、①欄に按分率と按分後の政務活動費充当額を記載してください。

2 按分率とは関係なく、経費の一部を充当する場合は、②欄に充当する部分と政務活動費充当額を記載してください。

① ②

年月日	令和4年8月31日	整理番号	
項目	事務費		
目的・内容等			
かわじ（旭区）事務所 電話料 8月分 ¥9,854(¥19,708)			
領収書等添付欄 ※重ならないように貼付してください。			
			
16	04-08-31	電話	*19,708 NTT
17			
18			
19			
20			
21			
22			
23			
24			
【記号のご説明】 1. 証券類をご入金の際はお支払い金額欄などにつぎの記号およびその払い戻しができる予定日が表示されます。なお、その払い戻しができる予定日時はつぎのとおりです。 C 1 ……ご入金日の翌営業日(午後1時30分から) C 2 ……ご入金日の翌々営業日(午後1時30分から) C 3 ……ご入金日からかぞえて5営業日(午前9時から) トリタテ 1 ……ご入金日の翌営業日(午後1時30分から) トリタテ 2 ……ご入金日の翌々営業日(午前9時から) 証券類によるお振込金の場合も前記に準じて取り扱います。 2. 窓口でのお取引で通帳のご提出のあるときや、現金自動入出金機でのお取引で通帳をご利用のときには、年月日欄に*と表示します。			
※貼りきれない場合等は継続用紙をご利用ください。			

◎領収書等の金額のうち、一部を政務活動費に充当した場合は、①、②のいずれかを記入

①按分による充当	按分率	1/2 (条例の範囲内の活動と条例の範囲外の活動)	充当額	9,854 円
②経費の一部充当	充当する部分		充当額	円

(注) 1 経費を按分率により按分して充当する場合は、①欄に按分率と按分後の政務活動費充当額を記載してください。

2 按分率とは関係なく、経費の一部を充当する場合は、②欄に充当する部分と政務活動費充当額を記載してください。

(V) (V)

年月日	令和4年8月31日	整理番号	
項目	広報費		

目的・内容等

「こんにちは 岩崎ひろしです」(市政報告)印刷代(印刷機使用料)8/3, 8/10
8/17, 8/24 ¥47,304 (¥49,800)

領収書等添付欄 ※重ならないように貼付してください。



※貼りきれない場合等は継続用紙をご利用ください。

◎領収書等の金額のうち、一部を政務活動費に充当した場合は、①、②のいずれかを記入

①按分による充当	按分率		充当額	円
②経費の一部充当	充当する部分	団設定の事務所費・事務費等上限5万円 円に対するの充当として計上	充当額	47,304 円

(注) 1 経費を按分率により按分して充当する場合は、①欄に按分率と按分後の政務活動費充当額を記載してください。

2 按分率とは関係なく、経費の一部を充当する場合は、②欄に充当する部分と政務活動費充当額を記載してください。

① ②

令和 4 年度 領収書等添付様式

年月日	令和4年8月31日	整理番号	
項目	人件費		
目的・内容等			
政務活動員3人 7月分社会保険料事業主負担分 ¥299,303 (¥591,542) 【次頁参照】			
領収書等添付欄 ※重ならないように貼付してください。			

保険料納入告知額・領収済額通知書

3712

あなたの本月分保険料額は下記のとおりです。

なお、納入告知書を指定の金融機関に送付しましたから、指定振替日（納付期限）前日までに口座残高の確認をお願いします。

下記の金額を指定の金融機関から口座振替により受領しました。

事業所整理記号	21ニワエ	事業所番号	43879
納付目的年月	令和 4 年 8 月	納付期限	令和 4 年 9 月 30 日
健康勘定	厚生年金勘定	子ども・子育て支援勘定	
健康保険料	厚生年金保険料	子ども・子育て拠出金	
91,920	146,400	2,880	
合計	額 ¥241,200 円		

令和 4 年 7 月 分 保 険 料	額収日	令和 4 年 8 月 31 日
健康勘定	厚生年金勘定	子ども・子育て支援勘定
健康保険料	厚生年金保険料	子ども・子育て拠出金
225,433	359,046	7,063
合計	額 ¥591,542 円	

令和 4 年 9 月 20 日

歳入徴収官



厚生労働省年金局事業管理課長
 (日本年金機構
 横浜中 年金事務所)

231-0005 横浜市 中区 本町
 6-50-10 市役所内
 日本共産党横浜市議員団事務局
 荒木由美子 様
 02/02 14048184

(裏面へつづく)

※貼りきれない場合等は継続用紙をご利用ください。

◎領収書等の金額のうち、一部を政務活動費に充当した場合は、①、②のいずれかを記入

①按分による充当	按分率		充当額	円
②経費の一部充当	充当する部分	事業主負担分	充当額	299,303 円

(注) 1 経費を按分率により按分して充当する場合は、①欄に按分率と按分後の政務活動費充当額を記載してください。

2 按分率とは関係なく、経費の一部を充当する場合は、②欄に充当する部分と政務活動費充当額を記載してください。



令和 4 年度 領収書等添付様式 (継続添付用)

年月日	令和4年8月31日	整理番号	
項目	人件費		
目的・内容等			
領収書等添付欄 ※重ならないように貼付してください。			

2022年8月31日引き落とし(7月分)

社会保険料(政務活動員 本人負担分 3名分合計)

健康保険料	厚生年金保険料	合計
36,768	58,560	95,328
38,491	61,305	99,796
37,457	59,658	97,115
112,716	179,523	292,239

社会保険料(事業主負担分)

請求額合計 (通知表の合計数値)	各自負担合計	合計(事業主負担分)
591,542	292,239	299,303

年月日	令和4年8月31日	整理番号	
項目	広報費		
目的・内容等			
「こんにちは かわじ 民夫です」(市政報告)印刷代(印刷機インク使用料) 8/3、17号 8/24、31号 各3,000枚 ¥39,600			
領収書等添付欄 ※重ならないように貼付してください。			
<div style="border: 1px solid black; border-radius: 15px; padding: 5px; display: inline-block; margin-bottom: 10px;">領 収 証</div> <p style="margin-left: 150px;">2022年8月31日</p> <p style="margin-left: 100px;">かわじ民夫様</p> <p style="margin-left: 100px;">¥ 39,600 —</p> <p style="margin-left: 100px;">但し「こんにちはかわじ民夫」の印刷代(インク使用料) 上記の金額を領収いたしました 8/3、17、24、31号 各3000枚</p> <p style="margin-left: 100px;">日本共産党横浜西南地区委員会</p> <div style="background-color: black; width: 150px; height: 30px; margin-left: 100px;"></div>			
※貼りきれない場合等は継続用紙をご利用ください。			

◎領収書等の金額のうち、一部を政務活動費に充当した場合は、①、②のいずれかを記入

①按分による充当	按分率		充当額	円
②経費の一部充当	充当する部分		充当額	円

(注) 1 経費を按分率により按分して充当する場合は、①欄に按分率と按分後の政務活動費充当額を記載してください。

2 按分率とは関係なく、経費の一部を充当する場合は、②欄に充当する部分と政務活動費充当額を記載してください。

☑ ☑