

年月日	令和4年10月3日	整理番号	
項目	事務所費		
目的・内容等			
岩崎（戸塚区）事務所 電気料金 9月分 ¥1,603 （¥6,414）			

領収書等添付欄 ※重ならないように貼付してください。

(A)電気料金等郵便振替払込金受領証(領収証)

口座番号	00150 - 9 - 167	加入者名	東京電力エナジーパートナー株式会社
年月分	4 - 9	払込金額	¥ 6 4 1 4
		うち消費税等相当額	円 583
ご契約	戸数	容量又はマイコン計器仕様	ご使用量kWh
10kVA			124
		コード	うち精算金額 円
ご使用期間		8月17日～ 9月14日	ご契約変更
		お名前変更	月 日
ご使用	横浜市 戸塚区		
ご契約	上倉田町		
場所	509 番(地)	1 号	
名所	棟	号	
義	イワサキ ヒロシ		様
お支払	イワサキ ヒロシ		様
人氏名			
お支払	期限日 10月 17日		
上記お支払期限日を過ぎた場合のお支払いは、コンビニエンス・ストアにお願いいたします。			
地区番号	15	ご契約種別	従量電灯C
お客さま番号	06800 - 02852 - 5 - 00		
お問い合わせ先	0120 - 99 - 5776 (代)		
カスタマーセンター			
東京電力エナジーパートナー株式会社 (お客さま控え)			

本領収証により集金員が収納することを証明してはおりません。

※貼りきれない場合等は継続用紙をご利用ください。

◎領収書等の金額のうち、一部を政務活動費に充当した場合は、①、②のいずれかを記入

①按分による充当	按分率	1/4 (条例の範囲内の活動と条例の範囲外の活動 (含私用))	充当額	1,603 円
②経費の一部充当	充当する部分		充当額	円

(注) 1 経費を按分率により按分して充当する場合は、①欄に按分率と按分後の政務活動費充当額を記載してください。
 2 按分率とは関係なく、経費の一部を充当する場合は、②欄に充当する部分と政務活動費充当額を記載してください。 (V) (V)

年月日	令和4年10月3日	整理番号	
項目	事務所費		
目的・内容等			
岩崎（戸塚区）事務所 電気料金 9月分 ¥3,480 （¥13,922）			

領収書等添付欄 ※重ならないように貼付してください。

(A)電気料金等郵便振替払込金受領証(領収証)

口座番号	00150	9	167	加入者名	東京電力エナジーパートナー株式会社
年月分	4	9	払込金額	¥13922	うち消費税等相当額 円 1265
ご契約戸数	7 kW	力率又はマイコン計測率	90	ご使用量kWh	249
ご使用期間	8月17日～9月14日		ご契約変更	月 日	
ご使用場所名	横浜市 戸塚区 上倉田町 509 番(地) 1 号 棟 号				
お支払人氏名	イワサキ ヒロシ 様				
お支払期限日	10月 17日				
上記お支払期限日を過ぎた場合のお支払いは、コンビニエンス・ストアにお願いいたします。					
地区番号	15	ご契約種別	低圧電力		
お客さま番号	06800-02852-7-00				
お問い合わせ先	0120-99-5776 (代)				
東京電力エナジーパートナー株式会社 (お客さま控え)					

本領収証により集金員が収納することはありません。

※貼りきれない場合等は継続用紙をご利用ください。

◎領収書等の金額のうち、一部を政務活動費に充当した場合は、①、②のいずれかを記入

①按分による充当	按分率	1/4 (条例の範囲内の活動と条例の範囲外の活動(含私用))	充当額	3,480 円
②経費の一部充当	充当する部分		充当額	円

(注) 1 経費を按分率により按分して充当する場合は、①欄に按分率と按分後の政務活動費充当額を記載してください。

2 按分率とは関係なく、経費の一部を充当する場合は、②欄に充当する部分と政務活動費充当額を記載してください。 (V) (V)

年月日	令和4年10月3日	整理番号	
-----	-----------	------	--

項目	事務費
----	-----

目的・内容等

宇佐美さやか（神奈川） 業務用PCモニター 購入費 ¥16,121 （¥41,216）

領収書等添付欄 ※重ならないように貼付してください。

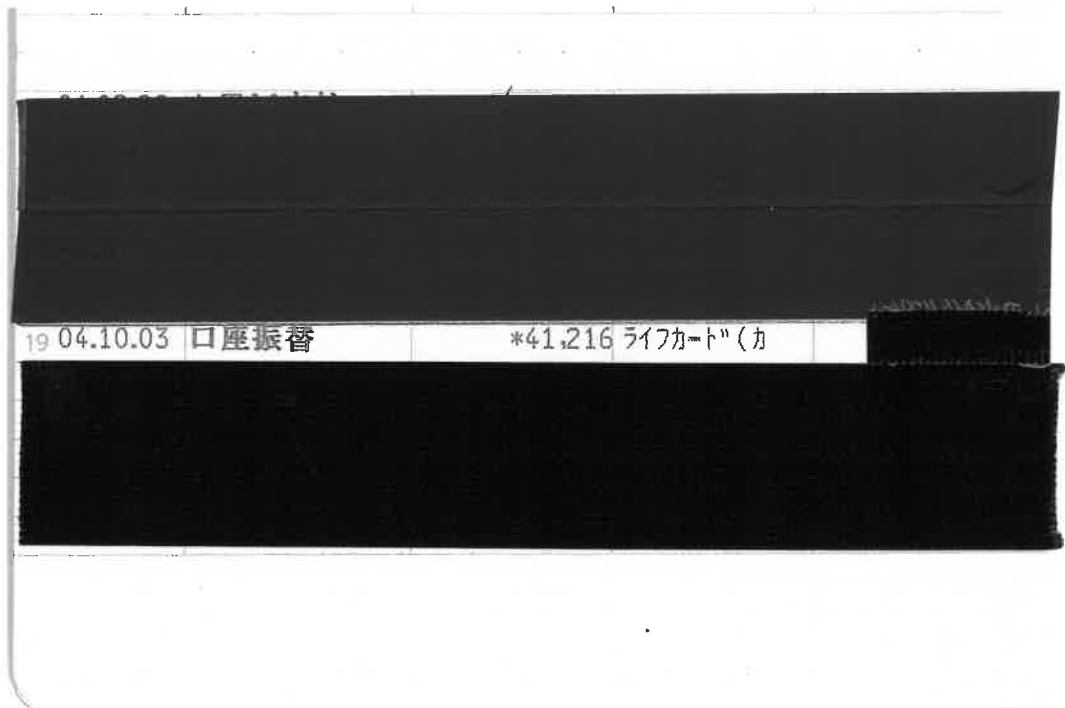

※貼りきれない場合等は継続用紙をご利用ください。

◎領収書等の金額のうち、一部を政務活動費に充当した場合は、①、②のいずれかを記入

①按分による充当	按分率		充当額	円
②経費の一部充当	充当する部分	政務活動費分のみ	充当額	16,121 円

(注) 1 経費を按分率により按分して充当する場合は、①欄に按分率と按分後の政務活動費充当額を記載してください。

2 按分率とは関係なく、経費の一部を充当する場合は、②欄に充当する部分と政務活動費充当額を記載してください。 (V) (V)

年月日	令和4年10月3日	整理番号	
項目	事務費		
目的・内容等			
団議員室 印刷機 リース料 ¥49,140			
領収書等添付欄 ※重ならないように貼付してください。			
※貼りきれない場合等は継続用紙をご利用ください。			

◎領収書等の金額のうち、一部を政務活動費に充当した場合は、①、②のいずれかを記入

①按分による充当	按分率		充当額	円
②経費の一部充当	充当する部分		充当額	円

(注) 1 経費を按分率により按分して充当する場合は、①欄に按分率と按分後の政務活動費充当額を記載してください。

2 按分率とは関係なく、経費の一部を充当する場合は、②欄に充当する部分と政務活動費充当額を記載してください。

① (V) ② (V)

年月日	令和4年10月3日	整理番号	
-----	-----------	------	--

項目	事務所費
----	------

目的・内容等

大貫 憲夫 (青葉区)事務所 賃貸料 10月分 ¥45,750 (¥91,500)

領収書等添付欄 ※重ならないように貼付してください。

JAキャッシュサービス

ご利用明細票

毎度ありがとうございます。ご利用明細は下記の通りでございます。どうぞお確かめください。裏面の「ご案内」もあわせてご覧ください。

取引金融機関・店	取扱金融機関・店	機番	通番
	5114039	61	0094
取扱日	口座番号等		
04-10-03			
お取引内容	お振込み		
手数料	お取引金額	¥91,500	
おつり	お取引後残高		
時刻 11:03			
お支払可能残高			

横浜農業協同組合

キョウサントウアオハクツ
ムツヨ様

045-9026540

印紙税申告納
付につき 保土ヶ谷
税務署承認済

JAバンク

※貼りきれない場合等は継続用紙をご利用ください。

◎領収書等の金額のうち、一部を政務活動費に充当した場合は、①、②のいずれかを記入

①按分による充当	按分率	1/2 (条例の範囲内の活動と条例の範囲外の活動)	充当額	45,750 円
②経費の一部充当	充当する部分		充当額	円

(注) 1 経費を按分率により按分して充当する場合は、①欄に按分率と按分後の政務活動費充当額を記載してください。
 2 按分率とは関係なく、経費の一部を充当する場合は、②欄に充当する部分と政務活動費充当額を記載してください。



年月日	令和4年10月4日	整理番号	
項目	広報費		
目的・内容等			
タウンニュース南区（あらき） 9/29号市政報告掲載料 ¥168,300（振込料¥550含む）			

領収書等添付欄 ※重ならないように貼付してください。

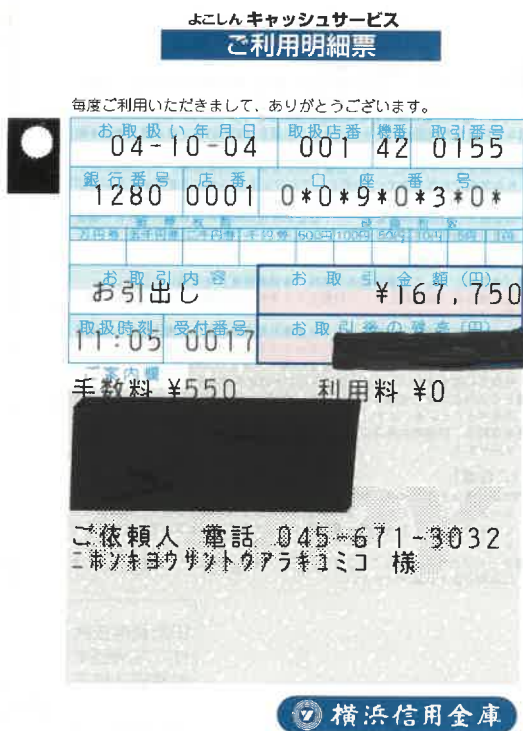

※貼りきれない場合等は継続用紙をご利用ください。

◎領収書等の金額のうち、一部を政務活動費に充当した場合は、①、②のいずれかを記入

①按分による充当	按分率		充当額	円
②経費の一部充当	充当する部分		充当額	円

(注) 1 経費を按分率により按分して充当する場合は、①欄に按分率と按分後の政務活動費充当額を記載してください。

2 按分率とは関係なく、経費の一部を充当する場合は、②欄に充当する部分と政務活動費充当額を記載してください。 (V) (V)

年月日	令和4年10月4日	整理番号	
項目	広報費		
目的・内容等			
「こんにちは北谷まりです」市政報告B4版2022年秋号 新聞折り込み手配料 (30,850部) ¥125,559+振込手数料¥550			

領収書等添付欄 ※重ならないように貼付してください。

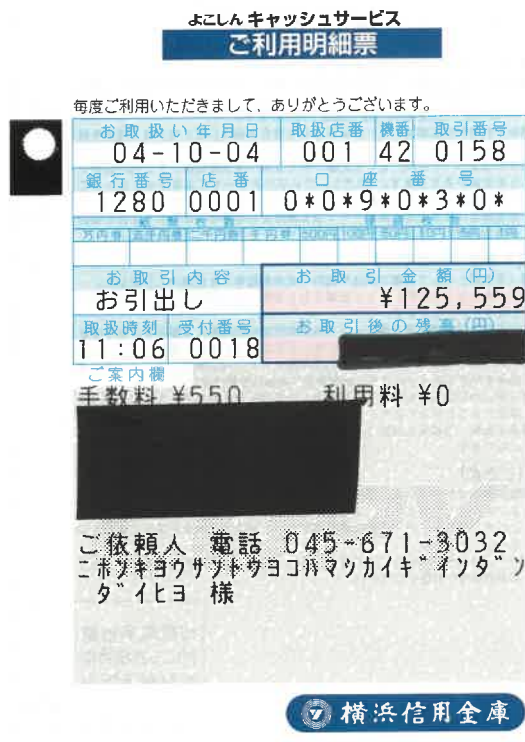

※貼りきれない場合等は継続用紙をご利用ください。

◎領収書等の金額のうち、一部を政務活動費に充当した場合は、①、②のいずれかを記入

①按分による充当	按分率		充当額	円
②経費の一部充当	充当する部分		充当額	円

(注) 1 経費を按分率により按分して充当する場合は、①欄に按分率と按分後の政務活動費充当額を記載してください。

2 按分率とは関係なく、経費の一部を充当する場合は、②欄に充当する部分と政務活動費充当額を記載してください。



年月日	令和4年10月4日	整理番号	
項目	会議費		
目的・内容等			
10月10日「できたてをみんなで食べられる中学校給食を」シンポジウム追加備品使用料 ¥660+振込手数料¥220			
領収書等添付欄 ※重ならないように貼付してください。			

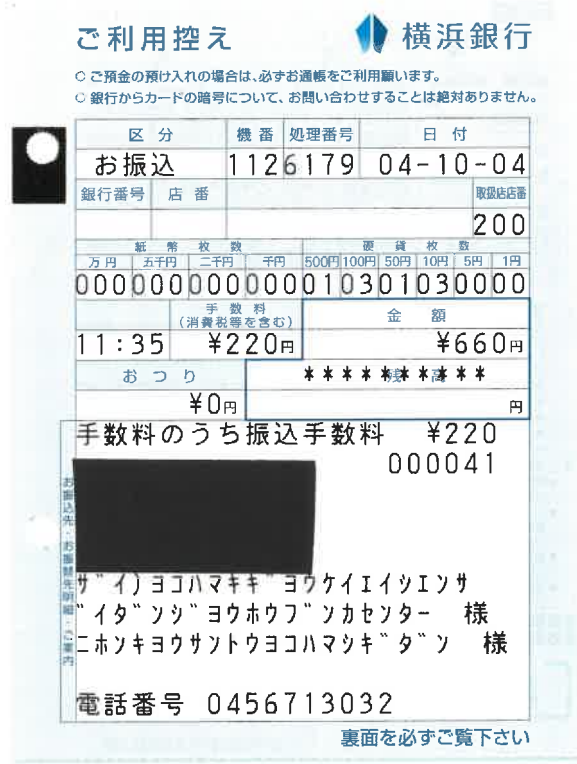

※貼りきれない場合等は継続用紙をご利用ください。

◎領収書等の金額のうち、一部を政務活動費に充当した場合は、①、②のいずれかを記入

①按分による充当	按分率		充当額	円
②経費の一部充当	充当する部分		充当額	円

(注) 1 経費を按分率により按分して充当する場合は、①欄に按分率と按分後の政務活動費充当額を記載してください。

2 按分率とは関係なく、経費の一部を充当する場合は、②欄に充当する部分と政務活動費充当額を記載してください。



年月日	令和4年10月6日	整理番号	
項目	事務費		
目的・内容等			
かわじ（旭区）事務所 事務消耗品費（カラーコピー紙購入） ￥10,309(￥20,618)			
領収書等添付欄 ※重ならないように貼付してください。			

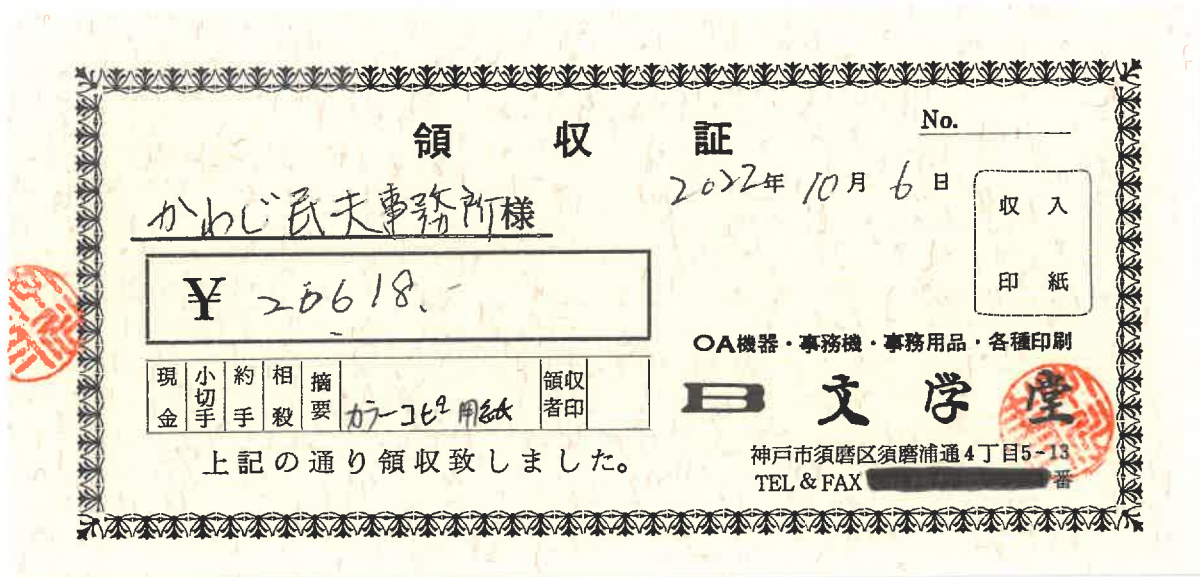

※貼りきれない場合等は継続用紙をご利用ください。

◎領収書等の金額のうち、一部を政務活動費に充当した場合は、①、②のいずれかを記入

①按分による充当	按分率	1/2 (条例の範囲内の活動と条例の範囲外の活動)	充当額	10,309 円
②経費の一部充当	充当する部分		充当額	円

(注) 1 経費を按分率により按分して充当する場合は、①欄に按分率と按分後の政務活動費充当額を記載してください。

2 按分率とは関係なく、経費の一部を充当する場合は、②欄に充当する部分と政務活動費充当額を記載してください。 (✓) (✓)

年月日	令和4年10月6日	整理番号	
項目	事務費		

目的・内容等

かわじ（旭区）事務所SMBC（理想科学）印刷機リース料(¥13,200)¥6,600

領収書等添付欄 ※重ならないように貼付してください。



年月日	摘要	お支払い金額(円)	お預かり金額(円)	差し引き残高(円)
1 04-10-06	口座振替	*13,200	SMBC(リソウカガク)	
2				
3				
4				
5				
6				
7				
8				
9				
10				
11				
12				
13				

※貼りきれない場合等は継続用紙をご利用ください。

◎領収書等の金額のうち、一部を政務活動費に充当した場合は、①、②のいずれかを記入

①按分による充当	按分率	1 / 2 (条例の範囲内の活動と条例の範囲外の活動)	充当額	6,600 円
②経費の一部充当	充当する部分		充当額	円

(注) 1 経費を按分率により按分して充当する場合は、①欄に按分率と按分後の政務活動費充当額を記載してください。

2 按分率とは関係なく、経費の一部を充当する場合は、②欄に充当する部分と政務活動費充当額を記載してください。 (V) (V)

2022年度
2022年9月分
調査研究費（交通費）

政務活動費 支払証明書

氏名 宇佐美 さやか

9月

日	曜日	使途(内容)	金額	支払先	区間	領収書を 徴収できな かった理由
1	木	団会議(定例会対策など)	712	市営バス・JR	羽沢団地前・桜木町	ICカード等 利用の為
5	月	団会議(定例会一般質問について)	712	市営バス・JR	羽沢団地前・桜木町	ICカード等 利用の為
14	水	決算文化観光レク	712	市営バス・JR	羽沢団地前・桜木町	ICカード等 利用の為
15	木	団会議(定例会連合審査について)	712	市営バス・JR	羽沢団地前・桜木町	ICカード等 利用の為
20	火	団会議(定例会連合審査について)	712	市営バス・JR	羽沢団地前・桜木町	ICカード等 利用の為
22	木	団会議(定例会連合審査について)	712	市営バス・JR	羽沢団地前・桜木町	ICカード等 利用の為
						ICカード等 利用の為
						ICカード等 利用の為
						ICカード等 利用の為
						ICカード等 利用の為
						ICカード等 利用の為
						ICカード等 利用の為
						ICカード等 利用の為
						ICカード等 利用の為
						ICカード等 利用の為
						ICカード等 利用の為
						ICカード等 利用の為
						ICカード等 利用の為
						ICカード等 利用の為
						ICカード等 利用の為
						ICカード等 利用の為
						ICカード等 利用の為
合計金額			4,272			

◎上記のとおり相違ありません
2022年 10月7日
日本共産党横浜市議員団
団長 荒木 由美子



2022年度
2022年9月分
 調査研究費（交通費）

政務活動費 支払証明書

氏名 北谷 まり

9月

日	曜日	用途(内容)	金額	支払先	区間	領収書を 徴収できな かった理由
1	木	団会議(定例会対策など)	776	相鉄バス&JR	藤塚小学校→東戸塚→桜木町	ICカード等 利用の為
2	金	議案関連質疑 調査・準備	776	相鉄バス&JR	藤塚小学校→東戸塚→桜木町	ICカード等 利用の為
3	土	議案関連質疑 調査・準備	776	相鉄バス&JR	藤塚小学校→東戸塚→桜木町	ICカード等 利用の為
4	日	議案関連質疑 調査・準備	776	相鉄バス&JR	藤塚小学校→東戸塚→桜木町	ICカード等 利用の為
7	水	三ツ沢公園サッカー場整備への申し入れ	776	相鉄バス&JR	藤塚小学校→東戸塚→桜木町	ICカード等 利用の為
9	金	常任委員会 議案説明	776	相鉄バス&JR	藤塚小学校→東戸塚→桜木町	ICカード等 利用の為
12	月	子ども青少年局 療育センターに関する説明	776	相鉄バス&JR	藤塚小学校→東戸塚→桜木町	ICカード等 利用の為
15	木	団会議(定例会総合審査について)	776	相鉄バス&JR	藤塚小学校→東戸塚→桜木町	ICカード等 利用の為
19	月	局別審査調査	776	相鉄バス&JR	藤塚小学校→東戸塚→桜木町	ICカード等 利用の為
20	火	団会議(定例会総合審査について)	776	相鉄バス&JR	藤塚小学校→東戸塚→桜木町	ICカード等 利用の為
21	水	局別審査調査	776	相鉄バス&JR	藤塚小学校→東戸塚→桜木町	ICカード等 利用の為
26	月	局別審査調査	776	相鉄バス&JR	藤塚小学校→東戸塚→桜木町	ICカード等 利用の為
27	火	療育相談初期支援・児童自立支援施設視察	1,006	相鉄バス & JR & 相鉄	藤塚小学校→東戸塚→鶴見→ 横浜→上星川→県公社住宅前	ICカード等 利用の為
29	木	局別審査調査	776	相鉄バス&JR	藤塚小学校→東戸塚→桜木町	ICカード等 利用の為
						ICカード等 利用の為
						ICカード等 利用の為
						ICカード等 利用の為
						ICカード等 利用の為
						ICカード等 利用の為
						ICカード等 利用の為
						ICカード等 利用の為
合計金額			11,094			

◎上記のとおり相違ありません

2022年 10月7日

日本共産党横浜市議員団

団長 荒木 由美子



2022年度
2022年9月分
調査研究費（交通費）

政務活動費 支払証明書

氏名 白井 正子

9月

日	曜日	使途(内容)	金額	支払先	区間	領収書を 徴収できな かった理由
1	木	団会議(定例会対策など)	734	市営地下鉄	東山田-桜木町	ICカード等 利用の為
5	月	団会議(定例会一般質問について)	734	市営地下鉄	東山田-桜木町	ICカード等 利用の為
7	水	中期計画について	734	市営地下鉄	東山田-桜木町	ICカード等 利用の為
9	金	議案説明	734	市営地下鉄	東山田-桜木町	ICカード等 利用の為
12	月	地域療育センターについて	734	市営地下鉄	東山田-桜木町	ICカード等 利用の為
15	木	団会議(定例会連合審査について)	734	市営地下鉄	東山田-桜木町	ICカード等 利用の為
17	土	中学校給食について	734	市営地下鉄	東山田-桜木町	ICカード等 利用の為
20	火	団会議(定例会連合審査について)	734	市営地下鉄	東山田-桜木町	ICカード等 利用の為
21	水	IR誘致振り返りについて	734	市営地下鉄	東山田-桜木町	ICカード等 利用の為
26	月	上瀬谷土地区画整理について	734	市営地下鉄	東山田-桜木町	ICカード等 利用の為
27	火	上瀬谷土地区画整理について	734	市営地下鉄	東山田-桜木町	ICカード等 利用の為
29	木	みなとみらい21地区開発について	734	市営地下鉄	東山田-桜木町	ICカード等 利用の為
						ICカード等 利用の為
						ICカード等 利用の為
						ICカード等 利用の為
						ICカード等 利用の為
						ICカード等 利用の為
						ICカード等 利用の為
						ICカード等 利用の為
						ICカード等 利用の為
合計金額			8,808			

◎上記のとおり相違ありません

2022年 10月7日

日本共産党横浜市議員団

団長 荒木 由美子



2022年度
2022年9月分
調査研究費 (交通費)

政務活動費 支払証明書

氏名 古谷 やすひこ

9月

日	曜日	使途(内容)	金額	支払先	区間	領収書を 徴収できな かった理由
2	金	日野中央高等特別支援学校への視察	1,366	JR/臨港バス	矢向西町—川崎—港南台往復	ICカード等 利用の為
7	水	常任委員会 議案説明	860	JR/臨港バス	矢向西町—川崎—桜木町	ICカード等 利用の為
15	木	団会議(定例会連合審査について)	860	JR/臨港バス	矢向西町—川崎—桜木町	ICカード等 利用の為
20	火	団会議(定例会連合審査について)	860	JR/臨港バス	矢向西町—川崎—桜木町	ICカード等 利用の為
22	木	団会議(定例会連合審査について)	860	JR/臨港バス	矢向西町—川崎—桜木町	ICカード等 利用の為
26	月	健康福祉局レク	860	JR/臨港バス	矢向西町—川崎—桜木町	ICカード等 利用の為
27	火	教育委員会レク	860	JR/臨港バス	矢向西町—川崎—桜木町	ICカード等 利用の為
29	木	教育委員会レク	860	JR/臨港バス	矢向西町—川崎—桜木町	ICカード等 利用の為
						ICカード等 利用の為
						ICカード等 利用の為
						ICカード等 利用の為
						ICカード等 利用の為
						ICカード等 利用の為
						ICカード等 利用の為
						ICカード等 利用の為
						ICカード等 利用の為
						ICカード等 利用の為
						ICカード等 利用の為
						ICカード等 利用の為
						ICカード等 利用の為
						ICカード等 利用の為
						ICカード等 利用の為
						ICカード等 利用の為
						ICカード等 利用の為
						ICカード等 利用の為
						ICカード等 利用の為
						ICカード等 利用の為
						ICカード等 利用の為
合計金額			7,386			

◎上記のとおり相違ありません

2022年 10月 7日

日本共産党横浜市議員団

団長 荒木 由美子



2022年度
2022年9月分
 調査研究費（交通費）

政務活動費 支払証明書

氏名 みわ 智恵美

9月

日	曜日	用途(内容)	金額	支払先	区間	領収書を 徴収できな かった理由
1	木	団会議(定例会対策など)	484	市営地下鉄	上大岡一桜木町	ICカード等 利用の為
5	月	団会議(定例会一般質問について)	484	市営地下鉄	上大岡一桜木町	ICカード等 利用の為
7	水	港南地区センター調査、道路局調査、上瀬谷土地区画整理意見書提出申し入れ都市整備局懇談、三ツ沢公園意見書提出申し入れ環境創造局懇談	484	市営地下鉄	上大岡一桜木町	ICカード等 利用の為
12	月	質問・討論準備	484	市営地下鉄	上大岡一桜木町	ICカード等 利用の為
15	木	団会議(定例会連合審査について)	484	市営地下鉄	上大岡一桜木町	ICカード等 利用の為
20	火	団会議(定例会連合審査について)	484	市営地下鉄	上大岡一桜木町	ICカード等 利用の為
22	木	団会議(定例会連合審査について)	484	市営地下鉄	上大岡一桜木町	ICカード等 利用の為
26	月	決算関係ヒアリング(建築・道路)	484	市営地下鉄	上大岡一桜木町	ICカード等 利用の為
27	火	建築局ヒアリング・中山駅川和踏切問題で地域住民と道路局との懇談	484	市営地下鉄	上大岡一桜木町	ICカード等 利用の為
						ICカード等 利用の為
						ICカード等 利用の為
						ICカード等 利用の為
						ICカード等 利用の為
						ICカード等 利用の為
						ICカード等 利用の為
						ICカード等 利用の為
						ICカード等 利用の為
						ICカード等 利用の為
						ICカード等 利用の為
						ICカード等 利用の為
						ICカード等 利用の為
						ICカード等 利用の為
						ICカード等 利用の為
合計金額			4,356			

◎上記のとおり相違ありません
 2022年 10月7日
 日本共産党横浜市議員団
 団長 荒木 由美子



年月日	令和4年10月7日	整理番号	
項目	広報費		
目的・内容等			
タウンニュース旭区（かわじ） 9/1号 市政報告掲載料 ¥220,000（振込手数料 ¥550含む）			
領収書等添付欄 ※重ならないように貼付してください。			

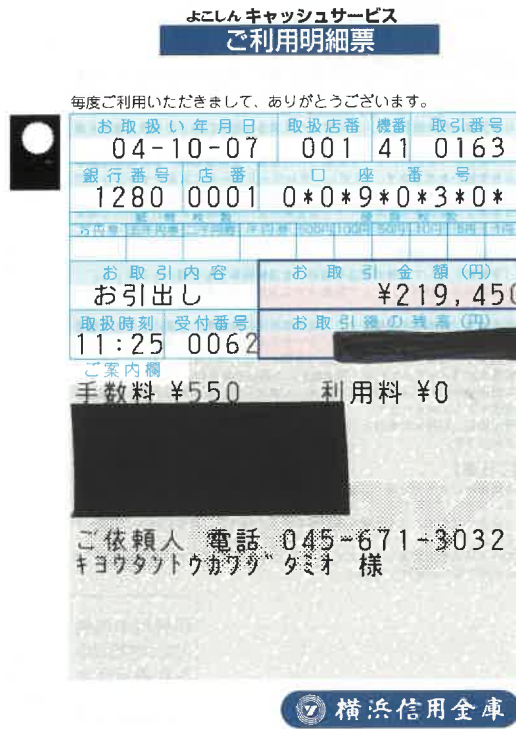

※貼りきれない場合等は継続用紙をご利用ください。

◎領収書等の金額のうち、一部を政務活動費に充当した場合は、①、②のいずれかを記入

①按分による充当	按分率		充当額	円
②経費の一部充当	充当する部分		充当額	円

(注) 1 経費を按分率により按分して充当する場合は、①欄に按分率と按分後の政務活動費充当額を記載してください。

2 按分率とは関係なく、経費の一部を充当する場合は、②欄に充当する部分と政務活動費充当額を記載してください。 (V) (V)

年月日	令和4年10月7日	整理番号	
項目	人件費		

目的・内容等

政務活動員4名 10月分給与+通勤費 (334,400+3,950) ¥338,350
 (253,700+16,269) ¥269,969 (265,100+14,720) ¥279,820 (261,500+8,110)
 ¥269,610 合計¥1,157,749 計3枚

領収書等添付欄 ※重ならないよう

領 収 証

日本共産党横浜市議員団様

2022年 10月 7日

★ ¥334,400-

但 10月分給与

上記正に領収いたしました

内 訳

領 収 証

日本共産党横浜市議員団様

2022年 10月 7日

★ ¥3,950-

但 10月分通勤費

上記正に領収いたしました

内 訳

税抜金額

消費税額等(%)

kaunet

...い場合等は継続用紙をご利用ください。

◎領収書等の金額のうち、一部を政務活動費に充当した場合は、①、②のいずれかを記入

①按分による充当	按分率		充当額	円
②経費の一部充当	充当する部分		充当額	円

(注) 1 経費を按分率により按分して充当する場合は、①欄に按分率と按分後の政務活動費充当額を記載してください。

2 按分率とは関係なく、経費の一部を充当する場合は、②欄に充当する部分と政務活動費充当額を記載してください。



令和 4 年度 領収書等添付様式 (継続添付用)

年月日	令和4年10月7日	整理番号	
項目	人件費		

目的・内容等

領 収 証

日本共産党横浜市議員団 様 2022年 10月 7日

★ ¥253,700-

但 10月分給与

上記正に領収いたしました

内 訳

税抜金額

消費税額等(%)

kaunet

領 収 証

日本共産党横浜市議員団 様 2022年 10月 7日

★ ¥16,269-

但 10月分通勤費

上記正に領収いたしました

内 訳

領 収 証

日本共産党横浜市議員団 様 2022年 10月 7日

★ ¥265,100-

但 10月分給与

上記正に領収いたしました

内 訳

税率	金額(税抜・税込)
%	消費税額等
税率	金額(税抜・税込)
%	消費税額等

令和 4 年度 領収書等添付様式 (継続添付用)

年月日	令和4年10月7日	整理番号	
項目	人件費		
目的・内容等			

領 収 証

日本共産党横浜市議員団 様 2022年 10月 7日

★ ¥14,720-

但 10月分通勤費
上記正に領収いたしました

内 訳

税抜金額

消費税額等(%)

kaunet

領 収 証

日本共産党横浜市議員団 様 2022年 10月 7日

★ ¥261,500-

但 10月分給与
上記正に領収いたしました

内 訳

領 収 証

日本共産党横浜市議員団 様 2022年 10月 7日

★ ¥8,110-

但 10月分通勤費
上記正に領収いたしました

内 訳

税抜金額

消費税額等(%)

kaunet

令和 4 年度 領収書等添付様式

年月日	令和4年10月10日	整理番号																							
項目	会議費																								
目的・内容等																									
10月10日中学校給食シンポジウム 搬送用駐車料 ¥2,000																									
領収書等添付欄 ※重ならないように貼付してください。																									
<p>10.10 中学校シンポ 駐車料 横浜情報文化センター TEL (045) 664-3737</p> <p>領収証</p> <table> <tr> <td>精算機 #02</td> <td>A 精算No.000020</td> </tr> <tr> <td>発券機 #01</td> <td>発券No.012214</td> </tr> <tr> <td>入庫時刻</td> <td>2022年10月10日(月) 09:43</td> </tr> <tr> <td>精算時刻</td> <td>2022年10月10日(月) 15:54</td> </tr> <tr> <td>駐車時間</td> <td>6:11</td> </tr> <tr> <td>駐車料金</td> <td>C料金 2,000円</td> </tr> <tr> <td colspan="2">=====</td> </tr> <tr> <td>合計</td> <td>2,000円</td> </tr> <tr> <td>現金領収額</td> <td>2,000円</td> </tr> <tr> <td>お預り</td> <td>2,000円</td> </tr> <tr> <td>お釣り</td> <td>0円</td> </tr> </table> <p>またのご利用をお待ちしております。</p>				精算機 #02	A 精算No.000020	発券機 #01	発券No.012214	入庫時刻	2022年10月10日(月) 09:43	精算時刻	2022年10月10日(月) 15:54	駐車時間	6:11	駐車料金	C料金 2,000円	=====		合計	2,000円	現金領収額	2,000円	お預り	2,000円	お釣り	0円
精算機 #02	A 精算No.000020																								
発券機 #01	発券No.012214																								
入庫時刻	2022年10月10日(月) 09:43																								
精算時刻	2022年10月10日(月) 15:54																								
駐車時間	6:11																								
駐車料金	C料金 2,000円																								
=====																									
合計	2,000円																								
現金領収額	2,000円																								
お預り	2,000円																								
お釣り	0円																								
※貼りきれない場合等は継続用紙をご利用ください。																									

◎領収書等の金額のうち、一部を政務活動費に充当した場合は、①、②のいずれかを記入

①按分による充当	按分率		充当額	円
②経費の一部充当	充当する部分		充当額	円

(注) 1 経費を按分率により按分して充当する場合は、①欄に按分率と按分後の政務活動費充当額を記載してください。

2 按分率とは関係なく、経費の一部を充当する場合は、②欄に充当する部分と政務活動費充当額を記載してください。

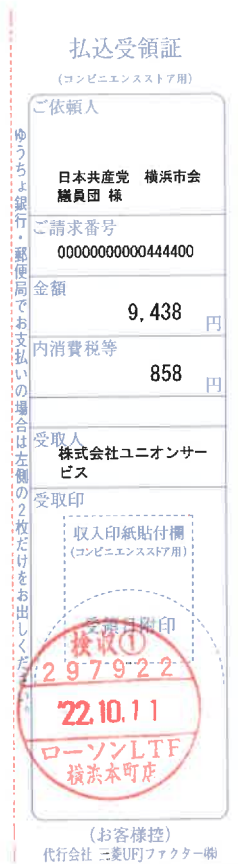

年月日	令和4年10月11日	整理番号	
項目	事務費		
目的・内容等			
団議員室 消耗品・文具代(替え芯、クリアホルダ、紙ファイル、ラベル紙) ¥9,438			
領収書等添付欄 ※重ならないように貼付してください。			
<div style="display: flex; justify-content: space-between;"> <div style="width: 30%;">  <p>払込受領証 (コンビニエンスストア用)</p> <p>ご依頼人 日本共産党 横浜市会 議員団 様</p> <p>ご請求番号 00000000000444400</p> <p>金額 9,438 円</p> <p>内消費税等 858 円</p> <p>受取人 株式会社ユニオンサー ビス</p> <p>受取印 収入印紙貼付欄 (コンビニエンスストア用)</p> <p>297922 22.10.11 ローソンLTF 横浜本町店</p> <p>(お客様控) 代行会社 三菱UFJファクター㈱</p> </div> <div style="width: 65%;"> <h2 style="text-align: center;">LAWSON</h2> <p style="text-align: center;">LTF 横浜本町店 神奈川県横浜市中区本町6-52 電話:045-641-1502 店コード:297922 2022年10月11日(火) 11:34 レジ:#2 91339 責:09088042 ミツビシUFJF 1件 合計 1件</p> <p>上記受領は別領収証となります ※スマホの払込票(PAYSLE等) でお支払された場合、 支払完了まで数分かかります</p> </div> </div>			
※貼りきれない場合等は継続用紙をご利用ください。			

◎領収書等の金額のうち、一部を政務活動費に充当した場合は、①、②のいずれかを記入

①按分による充当	按分率	充当額	円
②経費の一部充当	充当する部分	充当額	円

(注) 1 経費を按分率により按分して充当する場合は、①欄に按分率と按分後の政務活動費充当額を記載してください。

2 按分率とは関係なく、経費の一部を充当する場合は、②欄に充当する部分と政務活動費充当額を記載してください。 (V) (V)

年月日	令和4年10月11日	整理番号	
項目	事務所費		

目的・内容等

大貫 憲夫 (青葉区)事務所 賃貸料 11月分 ¥45,750 (¥91,500)

領収書等添付欄 ※重ならないように貼付してください。



領 収 証

日本共産党 大貫 様 No. 2022年10月11日

¥91500-

但し 2022年11月分家賃及び共益費
上記の金額正に領収いたしました 森マンション101
~~(税抜金額) 円、消費税 円)~~

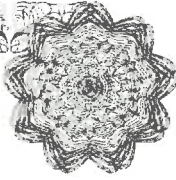
北農サービス株式会社
代表取締役 平 瀬 徹

係 印

※貼りきれない場合等は継続用紙をご利用ください。

◎領収書等の金額のうち、一部を政務活動費に充当した場合は、①、②のいずれかを記入

①按分による充当	按分率	1/2 (条例の範囲内の活動と条例の範囲外の活動)	充当額	45,750 円
②経費の一部充当	充当する部分		充当額	円

(注) 1 経費を按分率により按分して充当する場合は、①欄に按分率と按分後の政務活動費充当額を記載してください。

2 按分率とは関係なく、経費の一部を充当する場合は、②欄に充当する部分と政務活動費充当額を記載してください。



年月日	令和4年10月11日	整理番号	
項目	事務所費		

目的・内容等

白井 まさ子 (港北区)事務所 ⁹月分 ガス代 ¥745 (¥2,237)

【次頁参照】

領収書等添付欄 ※重ならないように貼付してください。

領 収 書

横浜市会議員 白井 正子 様

金 2,237 円

但し、港北事務所 ガス料金として

2022年10月11日

日本共産党横浜北東地区委員会



※貼りきれない場合等は継続用紙をご利用ください。

◎領収書等の金額のうち、一部を政務活動費に充当した場合は、①、②のいずれかを記入

①按分による充当	按分率	1/3 (条例の範囲内の活動と条例の範囲外の活動)	充当額	745 円
②経費の一部充当	充当する部分		充当額	円

(注) 1 経費を按分率により按分して充当する場合は、①欄に按分率と按分後の政務活動費充当額を記載してください。

2 按分率とは関係なく、経費の一部を充当する場合は、②欄に充当する部分と政務活動費充当額を記載してください。



令和 4 年度 領 収 書 等 添 付 様 式 (継 続 添 付 用)

年月日	令和4年10月11日	整理番号	
項目	事務所費		

目的・内容等

領収書等添付欄 ※重ならないように貼付してください。

領 収 証 日本共産党 横浜北東地区委員会 様 No. _____

金額

¥ 22,370 -

内 訳 _____

現金 _____

小切手 /

手形 /

消費税額等(%) _____

コクヨ ウケ-92

但 日本共産党 港北野沢事務所
10月11日領収 9月分事務料として
4年10月11日 上記正に領収いたしました

収入印紙

株式会社 ヤマイチ



令和 4 年度 領収書等添付様式

年月日	令和4年10月12日	整理番号	
項目	会議費		
目的・内容等			
10月10日「みんなで食べられる中学校給食へ」シンポジウム講演料支払い（阿部彩さん） ¥50,000+振込手数料¥550			
領収書等添付欄 ※重ならないように貼付してください。			



※貼りきれない場合等は継続用紙をご利用ください。

◎領収書等の金額のうち、一部を政務活動費に充当した場合は、①、②のいずれかを記入

①按分による充当	按分率		充当額	円
②経費の一部充当	充当する部分		充当額	円

(注) 1 経費を按分率により按分して充当する場合は、①欄に按分率と按分後の政務活動費充当額を記載してください。

2 按分率とは関係なく、経費の一部を充当する場合は、②欄に充当する部分と政務活動費充当額を記載してください。

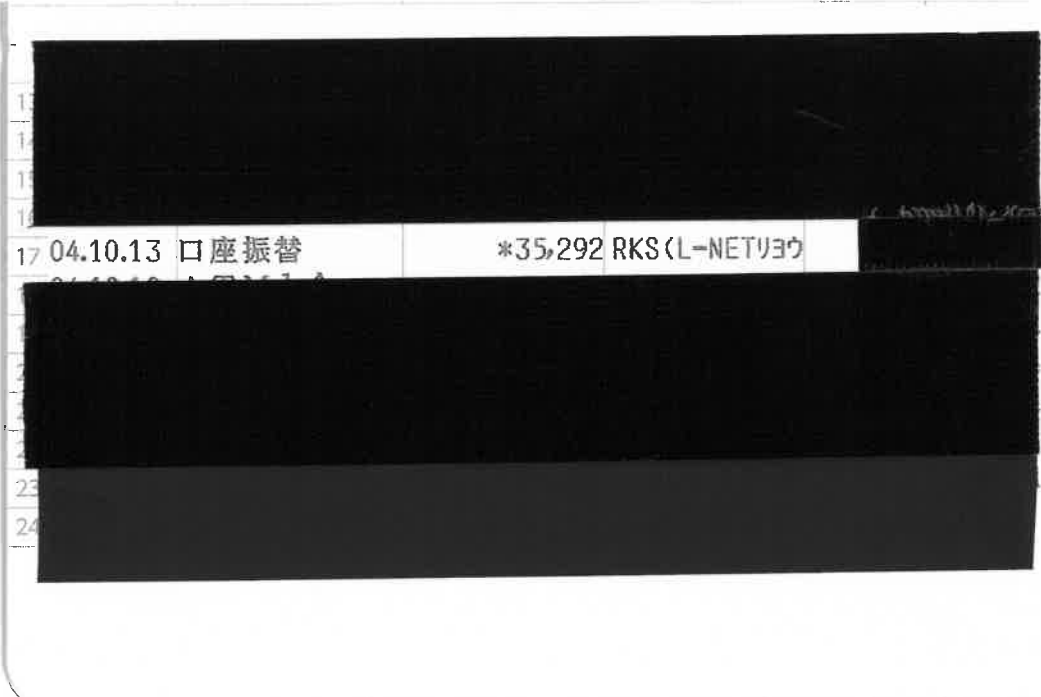

年月日	令和4年10月13日	整理番号	
項目	事務費		
目的・内容等			
団議員室 市政FAXニュース 等送信代行業社 (L-NET) 利用料 ¥35,292			
領収書等添付欄 ※重ならないように貼付してください。			
			
※貼りきれない場合等は継続用紙をご利用ください。			

◎領収書等の金額のうち、一部を政務活動費に充当した場合は、①、②のいずれかを記入

①按分による充当	按分率		充当額	円
②経費の一部充当	充当する部分		充当額	円

(注) 1 経費を按分率により按分して充当する場合は、①欄に按分率と按分後の政務活動費充当額を記載してください。

2 按分率とは関係なく、経費の一部を充当する場合は、②欄に充当する部分と政務活動費充当額を記載してください。



令和 4 年度 領収書等添付様式

年月日	令和4年10月15日	整理番号	
項目	資料購入費		
目的・内容等			
岩崎（戸塚区）事務所 日刊「しんぶん赤旗」①「しんぶん赤旗」日曜版① 新かながわ① など 10月分 ¥7,414			

領収書等添付欄

岩崎ひろし事務所 様

新聞・雑誌名	部数	金額
日刊「しんぶん赤旗」	* 1	3,497
「しんぶん赤旗」日曜版	* 1	930
新かながわ	1	400
『前衛』	1	744
『経済』	1	1,049

*印は税率8%

来年の地方選にむけ、強く大きな党を作るために、「赤旗」をお読みいただける方をご紹介します。一緒に力を合わせましょう。

日本共産党発行の
しんぶん赤旗
領収書

7,414 円

2022 年 10 月分

上記の金額たしかにいただきました。
ありがとうございました。

日本共産党
横浜西南地区委員会
横浜市戸塚区戸塚町3875
TEL 045-864-1861

領収日 10/15 投者 [REDACTED]

岩崎ひろし事務所 様

新聞・雑誌名	部数	金額
議会と自治体	1	794

*印は税率8%

来年の地方選にむけ、強く大きな党を作るために、「赤旗」をお読みいただける方をご紹介します。一緒に力を合わせましょう。

日本共産党発行の
しんぶん赤旗
領収書

円

2022 年 10 月分

上記の金額たしかにいただきました。
ありがとうございました。

日本共産党
横浜西南地区委員会
横浜市戸塚区戸塚町3875
TEL 045-864-1861

領収日 10/15 投者 [REDACTED]

※印は税率8%の場合、領収書に税率を記載してください。

◎領収書等の金額のうち、一部を政務活動費に充当した場合は、①、②のいずれかを記入

①按分による充当	按分率	充当額	円
②経費の一部充当	充当する部分	充当額	円

(注) 1 経費を按分率により按分して充当する場合は、①欄に按分率と按分後の政務活動費充当額を記載してください。

2 按分率とは関係なく、経費の一部を充当する場合は、②欄に充当する部分と政務活動費充当額を記載してください。



令和 4 年度 領収書等添付様式

年月日	令和4年10月17日	整理番号	
項目	事務所費		
目的・内容等			
かわじ(旭区) 事務所 ガス料金 10月分 ¥971 (¥1,942)			
領収書等添付欄 ※重ならないように貼付してください。			

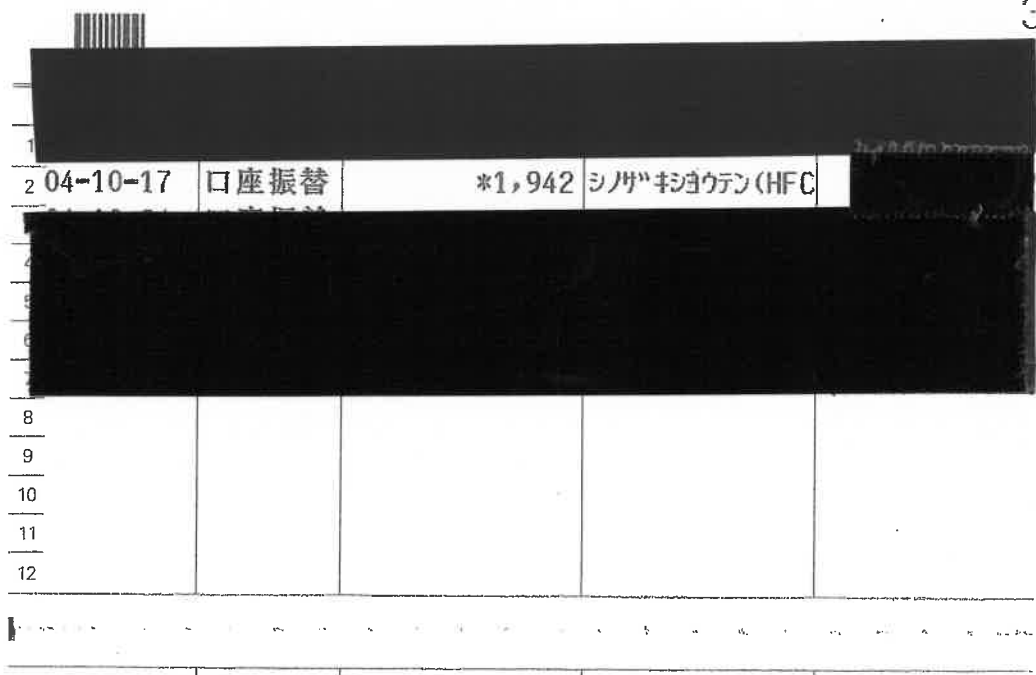

※貼りきれない場合等は継続用紙をご利用ください。

◎領収書等の金額のうち、一部を政務活動費に充当した場合は、①、②のいずれかを記入

①按分による充当	按分率	1/2 (条例の範囲内の活動と条例の範囲外の活動)	充当額	971 円
②経費の一部充当	充当する部分		充当額	円

(注) 1 経費を按分率により按分して充当する場合は、①欄に按分率と按分後の政務活動費充当額を記載してください。

2 按分率とは関係なく、経費の一部を充当する場合は、②欄に充当する部分と政務活動費充当額を記載してください。



年月日	令和4年10月18日	整理番号	
項目	広報費		
目的・内容等			
横浜市政新聞秋号 タブロイド版印刷代(67.7千部)・10/10「中学校給食シンポジウム」 B4版印刷代(328,080部) ¥2,509,450+振込手数料¥220			
領収書等添付欄 ※重ならないように貼付してください。			



※貼りきれない場合等は継続用紙をご利用ください。

◎領収書等の金額のうち、一部を政務活動費に充当した場合は、①、②のいずれかを記入

①按分による充当	按分率		充当額	円
②経費の一部充当	充当する部分		充当額	円

(注) 1 経費を按分率により按分して充当する場合は、①欄に按分率と按分後の政務活動費充当額を記載してください。

2 按分率とは関係なく、経費の一部を充当する場合は、②欄に充当する部分と政務活動費充当額を記載してください。 (V) (V)

年月日	令和4年10月18日	整理番号	
項目	広報費		
目的・内容等			
タウンニュース港南、栄区版（みわ）10/13号 市政報告掲載料 ¥170,500（振込手数料¥550含む）			

領収書等添付欄 ※重ならないように貼付してください。

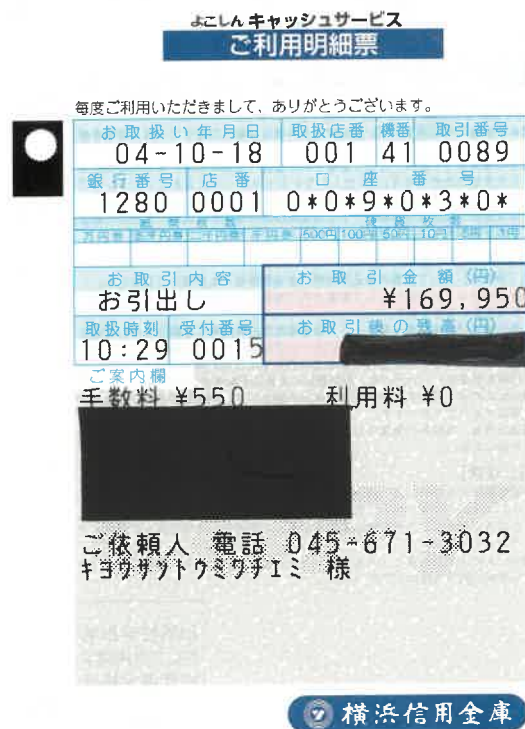

※貼りきれない場合等は継続用紙をご利用ください。

◎領収書等の金額のうち、一部を政務活動費に充当した場合は、①、②のいずれかを記入

①按分による充当	按分率		充当額	円
②経費の一部充当	充当する部分		充当額	円

(注) 1 経費を按分率により按分して充当する場合は、①欄に按分率と按分後の政務活動費充当額を記載してください。

2 按分率とは関係なく、経費の一部を充当する場合は、②欄に充当する部分と政務活動費充当額を記載してください。



年月日	令和4年10月19日	整理番号	
項目	広聴費		
目的・内容等			
市政市民アンケート返信受取人払い (10/3-10/19) ¥1,425 計2枚			
領収書等添付欄 ※重ならないように貼付してください。			

領収書		領収書		領収書	
日本共産党横浜市議員団 様 (承認: 0705) [収納金] 受取人払 第一種定形 ①105 1通 ¥105		日本共産党横浜市議員団 様 (承認: 0705) [収納金] 受取人払 第一種定形 ①110 2通 ¥220		日本共産党横浜市議員団 様 (承認: 0705) [収納金] 受取人払 第一種定形 ①110 2通 ¥220	
料金	¥84	料金	¥168	料金	¥168
手数料	¥21	手数料	¥52	手数料	¥52
料金等計	¥105	料金等計	¥220	料金等計	¥220
課税計 (内消費税等)	¥105 ¥9	課税計 (内消費税等)	¥220 ¥20	課税計 (内消費税等)	¥220 ¥20
非課税計	¥0	非課税計	¥0	非課税計	¥0
合計	¥105	合計	¥220	合計	¥220
お預り 現金	¥105	お預り 現金	¥220	お預り 現金	¥220
〒100-8792 日本郵便株式会社 東京都千代田区大手町2-3-1 取扱日時: 2022年10月3日 8:54 発行No. 221003L7602 端211044645 連絡先: 横浜港郵便局 TEL: 0570-943-550		〒100-8792 日本郵便株式会社 東京都千代田区大手町2-3-1 取扱日時: 2022年10月6日 9:21 発行No. 221006L7727 端211044645 連絡先: 横浜港郵便局 TEL: 0570-943-550		〒100-8792 日本郵便株式会社 東京都千代田区大手町2-3-1 取扱日時: 2022年10月12日 9:20 発行No. 221012L7860 端211044645 連絡先: 横浜港郵便局 TEL: 0570-943-550	

※貼りきれない場合等は継続用紙をご利用ください。

◎領収書等の金額のうち、一部を政務活動費に充当した場合は、①、②のいずれかを記入

①按分による充当	按分率	充当額	円
②経費の一部充当	充当する部分	充当額	円

(注) 1 経費を按分率により按分して充当する場合は、①欄に按分率と按分後の政務活動費充当額を記載してください。

2 按分率とは関係なく、経費の一部を充当する場合は、②欄に充当する部分と政務活動費充当額を記載してください。



年月日	令和4年10月19日	整理番号	
項目	広聴費		

目的・内容等

領収書等添付欄 ※重ならないように貼付してください。

領収書

日本共産党横浜市会議員団 様
 (承認: 0705)
 [収納金]
 受取人払
 第一種定形
 @110 1通 ¥110

料金 ¥84
 手数料 ¥26
 料金等計 ¥110

課税計 ¥110
 (内消費税等 ¥10)
 非課税計 ¥0

合計 ¥110
 お預り 現金 ¥110

〒100-8792 日本郵便株式会社
 東京都千代田区大手町2-3-1
 取扱日時: 2022年10月14日 9:15
 発行No. 221014L7944 端211044645
 連絡先: 横浜港郵便局
 TEL: 0570-943-550

領収書

日本共産党横浜市会議員団 様
 (承認: 0705)
 [収納金]
 受取人払
 第一種定形
 @110 1通 ¥110

料金 ¥84
 手数料 ¥26
 料金等計 ¥110

課税計 ¥110
 (内消費税等 ¥10)
 非課税計 ¥0

合計 ¥110
 お預り 現金 ¥110

〒100-8792 日本郵便株式会社
 東京都千代田区大手町2-3-1
 取扱日時: 2022年10月17日 8:39
 発行No. 221017L7992 端211044645
 連絡先: 横浜港郵便局
 TEL: 0570-943-550

領収書

日本共産党横浜市会議員団 様
 (承認: 0705)
 [収納金]
 受取人払
 第一種定形
 @110 6通 ¥660

料金 ¥504
 手数料 ¥156
 料金等計 ¥660

課税計 ¥660
 (内消費税等 ¥60)
 非課税計 ¥0

合計 ¥660
 お預り 現金 ¥660

〒100-8792 日本郵便株式会社
 東京都千代田区大手町2-3-1
 取扱日時: 2022年10月19日 9:04
 発行No. 221019L8089 端211044645
 連絡先: 横浜港郵便局
 TEL: 0570-943-550

年月日	令和4年10月20日	整理番号	
項目	事務費		
目的・内容等			
団議員室 コピー機利用料、印刷機・コピー機保守料・PCセキュリティー、インク2本購入 合計¥68,874			
領収書等添付欄 ※重ならないように貼付してください。			



※貼りきれない場合等は継続用紙をご利用ください。

◎領収書等の金額のうち、一部を政務活動費に充当した場合は、①、②のいずれかを記入

①按分による充当	按分率		充当額	円
②経費の一部充当	充当する部分		充当額	円

(注) 1 経費を按分率により按分して充当する場合は、①欄に按分率と按分後の政務活動費充当額を記載してください。

2 按分率とは関係なく、経費の一部を充当する場合は、②欄に充当する部分と政務活動費充当額を記載してください。



年月日	令和4年10月20日	整理番号	
項目	事務費		
目的・内容等			
団議員室 消耗品代 (A4コピー紙20箱) ¥38,720			
領収書等添付欄 ※重ならないように貼付してください。			

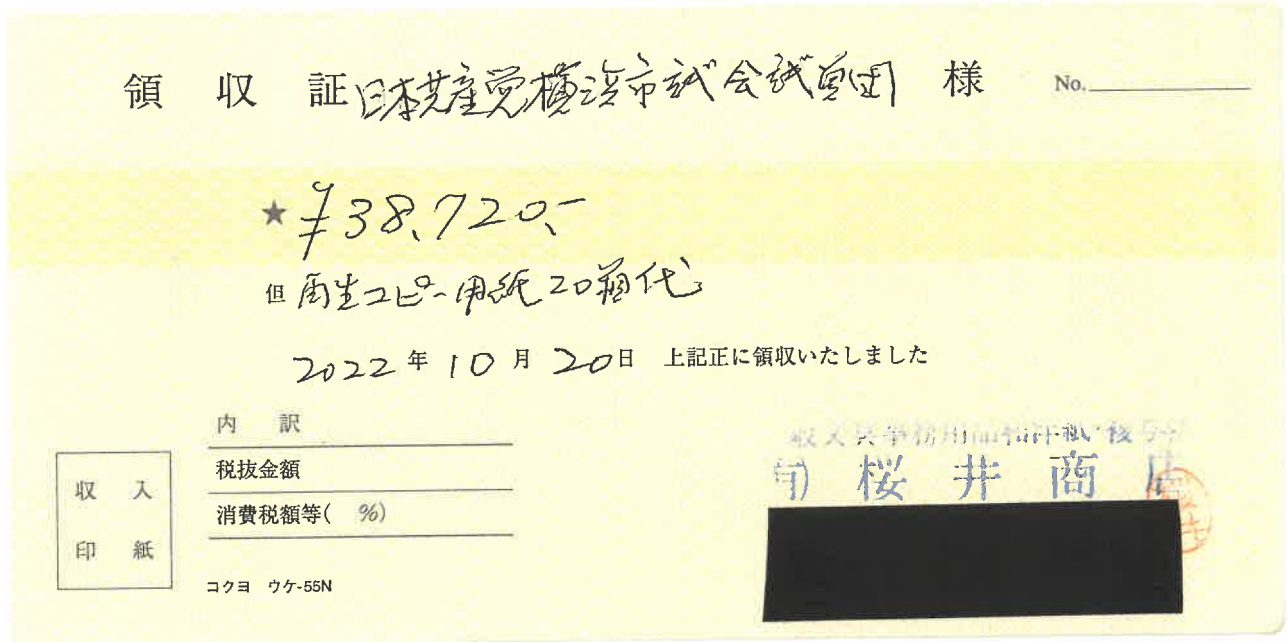

※貼りきれない場合等は継続用紙をご利用ください。

◎領収書等の金額のうち、一部を政務活動費に充当した場合は、①、②のいずれかを記入

①按分による充当	按分率		充当額	円
②経費の一部充当	充当する部分		充当額	円

(注) 1 経費を按分率により按分して充当する場合は、①欄に按分率と按分後の政務活動費充当額を記載してください。

2 按分率とは関係なく、経費の一部を充当する場合は、②欄に充当する部分と政務活動費充当額を記載してください。

年月日	令和4年10月21日	整理番号	
項目	事務所費		
目的・内容等			
古谷 やすひこ (鶴見区)事務所 賃貸料(前納) 11月分 ¥50,000 (¥120,000)			
領収書等添付欄 ※重ならないように貼付してください。			

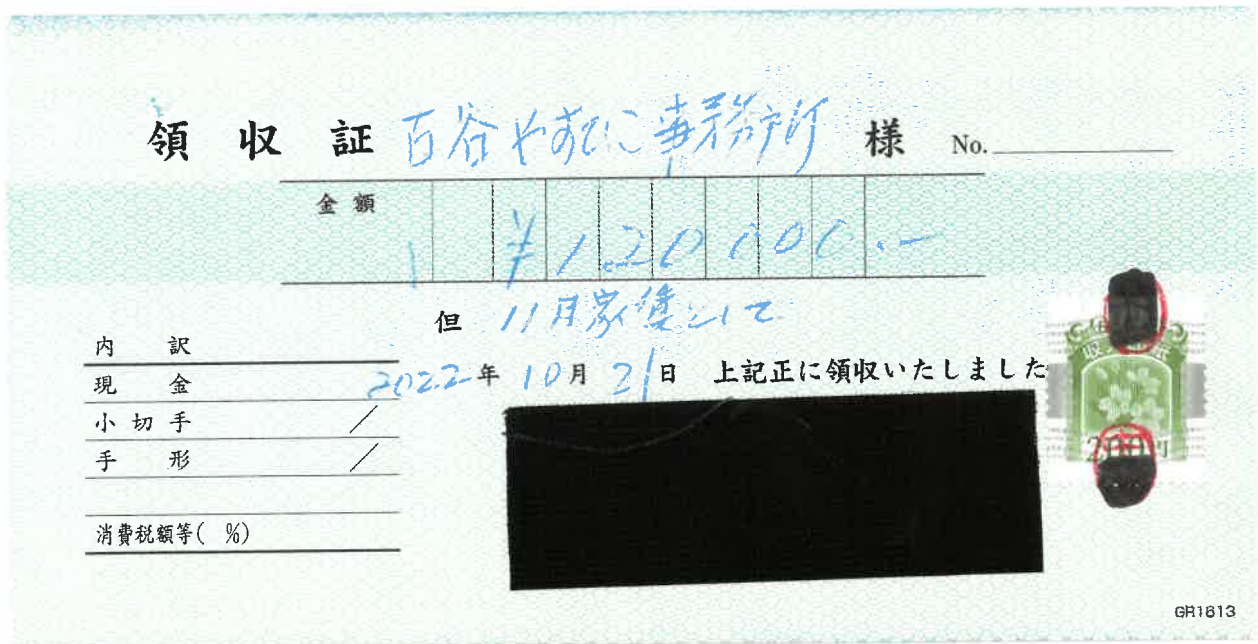

※貼りきれない場合等は継続用紙をご利用ください。

◎領収書等の金額のうち、一部を政務活動費に充当した場合は、①、②のいずれかを記入

①按分による充当	按分率		充当額	円
②経費の一部充当	充当する部分	団の規定により	充当額	50,000 円

(注) 1 経費を按分率により按分して充当する場合は、①欄に按分率と按分後の政務活動費充当額を記載してください。

2 按分率とは関係なく、経費の一部を充当する場合は、②欄に充当する部分と政務活動費充当額を記載してください。



令和 4 年度 領収書等添付様式

年月日	令和4年10月21日	整理番号	
項目	事務所費		

目的・内容等

宇佐美 さやか (神奈川県)事務所 賃貸料 10月分 ¥50,000(¥178,240)

領収書

領 収 書

横浜市議員 宇佐美 清香 様

金 50,000 円

但し、2022年10月事務所賃料として

ご利用明細

三菱UFJ銀行

2022年 10月 21日

ご来店いただきありがとうございます。

このご利用明細は必ずお持ち帰りください。

年月日	取扱店番	お取引内容
041021	0251149	お振り込み
受付通番	銀行番号	支店番号
01020008	0376	0100***
お取引金額		¥178,240*

お取引 できない場合	残高	* * *
印2.06	税込手数料	おつり
お振込先 お受取人 ご依頼人 ニホンキョウサントウヨコハマホクトウ様		

日本共産党横浜北東地区委員会



※貼りきれない場合等は継続用紙をご利用ください。

◎領収書等の金額のうち、一部を政務活動費に充当した場合は、①、②のいずれかを記入

①按分による充当	按分率		充当額	円
②経費の一部充当	充当する部分	団の規定により	充当額	50,000 円

(注) 1 経費を按分率により按分して充当する場合は、①欄に按分率と按分後の政務活動費充当額を記載してください。

2 按分率とは関係なく、経費の一部を充当する場合は、②欄に充当する部分と政務活動費充当額を記載してください。



令和 4 年度 領収書等添付様式

年月日	令和4年10月21日	整理番号	
項目	事務所費		

目的・内容等

白井 まさ子 (港北区)事務所 賃貸料 10月分 ¥42,000 (¥126,000)

領収書

領 収 書

横浜市会議員 白井 正子 様

金 42,000 円

但し、2022年10月事務所賃貸料として

ご利用明細

三菱UFJ銀行

2022年10月21日

ご来店いただきありがとうございます。

このご利用明細は必ずお持ち帰りください。

年月日	取扱店番	お取引内容	
0410210251149		お振り込み	
受付通番	銀行番号	支店番号	口座番号
010300080376			0100***
		お取引金額	
*****		¥126,000*	

お振込先 お振込先 お振込先	残高		
お振込先 お振込先 お振込先		* * *	
手続.07	税引手数料	220*	おつり
ニホンキョウサントウヨコハマホクトウ様			

日本共産党横浜北東地区委員会



※貼りきれない場合等は継続用紙をご利用ください。

◎領収書等の金額のうち、一部を政務活動費に充当した場合は、①、②のいずれかを記入

①按分による充当	按分率	1/3 (条例の範囲内の活動と条例の範囲外の活動)	充当額	42,000 円
②経費の一部充当	充当する部分		充当額	円

(注) 1 経費を按分率により按分して充当する場合は、①欄に按分率と按分後の政務活動費充当額を記載してください。

2 按分率とは関係なく、経費の一部を充当する場合は、②欄に充当する部分と政務活動費充当額を記載してください。



年月日	令和4年10月23日	整理番号	
項目	事務所費		
目的・内容等			
大貫（青葉区）事務所 水道料金 9-10月分 ¥1,629 (¥3,258)			
領収書等添付欄 ※重ならないように貼付してください。			

水道料金・下水道使用料 納入通知書兼領収書

Water-sewage bill (including receipt)
 225-0011 郵便区内特別
 青葉区あざみ野一丁目21-10
 森マンション 101

使用年月日 4年9月~4年10月 納付番号 821293020
 口径 20mm 令和 4年10月27日
 今回検針 144 前回検針 141 据替水量等 使用水量 3
 水道料金 ¥1872 下水道使用料 ¥1386 合計金額 ¥3258
 ¥170 ¥126 ¥296
 今回検針日 令和 4年 10月 6日
 前回検針日 令和 4年 8月 3日
 用途 一般用 下水 処理区域
 前年同期使用水量 4 m³

日本共産党青葉区委員会・大貫事務所 様
 4107-1007-005214#22500-000448
 この料金は、次の場所で使用されたものです。
 青葉区あざみ野一丁目21-10
 森マンション 101

日本共産党青葉区委員会・大貫事務所 様
 右の料金を納期限までに裏面に記載の納入場所へお支払ください。
 令和 4年10月7日
 横浜市水道事業管理者
 水道局長
 (ご注意) 領収日付印のないもの及び金額を訂正したものは無効です。
 Note: Invalid without date stamp or if there is any alteration to the amount paid. (納付者保管)



(取扱事業所)
 横浜市水道局 青葉水道事務所
 〒225-0023
 横浜市青葉区大場町41-1
 (お問い合わせ先)
 お客さまサービスセンター
 045-847-6262



※貼りきれない場合等は継続用紙をご利用ください。

◎領収書等の金額のうち、一部を政務活動費に充当した場合は、①、②のいずれかを記入

①按分による充当	按分率	1/2 (条例の範囲内の活動と条例の範囲外の活動)	充当額	1,629 円
②経費の一部充当	充当する部分		充当額	円

(注) 1 経費を按分率により按分して充当する場合は、①欄に按分率と按分後の政務活動費充当額を記載してください。

2 按分率とは関係なく、経費の一部を充当する場合は、②欄に充当する部分と政務活動費充当額を記載してください。 (V) (V)

令和 4 年度 領収書等添付様式

年月日	令和4年10月23日	整理番号	
項目	事務所費		
目的・内容等			
大貫（青葉区）事務所 ガス料金 10月分 ¥1,380 (¥2,761)			
領収書等添付欄 ※重ならないように貼付してください。			

毎度ご利用していただきありがとうございます。日本共産党青葉区委員会・大貫のり事務所 御中

ガスご使用量のお知らせ 日本共産党青葉区委員会・大貫のり事務所 御中
 横浜市青葉区あざみ野1-21-10 森マンション 101
 2022年10月分 09月06日 ~ 10月04日

今回ご使用量 **0.3 m³** ご請求予定金額 **2,761 円**

当月指針	49.4 m ³	金額	ガス料金 2,431 円
前月指針	49.1 m ³	内訳	払込票 発行手数料 330 円
メーター交換までのご使用量	0.0 m ³		
前年同月ご使用量	0.4 m ³		
メーター社番	28KS101E0020974		

切り使用量	基本料金 (円)	従量料金 (円/m ³)
取0~10m ³	2200.00	770.00
10m ³ 超~	2200.00	715.00

金額はすべて税込表示です。

※上記価格は税込価格となります。
 ※裏面に記載の各コンビニエンス（バーコードがある払込票に限る）でお支払できます。
 ※便利なクレジット払いも開始いたしましたので、最寄りの営業所までお問い合わせください。

お知 知らせ

ニチガスによる「電気+ガスのセットプラン」を
 受付中です！「電気+ガスセット割」による
 業界最安値に挑戦！でんきもガスも安い
 「で割割」プランは、担当の営業所まで
 お気軽にお問い合わせください。

お客様番号：02098164
 ●ご連絡の際は、お客様番号をお知らせください。

NICIGAS 日本瓦斯株式会社

川崎営業所 044-977-1939 【平日 昼間】
 緊急連絡先 0120-911-333 【休日・夜間】
 営業担当 金子 高之 検針担当 厚治 玲那斗

払込金受領書 (コンビニエンスストアお支払用)

払込人氏名
日本共産党青葉区委員会・大貫のり事務所 御中

お客様番号
02098164

金額
2,761 円

受取人
日本瓦斯株式会社

受領印

収入印紙

お客様控

切り取らないでお出ください。

※貼りきれない場合等は継続用紙をご利用ください。

◎領収書等の金額のうち、一部を政務活動費に充当した場合は、①、②のいずれかを記入

①按分による充当	按分率	1/2 (条例の範囲内の活動と条例の範囲外の活動)	充当額	1,380 円
②経費の一部充当	充当する部分		充当額	円

(注) 1 経費を按分率により按分して充当する場合は、①欄に按分率と按分後の政務活動費充当額を記載してください。

2 按分率とは関係なく、経費の一部を充当する場合は、②欄に充当する部分と政務活動費充当額を記載してください。 (✓) (✓)

令和 4 年度 領収書等添付様式

年月日	令和4年10月24日	整理番号	
項目	資料購入費		
目的・内容等			
団議員室 朝日新聞 神奈川新聞代10月分 ¥7,339			
領収書等添付欄 ※重ならないように貼付してください。			

2区 9番	照会番号 12828	領収証																											
日本共産党 横浜市議員団 様		22年 10月分																											
本町6 50-10		22/10/24																											
<table border="1"> <thead> <tr> <th>銘柄</th> <th>部</th> <th>金額</th> <th>値引</th> <th>計</th> </tr> </thead> <tbody> <tr> <td>朝日新聞朝刊(朝)※</td> <td>1</td> <td>4,150</td> <td>0</td> <td>4,150</td> </tr> <tr> <td>神奈川新聞※</td> <td>1</td> <td>3,189</td> <td>0</td> <td>3,189</td> </tr> <tr> <td colspan="4">「※」は軽減税率対象</td> <td>0 7,339</td> </tr> </tbody> </table>	銘柄	部	金額	値引	計	朝日新聞朝刊(朝)※	1	4,150	0	4,150	神奈川新聞※	1	3,189	0	3,189	「※」は軽減税率対象				0 7,339	<table border="1"> <tr> <td>合計金額</td> <td>7,339 円</td> </tr> <tr> <td>(内消費税)</td> <td></td> </tr> <tr> <td>標準</td> <td>0 円</td> </tr> <tr> <td>軽減</td> <td>544 円</td> </tr> </table>	合計金額	7,339 円	(内消費税)		標準	0 円	軽減	544 円
銘柄	部	金額	値引	計																									
朝日新聞朝刊(朝)※	1	4,150	0	4,150																									
神奈川新聞※	1	3,189	0	3,189																									
「※」は軽減税率対象				0 7,339																									
合計金額	7,339 円																												
(内消費税)																													
標準	0 円																												
軽減	544 円																												
新聞代金のお支払いは便利な自動振替がお勧めです。	ASA 関内 横浜市中央区山下町201-1 TEL 045-663-3690																												

※貼りきれない場合等は継続用紙をご利用ください。

◎領収書等の金額のうち、一部を政務活動費に充当した場合は、①、②のいずれかを記入

①按分による充当	按分率		充当額	円
②経費の一部充当	充当する部分		充当額	円

(注) 1 経費を按分率により按分して充当する場合は、①欄に按分率と按分後の政務活動費充当額を記載してください。

2 按分率とは関係なく、経費の一部を充当する場合は、②欄に充当する部分と政務活動費充当額を記載してください。



令和 4 年度 領収書等添付様式

年月日	令和4年10月24日	整理番号	
項目	資料購入費		
目的・内容等			
団議員室 日本経済新聞、毎日新聞代10月分 ¥8,700			
領収書等添付欄 ※重ならないように貼付してください。			

区域	発証No	お客様No
405	0004	062697

領 収 証

日本共産党 横浜市会議員団 御中

22年10月分 ¥8,700 10%対象 0 (消費税 0)
 2022年10月24日 (消費税額 ¥643) 8%対象 8,700 (消費税 643)
上記金額正に領収致しました。(価格には消費税が含まれております。)

商 品 名	数 量	金 額
日本経済新聞 (朝刊)※	1	4600
毎日新聞 (朝刊) ※	1	4100

※は軽減税率対象品目

毎度御購読ありがとうございます。
 日本経済新聞 Financial Times
 日経産業新聞 日経ヴェリタス
 日経流通新聞 デイリースポーツ

NSM ニュースサービス日経
横 浜

所長 XXXXXXXXXX

〒221-0842 横浜市神奈川区泉町16-4
 TEL 045-322-5995 FAX 045-321-7151
 ☎ 0120-58-3746
ココロミナソム

※貼りきれない場合等は継続用紙をご利用ください。

◎領収書等の金額のうち、一部を政務活動費に充当した場合は、①、②のいずれかを記入

①按分による充当	按分率		充当額	円
②経費の一部充当	充当する部分		充当額	円

(注) 1 経費を按分率により按分して充当する場合は、①欄に按分率と按分後の政務活動費充当額を記載してください。

2 按分率とは関係なく、経費の一部を充当する場合は、②欄に充当する部分と政務活動費充当額を記載してください。



令和 4 年度 領収書等添付様式

年月日	令和4年10月24日	整理番号	
項目	事務費		
目的・内容等			
かわじ（旭区）事務所SMBC（コニカミルタ） 印刷機リース料 ¥6,719 （¥13,439）			
領収書等添付欄 ※重ならないように貼付してください。			



1	[Redacted]			
2	[Redacted]			
3	04-10-24	口座振替	*13,439	SMBC(コニカミルタ)
4	[Redacted]			
5	[Redacted]			
6	[Redacted]			
7	[Redacted]			
8	[Redacted]			
9				
10				
11				
12				

※貼りきれない場合等は継続用紙をご利用ください。

◎領収書等の金額のうち、一部を政務活動費に充当した場合は、①、②のいずれかを記入

①按分による充当	按分率	1/2（条例の範囲内の活動と条例の範囲外の活動）	充当額	6,719 円
②経費の一部充当	充当する部分		充当額	円

（注） 1 経費を按分率により按分して充当する場合は、①欄に按分率と按分後の政務活動費充当額を記載してください。

2 按分率とは関係なく、経費の一部を充当する場合は、②欄に充当する部分と政務活動費充当額を記載してください。 (V) (V)

年月日	令和4年10月24日	整理番号	
項目	資料購入費		

目的・内容等

北谷（保土ヶ谷区）事務所 日刊「しんぶん赤旗」①「しんぶん赤旗」日曜版①
 新かながわ① など 10月分 ¥5,621

領収書等添付欄 ※重ならないように貼付してください。



※貼りきれない場合等は継続用紙をご利用ください。

◎領収書等の金額のうち、一部を政務活動費に充当した場合は、①、②のいずれかを記入

①按分による充当	按分率		充当額	円
②経費の一部充当	充当する部分		充当額	円

(注) 1 経費を按分率により按分して充当する場合は、①欄に按分率と按分後の政務活動費充当額を記載してください。

2 按分率とは関係なく、経費の一部を充当する場合は、②欄に充当する部分と政務活動費充当額を記載してください。



令和 4 年度 領 収 書 等 添 付 様 式

年月日	令和4年10月24日	整理番号	
項目	事務費		
目的・内容等			
大貫（青葉区）事務所 電話料金 9月利用分 ¥2,795 (¥5,590)			
領収書等添付欄 ※重ならないように貼付してください。			



※貼りきれない場合等は継続用紙をご利用ください。

◎領収書等の金額のうち、一部を政務活動費に充当した場合は、①、②のいずれかを記入

①按分による充当	按分率	1/2 (条例の範囲内の活動と条例の範囲外の活動)	充当額	2,795 円
②経費の一部充当	充当する部分		充当額	円

(注) 1 経費を按分率により按分して充当する場合は、①欄に按分率と按分後の政務活動費充当額を記載してください。

2 按分率とは関係なく、経費の一部を充当する場合は、②欄に充当する部分と政務活動費充当額を記載してください。

① ✓ ② ✓

令和 4 年度 領収書等添付様式

年月日	令和4年10月25日	整理番号	
項目	事務所費		
目的・内容等			
かわじ（旭区）事務所 事務所駐車料 10月分 ¥11,000(¥22,000)			
領収書等添付欄 ※重ならないように貼付してください。			
※貼りきれない場合等は継続用紙をご利用ください。			

◎領収書等の金額のうち、一部を政務活動費に充当した場合は、①、②のいずれかを記入

①按分による充当	按分率	1/2 (条例の範囲内の活動と条例の範囲外の活動)	充当額	11,000 円
②経費の一部充当	充当する部分		充当額	円

(注) 1 経費を按分率により按分して充当する場合は、①欄に按分率と按分後の政務活動費充当額を記載してください。

2 按分率とは関係なく、経費の一部を充当する場合は、②欄に充当する部分と政務活動費充当額を記載してください。

① ②

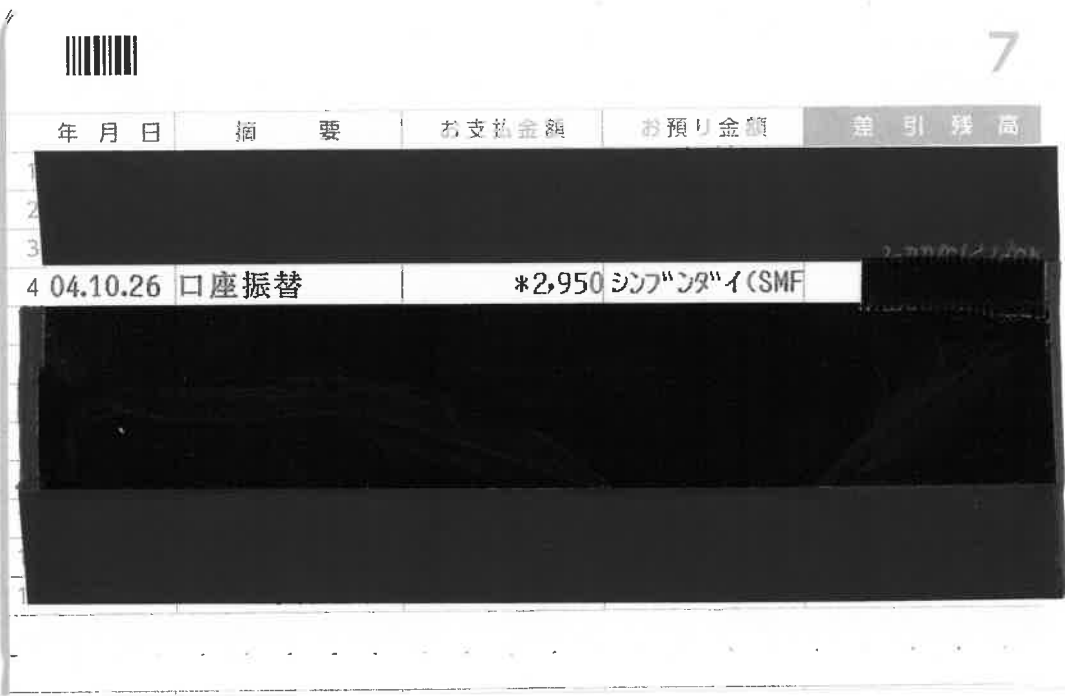
年月日	令和4年10月26日	整理番号	
項目	資料購入費		
目的・内容等			
団議員室 東京新聞代 10月分 ¥2,950			
領収書等添付欄 ※重ならないように貼付してください。			
			
※貼りきれない場合等は継続用紙をご利用ください。			

◎領収書等の金額のうち、一部を政務活動費に充当した場合は、①、②のいずれかを記入

①按分による充当	按分率		充当額	円
②経費の一部充当	充当する部分		充当額	円

(注) 1 経費を按分率により按分して充当する場合は、①欄に按分率と按分後の政務活動費充当額を記載してください。

2 按分率とは関係なく、経費の一部を充当する場合は、②欄に充当する部分と政務活動費充当額を記載してください。



年月日	令和4年10月26日	整理番号	
項目	事務費		
目的・内容等			
団議員室 複合機リース料 ¥34,100			
領収書等添付欄 ※重ならないように貼付してください。			
※貼りきれない場合等は継続用紙をご利用ください。			

◎領収書等の金額のうち、一部を政務活動費に充当した場合は、①、②のいずれかを記入

①按分による充当	按分率		充当額	円
②経費の一部充当	充当する部分		充当額	円

(注) 1 経費を按分率により按分して充当する場合は、①欄に按分率と按分後の政務活動費充当額を記載してください。

2 按分率とは関係なく、経費の一部を充当する場合は、②欄に充当する部分と政務活動費充当額を記載してください。 (V) (V)

年月日	令和4年10月26日	整理番号	
項目	資料購入費		
目的・内容等			
団議員室 定期購読料「平和運動」 '22年10月～ '23年4月 ¥2,520+振込手数料 ¥110			

領収書等添付欄 ※重ならないように貼付してください。

振替払込請求書兼受領証

口座記号番号	* 0 0 2 8 0 - 5	通常払込 料金加入 者負担
*	5 2 0 8 4	
*	加入者名 横浜平和委員会	
金 額	千 百 十 万 千 百 十 円 ¥ 2 5 2 0	
ご依頼人	日本共産党横浜市議員団 様	
料 金	N94310003 印 04-10-26 横浜 市役所内 郵便局 料金 110円	
備 考	現金払 (02410)	

記載事項を訂正した場合は、その箇所に訂正印を押してください。

この受領証は、大切に保管してください。

※貼りきれない場合等は継続用紙をご利用ください。

◎領収書等の金額のうち、一部を政務活動費に充当した場合は、①、②のいずれかを記入

①按分による充当	按分率		充当額	円
②経費の一部充当	充当する部分		充当額	円

(注) 1 経費を按分率により按分して充当する場合は、①欄に按分率と按分後の政務活動費充当額を記載してください。

2 按分率とは関係なく、経費の一部を充当する場合は、②欄に充当する部分と政務活動費充当額を記載してください。



年月日	令和4年10月26日	整理番号	
項目	資料購入費		
目的・内容等			
団議員室 定期購読料「自治と分権秋号 No.89」 ¥1,100			
領収書等添付欄 ※重ならないように貼付してください。			

◎領収書等の金額のうち、一部を政務活動費に充当した場合は、①、②のいずれかを記入

①按分による充当	按分率		充当額	円
②経費の一部充当	充当する部分		充当額	円

(注) 1 経費を按分率により按分して充当する場合は、①欄に按分率と按分後の政務活動費充当額を記載してください。

2 按分率とは関係なく、経費の一部を充当する場合は、②欄に充当する部分と政務活動費充当額を記載してください。



年月日	令和4年10月26日	整理番号	
項目	資料購入費		
目的・内容等			
団議員室 日刊「しんぶん赤旗」①「しんぶん赤旗」日曜版① 新かながわ① 前衛①など 10月分 ¥7,464			

領収書等添付欄

日本共産党発行の **しんぶん赤旗** 領収書

日本共産党横浜市会議員団 様

新聞・雑誌名	部数	金額
日刊「しんぶん赤旗」	1	3,497
「しんぶん赤旗」日曜版	1	930
新かながわ	1	400
写真ニュース	1	50
『前衛』	1	744

7,464 円

2022年 10月分

上記の金額たしかにいただきました。ありがとうございます。

「赤旗」 関内出張所
TEL 045-212-5013

領収書は次のページに続いています。

領収日 10/26 扱者 [Redacted]

日本共産党発行の **しんぶん赤旗** 領収書

日本共産党横浜市会議員団 様

新聞・雑誌名	部数	金額
『議会と自治体』	1	794
『経済』	1	1,049

***** 円

2022年 10月分

上記の金額たしかにいただきました。ありがとうございます。

「赤旗」 関内出張所
TEL 045-212-5013

領収日 10/26 扱者 [Redacted]

※貼りきれない場合等は継続用紙をご利用ください。

◎領収書等の金額のうち、一部を政務活動費に充当した場合は、①、②のいずれかを記入

①按分による充当	按分率		充当額	円
②経費の一部充当	充当する部分		充当額	円

(注) 1 経費を按分率により按分して充当する場合は、①欄に按分率と按分後の政務活動費充当額を記載してください。

2 按分率とは関係なく、経費の一部を充当する場合は、②欄に充当する部分と政務活動費充当額を記載してください。



年月日	令和4年10月26日	整理番号	
項目	広聴費		
目的・内容等			
市政市民アンケート返信受取人払い（10/24, 26分）¥220			
領収書等添付欄 ※重ならないように貼付してください。			
領収書		領収書	
日本共産党横浜市議員団 様 (承認: 0705) [収納金] 受取人払 第一種定形 @110 1通 ¥110		日本共産党横浜市議員団 様 (承認: 0705) [収納金] 受取人払 第一種定形 @110 1通 ¥110	
料金 ¥84 手数料 ¥26 料金等計 ¥110		料金 ¥84 手数料 ¥26 料金等計 ¥110	
課税計 ¥110 (内消費税等 ¥10) 非課税計 ¥0		課税計 ¥110 (内消費税等 ¥10) 非課税計 ¥0	
合計 ¥110 お預り 現金 ¥110		合計 ¥110 お預り 現金 ¥110	
〒100-8792 日本郵便株式会社 東京都千代田区大手町2-3-1 取扱日時: 2022年10月24日 8:52 発行No. 221024L8227 端211044645 連絡先: 横浜港郵便局 TEL:0570-943-550		〒100-8792 日本郵便株式会社 東京都千代田区大手町2-3-1 取扱日時: 2022年10月26日 11:46 発行No. 221026L8386 端211044645 連絡先: 横浜港郵便局 TEL:0570-943-550	
※貼りきれない場合等は継続用紙をご利用ください。			

◎領収書等の金額のうち、一部を政務活動費に充当した場合は、①、②のいずれかを記入

①按分による充当	按分率		充当額	円
②経費の一部充当	充当する部分		充当額	円

(注) 1 経費を按分率により按分して充当する場合は、①欄に按分率と按分後の政務活動費充当額を記載してください。

2 按分率とは関係なく、経費の一部を充当する場合は、②欄に充当する部分と政務活動費充当額を記載してください。



年月日	令和4年10月26日	整理番号	
-----	------------	------	--

項目	事務費
----	-----

目的・内容等

かわじ（旭区）事務所 NHK受信料 ¥1,225 (¥2,450)

領収書等添付欄 ※重ならないように貼付してください。



年月日	摘要	お支払い金額 (円)	お預かり金額 (円)	差し引き残高 (円)
04-10-26	NHK	*2,450		

※貼りきれない場合等は継続用紙をご利用ください。

◎領収書等の金額のうち、一部を政務活動費に充当した場合は、①、②のいずれかを記入

①按分による充当	按分率	1/2 (条例の範囲内の活動と条例の範囲外の活動)	充当額	1,225 円
②経費の一部充当	充当する部分		充当額	円

(注) 1 経費を按分率により按分して充当する場合は、①欄に按分率と按分後の政務活動費充当額を記載してください。

2 按分率とは関係なく、経費の一部を充当する場合は、②欄に充当する部分と政務活動費充当額を記載してください。 (V) (V)

令和 4 年度 領収書等添付様式

年月日	令和4年10月27日	整理番号	
項目	事務所費		
目的・内容等			
みわ 智恵美 (港南区)事務所 賃貸料 10月分 ¥50,000 (¥120,000)			

領収書等添付欄 ※重

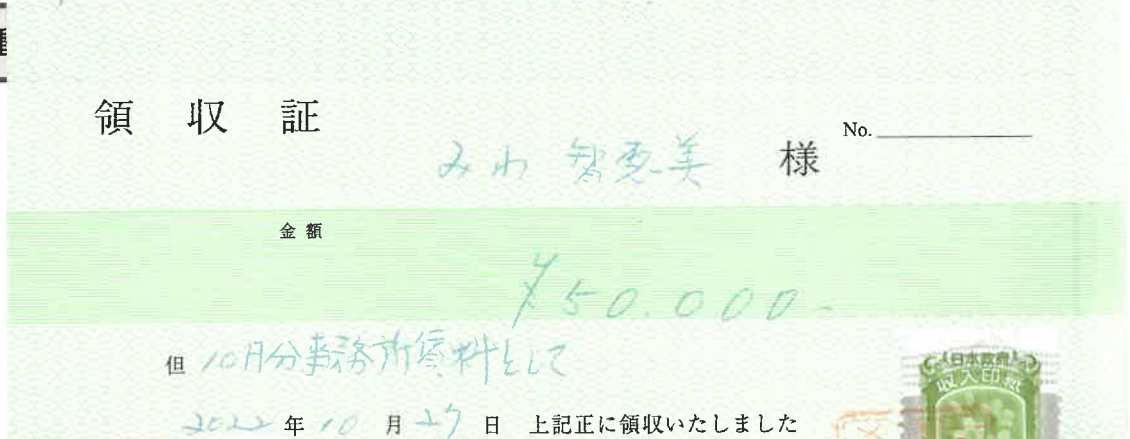

ご利用控え

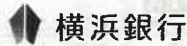

○ご預金の預け入れの場合は、必ずお通帳をご利用願います。
○銀行からカードの暗号について、お問い合わせすることは絶対ありません。

区分	機番	処理番号	日付
お振込	2642962	04-10-24	
銀行番号	店番	取扱店番	
01380314	1363***	310	
紙幣枚数	千円	硬貨枚数	500円 100円 50円 10円 5円 1円
手数料 (消費税等を含む)	金額		
16:00	¥440円	¥120,000円	
おつり	残高		
	円 *****円		

手数料のうち振込手数料 ¥440
000338

ニホンキョウサントウヨコハマチウオウチク
イツカイ 様
電話番号 044-888-3280

日本共産党横浜中央地区委員会

※貼りきれない場合等は継続用紙をご利用ください。

裏面を必ずご覧下さい

に充当した場合は、①、②のいずれかを記入

①按分による充当	按分率		充当額	円
②経費の一部充当	充当する部分	団の規定により	充当額	50,000 円

(注) 1 経費を按分率により按分して充当する場合は、①欄に按分率と按分後の政務活動費充当額を記載してください。

2 按分率とは関係なく、経費の一部を充当する場合は、②欄に充当する部分と政務活動費充当額を記載してください。



令和 4 年度 領収書等添付様式

年月日	令和4年10月27日	整理番号	
項目	事務所費		
目的・内容等			
あらき 由美子 (南区)事務所 賃貸料 10月分 ¥50,000 (¥166,690)			

領収書等添付欄 ※重

領 収 証

No. _____

あらき 由美子 様

金 額

¥50,000

但 10月分事務所賃貸料として

2022年10月27日 上記正に領収いたしました



日本共産党横浜中央地区委員会

ご利用控え

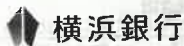

○ご預金の預け入れの場合は、必ずお通帳をご利用願います。
 ○銀行からカードの番号について、お問い合わせすることは絶対ありません。

区 分	機 番	処理番号	日 付
お振込	2642958	04-10-24	
銀行番号	店 番	支店店番	
01380314	1363***	310	
紙 幣 枚 数	硬 貨 枚 数		
万円 五千円 二千円 千円 500円 100円 50円 10円 5円 1円			
手 数 料 (消費税等を含む)	金 額		
15:59	¥440円	¥166,690円	
お っ り	残 高		
円	*****円		
手数料のうち振込手数料 ¥440			
000335			
ニホソキヨウサントウヨコハマチノウオウチク			
イソカイ 様			
電話番号 044-888-3280			

※貼りきれない場合等は継続用紙をご利用ください。

裏面を必ずご覧下さい

経費の一部が活動費に充当した場合は、①、②のいずれかを記入

①按分による充当	按分率		充当額	円
②経費の一部充当	充当する部分	団の規定により	充当額	50,000 円

(注) 1 経費を按分率により按分して充当する場合は、①欄に按分率と按分後の政務活動費充当額を記載してください。

2 按分率とは関係なく、経費の一部を充当する場合は、②欄に充当する部分と政務活動費充当額を記載してください。



年月日	令和4年10月27日	整理番号	
項目	事務所費		
目的・内容等			
白井 まさ子 (港北区)事務所 10月分電気代 ¥3,114 (¥9,343)			
【次頁参照】			
領収書等添付欄 ※重ならないように貼付してください。			

領 収 書

横浜市会議員 白井 正子 様

金 9,343

但し、港北事務所 電気料金として

2022年10月27日

日本共産党横浜北東地区委員会



※貼りきれない場合等は継続用紙をご利用ください。

◎領収書等の金額のうち、一部を政務活動費に充当した場合は、①、②のいずれかを記入

①按分による充当	按分率	1/3 (条例の範囲内の活動と条例の範囲外の活動)	充当額	3,114 円
②経費の一部充当	充当する部分		充当額	円

(注) 1 経費を按分率により按分して充当する場合は、①欄に按分率と按分後の政務活動費充当額を記載してください。

2 按分率とは関係なく、経費の一部を充当する場合は、②欄に充当する部分と政務活動費充当額を記載してください。



令和 4 年度 領収書等添付様式 (継続添付用)

年月日	令和4年10月27日	整理番号	
項目	事務所費		

〒230-0041
神奈川県横浜市鶴見区潮田町3丁目147-6

日本共産党 横浜北東地区委員会 様

ENEOS株式会社
〒100-8162
東京都千代田区大手町一丁目1番2号



I0320221102A73180

電気料金等領収書在中

000026118729

ENEOSでんき 電気料金等領収書

いつもENEOSでんきをご利用いただき誠にありがとうございます。
下記金額を 10月 27日に口座振替により領収させていただきました。

2022年11月 1日発行

お客さま番号	0002094593
ご契約者さま	日本共産党 横浜北東地区委員会 様
供給地点特定番号	0300111070396124136011
ご使用場所	神奈川県横浜市 港北区樽町1丁目24-36
ご契約番号	0001505077
基本メニュー	東京Vプラン
ご契約容量	7kVA

2022年10月 ご請求分 (2022年 9月 2日~10月 1日 ご利用分)

領収金額 9,343円 (うち消費税等相当額 849円)

金融機関名	三菱UFJ銀行	支店名	鶴見駅前支店
口座番号	****707	口座名義	二〇二二〇三〇七〇三〇七〇三〇七〇三〇七〇三〇七

*個人情報保護のため、口座情報を一部非表示としています。

お知らせ

お問い合わせ先

ご不明な点がございましたら、下記までお問い合わせください。

ENEOSでんき・都市ガス カスタマーセンター 午前9:00~午後5:00
電話: 0120-15-8704 (毎月第3日曜日・年末年始を除く)
03-6627-1763

年月日	令和4年10月28日	整理番号	
項目	事務所費		
目的・内容等			
かわじ（旭区）事務所 電気料 10月分 ¥5,874(¥11,748)			

領収書等添付欄 ※重ならないように貼付してください。

1	[Redacted]			
2				
3				
4				
5	04-10-28	電気	*11,748	東電料金等
6	[Redacted]			
7	[Redacted]			
8	[Redacted]			
9				
10				
11				
12				

※貼りきれない場合等は継続用紙をご利用ください。

◎領収書等の金額のうち、一部を政務活動費に充当した場合は、①、②のいずれかを記入

①按分による充当	按分率	1/2 (条例の範囲内の活動と条例の範囲外の活動)	充当額	5,874 円
②経費の一部充当	充当する部分		充当額	円

(注) 1 経費を按分率により按分して充当する場合は、①欄に按分率と按分後の政務活動費充当額を記載してください。

2 按分率とは関係なく、経費の一部を充当する場合は、②欄に充当する部分と政務活動費充当額を記載してください。



年月日	令和4年10月28日	整理番号	
項目	事務所費		
目的・内容等			
かわじ（旭区）事務所 電気料 10月分 ¥4,169(¥8,339)			

領収書等添付欄 ※重ならないように貼付してください。



年月日	摘要	お支払い金額(円)	お預かり金額(円)	差し引き残高(円)
04-10-28	電気	*8,339	東電料金等	

※貼りきれない場合等は継続用紙をご利用ください。

◎領収書等の金額のうち、一部を政務活動費に充当した場合は、①、②のいずれかを記入

①按分による充当	按分率	1/2 (条例の範囲内の活動と条例の範囲外の活動)	充当額	4,169 円
②経費の一部充当	充当する部分		充当額	円

(注) 1 経費を按分率により按分して充当する場合は、①欄に按分率と按分後の政務活動費充当額を記載してください。

2 按分率とは関係なく、経費の一部を充当する場合は、②欄に充当する部分と政務活動費充当額を記載してください。



年月日	令和4年10月30日	整理番号	
項目	広報費		
目的・内容等			
「こんにちは かわじ 民夫です」(市政報告)印刷代(印刷機インク使用料) 10/5、12号 10/19、26号 各3,000枚 ¥39,600			
領収書等添付欄 ※重ならないように貼付してください。			
<div style="border: 1px solid black; border-radius: 15px; padding: 5px; display: inline-block; margin-bottom: 10px;">領 収 証</div> <p style="text-align: right;">2022 年10月30日</p> <p style="text-align: center; font-size: 1.2em;">かわじ民夫 様</p> <p style="text-align: center; font-size: 1.5em;">¥ 39,600-</p> <p style="text-align: center; font-size: 0.8em;">但し「こんにちはかわじ民夫」ニュース印刷代(インク代) 上記の金額を領収いたしました10/5、12、19、26号各3000枚</p> <p style="text-align: center;">日本共産党横浜西南地区委員会</p> <div style="background-color: black; width: 100px; height: 30px; margin: 0 auto;"></div>			
※貼りきれない場合等は継続用紙をご利用ください。			

◎領収書等の金額のうち、一部を政務活動費に充当した場合は、①、②のいずれかを記入

①按分による充当	按分率		充当額	円
②経費の一部充当	充当する部分		充当額	円

(注) 1 経費を按分率により按分して充当する場合は、①欄に按分率と按分後の政務活動費充当額を記載してください。

2 按分率とは関係なく、経費の一部を充当する場合は、②欄に充当する部分と政務活動費充当額を記載してください。

① ②

年月日	令和4年10月30日	整理番号	
項目	資料購入費		
目的・内容等			
かわじ（旭区）事務所 日刊「しんぶん赤旗」①「しんぶん赤旗」日曜版① 新かながわ①など 10月分 ¥6,752			

領収書等添付

かわじ民夫事務所 河治民夫 様

日本共産党発行の **しんぶん赤旗** 領収書

新聞・雑誌名	部数	金額
日刊「しんぶん赤旗」	* 1	3,497
「しんぶん赤旗」日曜版	* 1	930
新かながわ	1	400
『前衛』	1	744
『月刊学習』	1	387

*印は税率8%

来年の地方選にむけ、強く大きな党を作るために、「赤旗」をお読みいただける方をご紹介します。一緒に力を合わせましょう。

領収日 10/30 投者 [Redacted]

金額 6,752 円

2022 年 10 月分

上記の金額たしかにいただきました。ありがとうございました。

日本共産党
横浜西南地区委員会
横浜市戸塚区戸塚町3875
TEL 045-864-1861

かわじ民夫事務所 河治民夫 様

日本共産党発行の **しんぶん赤旗** 領収書

新聞・雑誌名	部数	金額
議会と自治体	1	794

*印は税率8%

来年の地方選にむけ、強く大きな党を作るために、「赤旗」をお読みいただける方をご紹介します。一緒に力を合わせましょう。

領収日 10/30 投者 [Redacted]

金額 円

2022 年 10 月分

上記の金額たしかにいただきました。ありがとうございました。

日本共産党
横浜西南地区委員会
横浜市戸塚区戸塚町3875
TEL 045-864-1861

※貼りきれない場合等は継続用紙をご利用ください。

◎領収書等の金額のうち、一部を政務活動費に充当した場合は、①、②のいずれかを記入

①按分による充当	按分率		充当額	円
②経費の一部充当	充当する部分		充当額	円

(注) 1 経費を按分率により按分して充当する場合は、①欄に按分率と按分後の政務活動費充当額を記載してください。

2 按分率とは関係なく、経費の一部を充当する場合は、②欄に充当する部分と政務活動費充当額を記載してください。 (✓) (✓)

年月日	令和4年10月31日	整理番号	
項目	事務費		
目的・内容等			
岩崎（戸塚区）事務所 電話料金 10月分 ¥6,117 （¥12,234）			

領収書等:

領収証

岩崎ひろし事務所 様 No. _____

金額

¥12234

取入

印紙

電話料金等払込受領証

東日本ご利用分

ご請求先氏名
日本共産党横浜西南
地区委員会 様
ほっと

お客様番号
3010-2619-86785

2022年10月ご請求分

金額(円)
¥12,234-

受取人
NTTファイナンス株式会社

お問合せ先 (無料)
0800-3330111

領収日附印
検収⑥
264532
22.10.31
ローソン戸塚町
大坂下店

収入印紙貼付欄
(金融機関・CVS用)→お客様

但 事務所電話料 10月分
2022年 10月 31日 上記正に領収いたしました

日本共産党横浜西南地区委員会



係印

※貼りきれない場合等は継続用紙をご利用ください。

◎領収書等の金額のうち、一部を政務活動費に充当した場合は、①、②のいずれかを記入

①按分による充当	按分率	1/2 (条例の範囲内の活動と条例の範囲外の活動)	充当額	6,117 円
②経費の一部充当	充当する部分		充当額	円

(注) 1 経費を按分率により按分して充当する場合は、①欄に按分率と按分後の政務活動費充当額を記載してください。

2 按分率とは関係なく、経費の一部を充当する場合は、②欄に充当する部分と政務活動費充当額を記載してください。



年月日	令和4年10月31日	整理番号	
項目	広報費		
目的・内容等			
「こんにちは 岩崎ひろしです」(市政報告)印刷代(印刷機使用料) 10/5、10/12号 10/19、10/26号 各5,000枚 ¥17,819 (¥49,800)			
領収書等添付欄 ※重ならないように貼付してください。			



※貼りきれない場合等は継続用紙をご利用ください。

◎領収書等の金額のうち、一部を政務活動費に充当した場合は、①、②のいずれかを記入

①按分による充当	按分率		充当額	円
②経費の一部充当	充当する部分	団設定の事務所費・事務費等上限5万円 に対しての充当として計上	充当額	17,819 円

(注) 1 経費を按分率により按分して充当する場合は、①欄に按分率と按分後の政務活動費充当額を記載してください。

2 按分率とは関係なく、経費の一部を充当する場合は、②欄に充当する部分と政務活動費充当額を記載してください。 (V) (V)

令和 4 年度 領収書等添付様式

年月日	令和4年10月31日	整理番号	
項目	事務費		
目的・内容等			
団議員室 電話サービスプラン料金 (KDDI) 10月分 ¥174			
領収書等添付欄 ※重ならないように貼付してください。			

料金領収証 RECEIPT FOR SERVICES

2022年10月ご請求分 (9月利用分)

日本共産党 横浜市議員団 様

KDDIをご利用いただきまして誠にありがとうございます。
右記KDDI料金を10月31日ご指定の口座から振替させていただきます。

ご請求コード CUSTOMER CODE 5812465240

領収金額 AMOUNT RECEIVED 174円

うち消費税等 TAX 15円

KDDI株式会社
〒163-8003 東京都新宿区西新宿4丁目1番1号 KDDIビル

印紙税申告納
付につき新宿
税務署承認済

金融機関名 FINANCIAL INSTITUTION 横浜信用金庫

支店名 BRANCH 本店営業部

口座番号 ACCOUNT NUMBER *****

※貼りきれない場合等は継続用紙をご利用ください。

◎領収書等の金額のうち、一部を政務活動費に充当した場合は、①、②のいずれかを記入

①按分による充当	按分率		充当額	円
②経費の一部充当	充当する部分		充当額	円

(注) 1 経費を按分率により按分して充当する場合は、①欄に按分率と按分後の政務活動費充当額を記載してください。

2 按分率とは関係なく、経費の一部を充当する場合は、②欄に充当する部分と政務活動費充当額を記載してください。



年月日	令和4年10月31日	整理番号	
項目	資料購入費		
目的・内容等			
岩崎（戸塚区）事務所 神奈川新聞購読料 10月分 ¥3,189			
領収書等添付欄 ※重ならないように貼付してください。			

ASA 日新聞サービスアンカー 照会番号 11245 **領 収 証**

9区 69番

岩崎ひろし事務所様 令4年 10月分

K 509

銘 柄	部数	金額
神奈川新聞 ※	1	3,189
合計金額		3,189円
8%対象 3,189円(内消費税 236円)		

上記金額正に領収致しました。

※軽減税率対象 値引き 円 2022年 10月 31日

購読料のお支払いは 口座振替又はクレジット払いが便利です。

朝日・日経・東京・神奈川・取扱店
戸塚新聞販売株式会社
横浜市戸塚区舞岡町752-2
フリーダイヤル 0120-775717

※貼りきれない場合等は継続用紙をご利用ください。

◎領収書等の金額のうち、一部を政務活動費に充当した場合は、①、②のいずれかを記入

①按分による充当	按分率		充当額	円
②経費の一部充当	充当する部分		充当額	円

(注) 1 経費を按分率により按分して充当する場合は、①欄に按分率と按分後の政務活動費充当額を記載してください。

2 按分率とは関係なく、経費の一部を充当する場合は、②欄に充当する部分と政務活動費充当額を記載してください。



年月日	令和4年10月31日	整理番号	
項目	資料購入費		
目的・内容等			
岩崎（戸塚区）事務所 朝日新聞購読料 10月分 ¥4,400			
領収書等添付欄 ※重ならないように貼付してください。			



ASA 朝日新聞サービスアンカー

9区 68番

照会番号
7127

領 収 証

岩崎 ひろし様 令4年 10月分

K 509-1

銘 柄	部数	金額				
朝日新聞セット ※	1	4,400	<table border="1" style="width: 100%; border-collapse: collapse;"> <tr> <td style="text-align: center;">合 計 金 額</td> </tr> <tr> <td style="text-align: center; font-weight: bold;">4,400円</td> </tr> <tr> <td style="font-size: 8px;">8%対象 4,400円(内消費税 326円)</td> </tr> </table> <p style="font-size: 8px;">上記金額正に領収致しました。</p> <p style="text-align: right;">円 2022年 10月 31日</p>	合 計 金 額	4,400円	8%対象 4,400円(内消費税 326円)
合 計 金 額						
4,400円						
8%対象 4,400円(内消費税 326円)						
※軽減税率対象 値引き						

お知らせ
購読料のお支払いは 口座振替又はクレジット払いが便利です。

朝日・日経・東京・神奈川・取扱店
戸塚新聞販売株式会社
 横浜市戸塚区舞岡町752-2
 フリーダイヤル 0120-775717

※貼りきれない場合等は継続用紙をご利用ください。

◎領収書等の金額のうち、一部を政務活動費に充当した場合は、①、②のいずれかを記入

①按分による充当	按分率		充当額	円
②経費の一部充当	充当する部分		充当額	円

(注) 1 経費を按分率により按分して充当する場合は、①欄に按分率と按分後の政務活動費充当額を記載してください。

2 按分率とは関係なく、経費の一部を充当する場合は、②欄に充当する部分と政務活動費充当額を記載してください。 (✓) (✓)

年月日	令和4年10月31日	整理番号	
項目	事務所費		
目的・内容等			
岩崎（戸塚区）事務所 電気料金 10月分 ¥1,814 （¥7,256）			
領収書等添付欄 ※重ならないように貼付してください。			

(A)電気料金等郵便振替払込金受領証(領収証)

口座番号	00150 - 9 - 167	加入者名	東京電力エナジーパートナー株式会社
年月分	4-10	払込金額	¥ 7 2 5 6
うち消費税等相当額		うち消費税等相当額	659
ご契約	戸数	力率又はマイコン計測	ご使用量kWh
10kVA			148
コード	うち精算金額	円	
ご使用期間	9月15日~10月17日	ご契約変更	月 日
お名前変更	月 日		
ご使用	横浜市 戸塚区	509 番(地)	1 号
ご契約	上倉田町		
約場		棟 号	
名所			
義			イワサキ ヒロシ様
お支払	お支払人氏名		イワサキ ヒロシ様
期限	お支払期限日		11月 17日
上記お支払期限日を過ぎた場合のお支払いは、コンビニエンス・ストアにお願いいたします。			
地区番号	15	ご契約種別	従量電灯C
お客さま番号	06800-02852-5-00		
お問い合わせ先	0120-99-5776(代)		
カスタマーセンター			
東京電力エナジーパートナー株式会社 (お客さま控え)			

本領収証により集金員が収納することはありません。

※貼りきれない場合等は継続用紙をご利用ください。

◎領収書等の金額のうち、一部を政務活動費に充当した場合は、①、②のいずれかを記入

①按分による充当	按分率	1/4 (条例の範囲内の活動と条例の範囲外の活動 (含私用))	充当額	1,814 円
②経費の一部充当	充当する部分		充当額	円

(注) 1 経費を按分率により按分して充当する場合は、①欄に按分率と按分後の政務活動費充当額を記載してください。

2 按分率とは関係なく、経費の一部を充当する場合は、②欄に充当する部分と政務活動費充当額を記載してください。



令和 4 年度 領収書等添付様式

年月日	令和4年10月31日	整理番号	
項目	事務所費		
目的・内容等			
岩崎（戸塚区）事務所 電気料金 10月分 ¥3,047 （¥12,191）			
領収書等添付欄 ※重ならないように貼付してください。			

(A) 電気料金等郵便振替払込金受領証(領収証)

口座番号	00150	9	167	加入者名	東京電力エナジーパートナー株式会社
年月分	4-10	払込金額	¥12191	うち消費税等相当額	円 1108
ご契約戸数	7 kW	ご使用量kWh	90	コード	189
ご使用期間	9月15日～10月17日		ご契約変更	月	日
ご使用場所	横浜市 戸塚区 上倉田町		509 番(地)	1 号	
ご契約場所			棟	号	
お支払人氏名			イワサキ ヒロシ	様	
お支払期限日			11月	17日	
上記お支払期限日を過ぎた場合のお支払いは、コンビニエンス・ストアにお願いいたします。					
地区番号	15	ご契約種別	低压電力		
お客さま番号	06800-02852-7-00				
お問い合わせ先	カスタマーセンター 0120-99-5776(代)				
東京電力エナジーパートナー株式会社 (お客さま控え)					日6 附 印 22.10.31 10/3

本領収証により集金員が収納することはありません。

※貼りきれない場合等は継続用紙をご利用ください。

◎領収書等の金額のうち、一部を政務活動費に充当した場合は、①、②のいずれかを記入

①按分による充当	按分率	1/4 (条例の範囲内の活動と条例の範囲外の活動(含私用))	充当額	3,047 円
②経費の一部充当	充当する部分		充当額	円

(注) 1 経費を按分率により按分して充当する場合は、①欄に按分率と按分後の政務活動費充当額を記載してください。

2 按分率とは関係なく、経費の一部を充当する場合は、②欄に充当する部分と政務活動費充当額を記載してください。



令和 4 年度 領収書等添付様式

年月日	令和4年10月31日	整理番号	
項目	事務所費		

目的・内容等

岩崎（戸塚区）事務所 ガス料金 10月分 ¥1,117（¥4,468）

領収書等添付欄 ※重ならないように貼付してください。

(A) ガス料金等領収証

毎度東京ガスをご利用いただきありがとうございます。

4年10月分 ご使用量のお知らせ

岩崎 廣 様

令和 4年
10月分 請求金額 4,468円

お支払い期限日 4年11月10日

- ・ガス料金等のお支払いがお支払い期限日を経過した場合、その経過日数に応じて一日あたり0.0274%の延滞利息をお支払いいただきます。
- ・本払込書は、上記お支払い期限日を過ぎましてもお支払いにご利用いただけます。

東京ガス株式会社

担当 東京ガスライフバル横浜戸塚

検針員 吉原 智恵

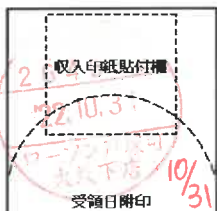

料金内訳

お客さま番号	1504-645-1090
検針月日(日数)	10月11日(33日)
ご使用期間	9月9日~10月11日
ガスご使用量	20 m ³
今回指示数	3841
前回指示数	3821
メーター番号	167-210-793
次回検針予定日	11月9日
前年同月使用量	21 m ³ (30日)
前月使用量	16 m ³ (31日)
請求金額	4,468円
(内消費税等)	406円
ガス基本料金	759.00円
ガス従量料金	3,709.80円

供給地点特定番号
001-0001-5046-4510-90
地区 13A 45xガジュール
ご契約種別 一般契約

当月適用単位料金 A表	185.49円/m ³
翌月適用単位料金	
A表: (0m ³ ~ 20m ³)	195.02円/m ³
B表: (21m ³ ~ 80m ³)	180.17円/m ³
C表: (81m ³ ~ 200m ³)	177.97円/m ³
D表: (201m ³ ~ 500m ³)	174.67円/m ³
E表: (501m ³ ~ 800m ³)	165.87円/m ³
F表: (801m ³ ~)	158.17円/m ³

東京ガス株式会社

○料金・お引越し等のご連絡先
受付時間(月~土:9時~19時・日祝:9時~17時)
東京ガスお客さまセンター

0570-002211
(ご利用になれない場合) 03-3344-9100

○ガスもれ時ご連絡先(24時間) 0570-002299

○ガス機器修理等のご連絡先

受付時間(月~土:9時~19時・日祝:9時~17時)

東京ガスライフバル横浜戸塚

0570-666-854

※貼りきれない場合等は継続用紙をご利用ください。

◎領収書等の金額のうち、一部を政務活動費に充当した場合は、①、②のいずれかを記入

①按分による充当	按分率	1/4 (条例の範囲内の活動と条例の範囲外の活動(含私用))	充当額	1,117円
②経費の一部充当	充当する部分		充当額	円

(注) 1 経費を按分率により按分して充当する場合は、①欄に按分率と按分後の政務活動費充当額を記載してください。

2 按分率とは関係なく、経費の一部を充当する場合は、②欄に充当する部分と政務活動費充当額を記載してください。



年月日	令和4年10月31日	整理番号	
-----	------------	------	--

項目	事務費
----	-----

目的・内容等

かわじ（旭区）事務所 電話料 10月分 ¥6,769 (¥13,539)

領収書等添付欄 ※重ならないように貼付してください。

3



年 月 日	摘 要	お 支 払 い 金 額 (円)	お 預 かり 金 額 (円)	差 し 引 き 残 高 (円)
1				
2				
3				
4				
5				
6				
7	04-10-31 電話	*13,539	N T T	
8				
9				
10				
11				
12				

※貼りきれない場合等は継続用紙をご利用ください。

◎領収書等の金額のうち、一部を政務活動費に充当した場合は、①、②のいずれかを記入

①按分による充当	按分率	1/2 (条例の範囲内の活動と条例の範囲外の活動)	充当額	6,769 円
②経費の一部充当	充当する部分		充当額	円

(注) 1 経費を按分率により按分して充当する場合は、①欄に按分率と按分後の政務活動費充当額を記載してください。

2 按分率とは関係なく、経費の一部を充当する場合は、②欄に充当する部分と政務活動費充当額を記載してください。 (V) (V)

年月日	令和4年10月31日	整理番号	
項目	事務所費		
目的・内容等			
北谷（保土ヶ谷区）事務所 電気料 9月分 ¥9,884(¥19,769)			
【次頁参照】			
領収書等添付欄 ※重ならないように貼付してください。			

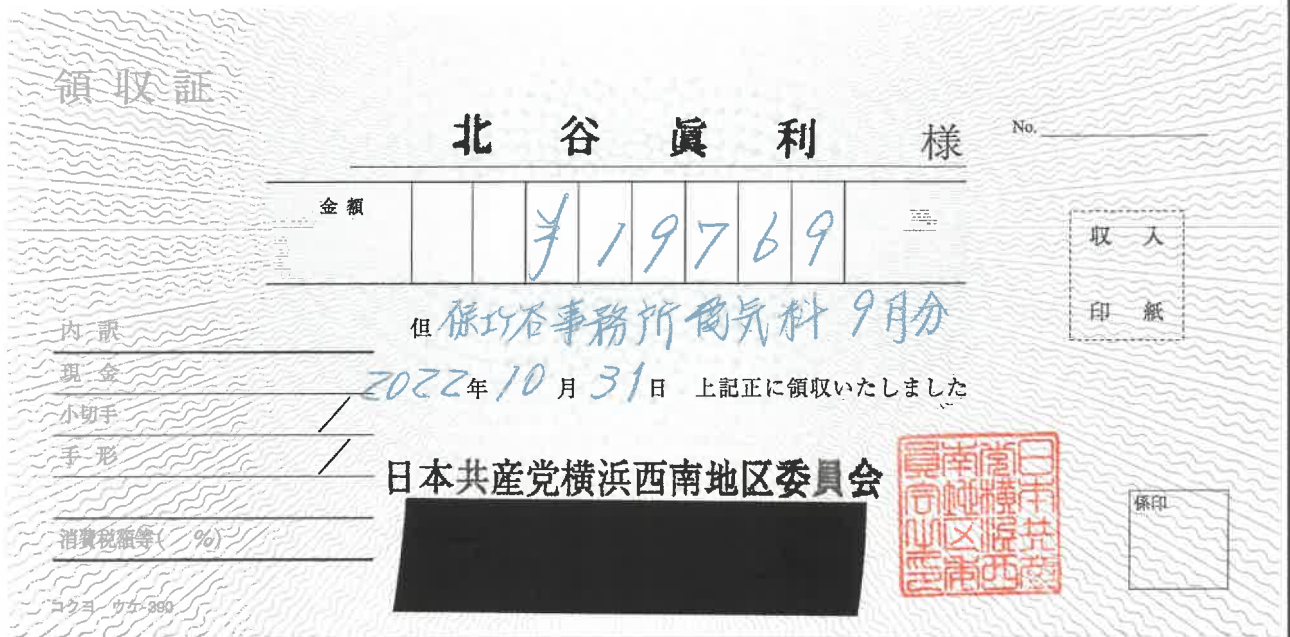

※貼りきれない場合等は継続用紙をご利用ください。

◎領収書等の金額のうち、一部を政務活動費に充当した場合は、①、②のいずれかを記入

①按分による充当	按分率	1/2 (条例の範囲内の活動と条例の範囲外の活動)	充当額	9,884 円
②経費の一部充当	充当する部分		充当額	円

(注) 1 経費を按分率により按分して充当する場合は、①欄に按分率と按分後の政務活動費充当額を記載してください。

2 按分率とは関係なく、経費の一部を充当する場合は、②欄に充当する部分と政務活動費充当額を記載してください。



令和 4 年度 領 収 書 等 添 付 様 式 (継 続 添 付 用)

年月日	令和4年10月31日	整理番号	
項目	事務所費		

目的・内容等

領収書等添付欄 ※重ならないように貼付してください。

(A) 電気料金等郵便振替払込金受領証(領収証)

口座 番号	00150 - 9 - 167	加入 者名	東京電力エナジーパートナー 株式会社
年月分	4 - 9	払 込 金 額	うち消費税等相当額 円
		¥ 1 9 7 6 9	1797
ご契約 50 A	戸 数	ご使用量kWh 520	うち精算金額 円
ご使用期間	8月24日 ~ 9月25日	ご契約変更	お名前変更 月 日
ご使 用 場 所	横浜市 保土ヶ谷区 上星川 2丁目 1 番(地) 13 号 棟 号 キョウサントウ ヨコハマセイブ 様		
お支払人氏名	キョウサントウ セイナンチクイインカイ 様		
お 支 払 期 限 日	10月 26日		
上記お支払期限日を過ぎた場合のお支払いは、コンビニエンス ・ストアにお願いいたします。			
地区番号	22	ご契約 種 別	従量電灯B
お客さま番号	15201 - 11301 - 1 - 00		
お問い合わせ先 カスタマーセンター	0120 - 99 - 5772 (代)		
東京電力エナジーパートナー株式会社 (お客さま控え)			日 附 印 22.10.25 13410

○本領収証により集金員が収納することはありません。

令和 4 年度 領収書等添付様式

年月日	令和4年10月31日	整理番号	
項目	事務所費		
目的・内容等			
北谷（保土ヶ谷区）事務所 事務所賃貸料 10月分 ¥25,000 (¥50,000)			
【次頁参照】			
領収書等添付欄 ※重ならないように貼付してください。			

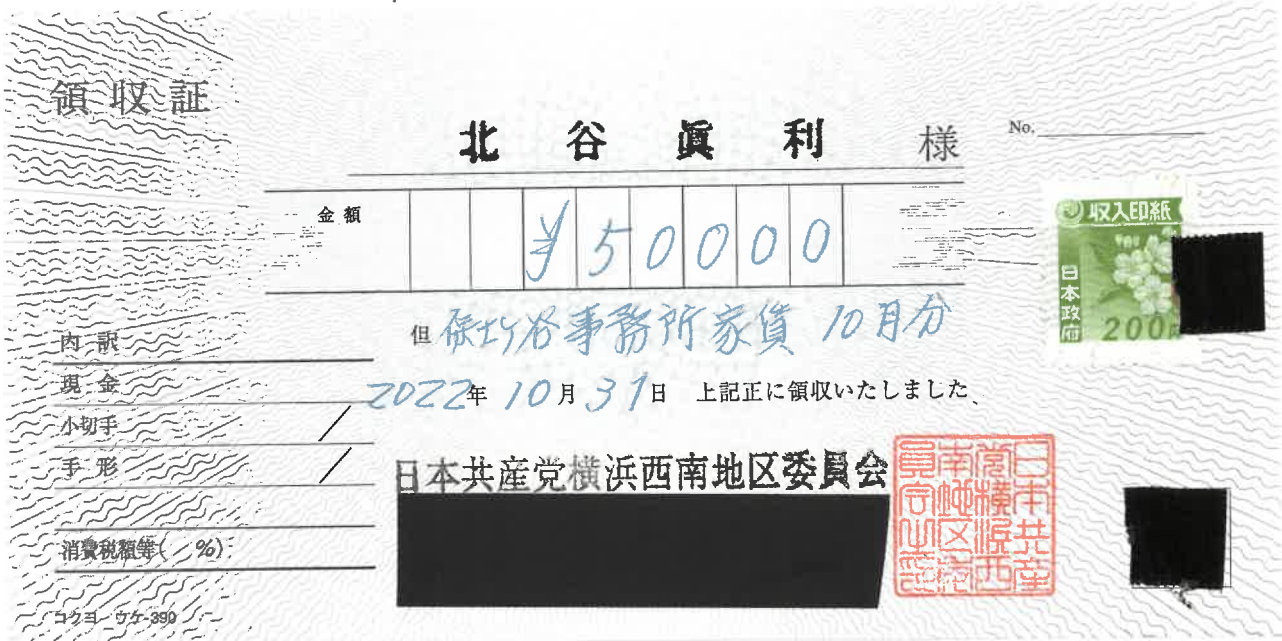

※貼りきれない場合等は継続用紙をご利用ください。

◎領収書等の金額のうち、一部を政務活動費に充当した場合は、①、②のいずれかを記入

①按分による充当	按分率	1/2 (条例の範囲内の活動と条例の範囲外の活動)	充当額	25,000 円
②経費の一部充当	充当する部分		充当額	円

(注) 1 経費を按分率により按分して充当する場合は、①欄に按分率と按分後の政務活動費充当額を記載してください。
 2 按分率とは関係なく、経費の一部を充当する場合は、②欄に充当する部分と政務活動費充当額を記載してください。



令和 4 年度 領収書等添付様式

年月日	令和4年10月31日	整理番号	
項目	事務所費		

目的・内容等

北谷（保土ヶ谷区）事務所 事務所駐車料 10月分 ¥7,500(¥15,000)

【次頁参照】

領収書等添付欄 ※重ならないように貼付してください。

領収証

北谷真利様

金額 ¥15000

但 保土ヶ谷事務所 駐車場 10月分

2022年 10月 31日 上記正に領収いたしました。

日本共産党横浜西南地区委員会

消費税額等(%)

収入印紙

係印

※貼りきれない場合等は継続用紙をご利用ください。

◎領収書等の金額のうち、一部を政務活動費に充当した場合は、①、②のいずれかを記入

①按分による充当	按分率	1/2 (条例の範囲内の活動と条例の範囲外の活動)	充当額	7,500 円
②経費の一部充当	充当する部分		充当額	円

(注) 1 経費を按分率により按分して充当する場合は、①欄に按分率と按分後の政務活動費充当額を記載してください。

2 按分率とは関係なく、経費の一部を充当する場合は、②欄に充当する部分と政務活動費充当額を記載してください。



令和 4 年度 領収書等添付様式

年月日	令和4年10月31日	整理番号	
項目	事務費		
目的・内容等			
北谷（保土ヶ谷区）事務所 電話料 10月分 ¥2,547(¥6,627)			

領収書等添付

領 収 証

北 谷 眞 利 様

No. _____

金額									
									¥6627

収 入
印 紙

但 保土ヶ谷事務所電話料10月分

2022年 10月 31日 上記正に領収いたしました

日本共産党横浜西南地区委員会

係印

払込受領証
(金融機関兼用)

払込人氏名
日本共産党横浜西南地区委員会

保土ヶ谷 様

ご請求先番号
80000001404

請求年月
2022年10月

金額
6,627円

受取人
ソフトバンク株式会社(TS)

受領印

(コンビニエンスストア収納用)

22.10.25
13477
日附印

銀行 支店
(銀行・コンビニ→お客様渡し)

※貼りきれない場合等は継続用紙をご利用ください。

◎領収書等の金額のうち、一部を政務活動費に充当した場合は、①、②のいずれかを記入

①按分による充当	按分率	充当額	円
②経費の一部充当	充当する部分	団設定の事務所費・事務費等上限5万円に対しての充当として計上	2,547円

(注) 1 経費を按分率により按分して充当する場合は、①欄に按分率と按分後の政務活動費充当額を記載してください。

2 按分率とは関係なく、経費の一部を充当する場合は、②欄に充当する部分と政務活動費充当額を記載してください。 (V) (V)

令和 4 年度 領収書等添付様式

年月日	令和4年10月31日	整理番号	
項目	人件費		
目的・内容等			
政務活動員3名 9月分社会保険料事業主負担分 ¥122,040 (¥241,200) 【次頁参照】			
領収書等添付欄 ※重ならないように貼付してください。			

保険料納入告知額・領収済額通知書

3723

あなたの本月分保険料額は下記のとおりです。

なお、納入告知書を指定の金融機関に送付しましたから、指定振替日（納付期限）前日までに口座残高の確認をお願いします。

下記の金額を指定の金融機関から口座振替により受領しました。

事業所整理記号	21ニワエ	事業所番号	43879
納付目的年月	令和 4 年 10 月	納付期限	令和 4 年 11 月 30 日
健康勘定	厚生年金勘定	子ども・子育て支援勘定	
健康保険料	厚生年金保険料	子ども・子育て拠出金	
91,920	146,400	2,880	
合計額	¥241,200 円		

令和 4 年 9 月 分 保 険 料	領収日	令和 4 年 10 月 31 日
健康勘定	厚生年金勘定	子ども・子育て支援勘定
健康保険料	厚生年金保険料	子ども・子育て拠出金
91,920	146,400	2,880
合計額	¥241,200 円	

令和 4 年 11 月 18 日

歳入徴収官

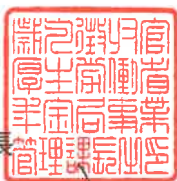

厚生労働省年金局事業管理課長
 (日本年金機構
 横浜中 年金事務所)

231-0005 横浜市 中区 本町
 6-50-10 市役所内

日本共産党横浜市議員団事務局
 荒木由美子 様

02/02 14048398

(裏面へつづく)

※貼りきれない場合等は継続用紙をご利用ください。

◎領収書等の金額のうち、一部を政務活動費に充当した場合は、①、②のいずれかを記入

①按分による充当	按分率		充当額	円
②経費の一部充当	充当する部分	事業主負担分として	充当額	122,040 円

(注) 1 経費を按分率により按分して充当する場合は、①欄に按分率と按分後の政務活動費充当額を記載してください。

2 按分率とは関係なく、経費の一部を充当する場合は、②欄に充当する部分と政務活動費充当額を記載してください。



令和 4 年度 領 収 書 等 添 付 様 式 (継 続 添 付 用)

年月日	令和4年10月31日	整理番号	
項目	人件費		

目的・内容等

領収書等添付欄 ※重ならないように貼付してください。

2022年10月31日引き落とし(9月分)

社会保険料(政務活動員 本人負担分 3名分合計)

健康保険料	厚生年金保険料	合計
14,937	23,790	38,727
16,086	25,620	41,706
14,937	23,790	38,727
45,960	73,200	119,160

社会保険料(事業主負担分)

請求額合計 (通知表の合計数値)	各自負担合計	合計(事業主負担分)
241,200	119,160	122,040