

年月日	令和4年11月1日	整理番号	
-----	-----------	------	--

項目	資料購入費
----	-------

目的・内容等

団議員室 定期購読料「原水協通信」 '22年1月～12月 ¥2,640+払込手数料¥262

領収書等添付欄 ※重ならないように貼付してください。

ご利用明細票

お取扱日	店番	取扱番号
04-11-01	02410	A93180007
取扱店	ヨコハマシャクシヨナイ	
払込口座	50474	
払込金額	*2,640	料金 *262

振替受付票

払込みの証拠となるものですから大切に保存して下さい。

料金には、消費税等が含まれています。(ゆうちょ銀行)

00260-乙

50474

原水協通信購読料

2640

日本共産党横浜市会議員団

入金額 *2,902

おつり *0

キャッシュバック率 5倍!

ゆうちょデビットキャンペーン!

印紙税申告納付につき麹町税務署承認済

※貼りきれない場合等は継続用紙をご利用ください。

◎領収書等の金額のうち、一部を政務活動費に充当した場合は、①、②のいずれかを記入

①按分による充当	按分率		充当額	円
②経費の一部充当	充当する部分		充当額	円

(注) 1 経費を按分率により按分して充当する場合は、①欄に按分率と按分後の政務活動費充当額を記載してください。
 2 按分率とは関係なく、経費の一部を充当する場合は、②欄に充当する部分と政務活動費充当額を記載してください。

④ ⑤

年月日	令和4年11月2日	整理番号	
-----	-----------	------	--

項目	事務費
----	-----

目的・内容等

団議員室 消耗品・文具代(ゲルインキボールペン2本) ¥802

領収書等添付欄 ※重ならないように貼付してください。



FamilyMart
 桜木町弁天橋店
 神奈川県横浜市中区太田町6-87
 電話: 045-680-4768
 2022年11月 2日 (水) 11:20
 レジ 1-7500 責No. 290
 下記公共料金等の代理受領は
 別領収証となります
 ウェルネット代行 1件

※貼りきれない場合等は継続用紙をご利用ください。

◎領収書等の金額のうち、一部を政務活動費に充当した場合は、①、②のいずれかを記入

①按分による充当	按分率		充当額	円
②経費の一部充当	充当する部分		充当額	円

(注) 1 経費を按分率により按分して充当する場合は、①欄に按分率と按分後の政務活動費充当額を記載してください。
 2 按分率とは関係なく、経費の一部を充当する場合は、②欄に充当する部分と政務活動費充当額を記載してください。



年月日	令和4年11月2日	整理番号	
項目	広報費		
目的・内容等			
タウンニュース神奈川区（宇佐美） 10/27号市政報告掲載料 ¥214,500（振込料550円含む）			
領収書等添付欄 ※重ならないように貼付してください。			

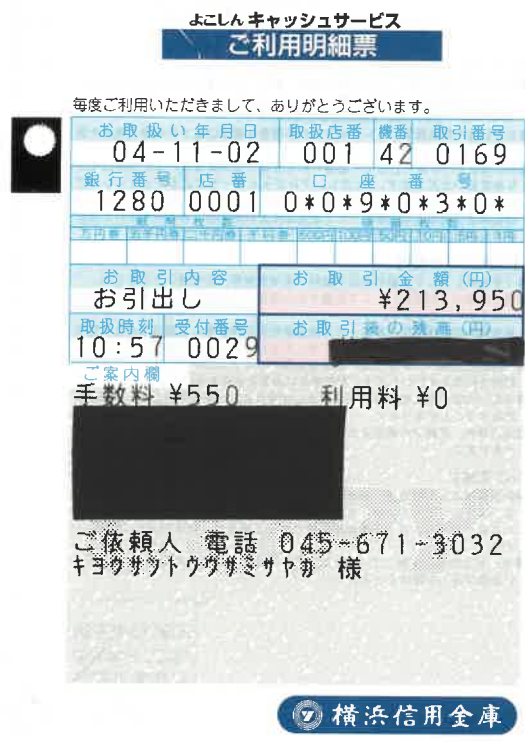

※貼りきれない場合等は継続用紙をご利用ください。

◎領収書等の金額のうち、一部を政務活動費に充当した場合は、①、②のいずれかを記入

①按分による充当	按分率		充当額	円
②経費の一部充当	充当する部分		充当額	円

(注) 1 経費を按分率により按分して充当する場合は、①欄に按分率と按分後の政務活動費充当額を記載してください。

2 按分率とは関係なく、経費の一部を充当する場合は、②欄に充当する部分と政務活動費充当額を記載してください。

① ②

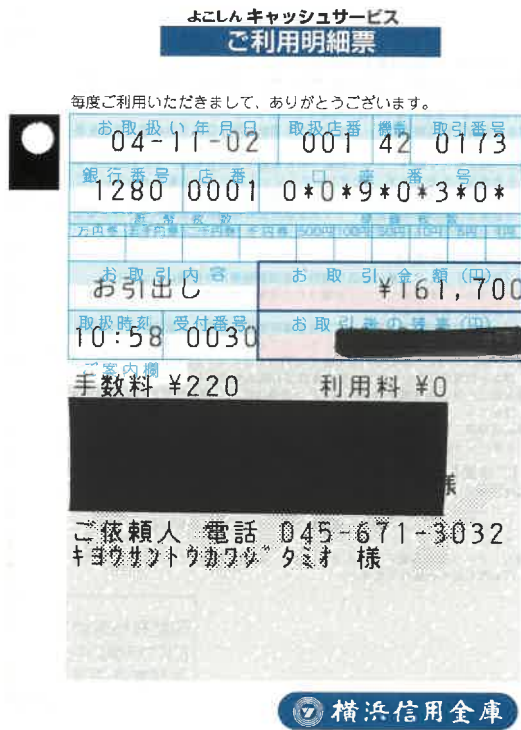
年月日	令和4年11月2日	整理番号	
項目	広報費		
目的・内容等			
「こんにちは かわじ 民夫です」(市政報告)10月特別号 タブロイド判作成料 (35,000部) ¥161,700+振込料220円			
領収書等添付欄 ※重ならないように貼付してください。			
			
※貼りきれない場合等は継続用紙をご利用ください。			

◎領収書等の金額のうち、一部を政務活動費に充当した場合は、①、②のいずれかを記入

①按分による充当	按分率		充当額	円
②経費の一部充当	充当する部分		充当額	円

(注) 1 経費を按分率により按分して充当する場合は、①欄に按分率と按分後の政務活動費充当額を記載してください。

2 按分率とは関係なく、経費の一部を充当する場合は、②欄に充当する部分と政務活動費充当額を記載してください。

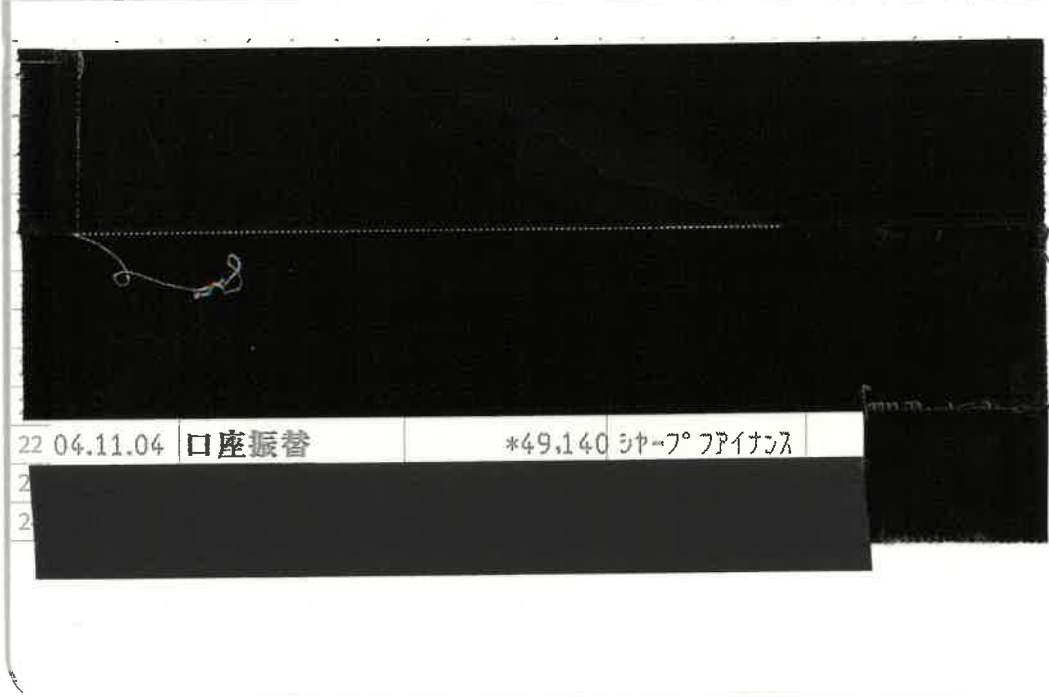
年月日	令和4年11月4日	整理番号	
項目	事務費		
目的・内容等			
団議員室 印刷機 リース料 ¥49,140			
領収書等添付欄 ※重ならないように貼付してください。			
			
※貼りきれない場合等は継続用紙をご利用ください。			

◎領収書等の金額のうち、一部を政務活動費に充当した場合は、①、②のいずれかを記入

①按分による充当	按分率		充当額	円
②経費の一部充当	充当する部分		充当額	円

(注) 1 経費を按分率により按分して充当する場合は、①欄に按分率と按分後の政務活動費充当額を記載してください。

2 按分率とは関係なく、経費の一部を充当する場合は、②欄に充当する部分と政務活動費充当額を記載してください。

令和 4 年度 領収書等添付様式（集合）【次頁参照】

年月日	令和4年11月4日	整理番号	
-----	-----------	------	--

A

項目	資料購入費		
目的・内容等			
団議員室 図書購入「失敗しないためのジェンダー表現ガイド」、「生活保護手帳2022」「生活保護手帳別冊問答集2022」各1冊 ¥6,820 ※クレジット決済			
①按分による充当	按分率		充当額 円
②経費の一部充当	充当する部分	政務活動分のみ	充当額 6,820 円

B

項目	事務費		
目的・内容等			
団議員室 消耗品・文具代(フラッシュメモリ32GB 2個) ¥1,864 ※クレジット決済			
①按分による充当	按分率		充当額 円
②経費の一部充当	充当する部分	政務活動分のみ	充当額 1,864 円

C

項目			
目的・内容等			
①按分による充当	按分率		充当額 円
②経費の一部充当	充当する部分		充当額 円

D

項目			
目的・内容等			
①按分による充当	按分率		充当額 円
②経費の一部充当	充当する部分		充当額 円

E

項目			
目的・内容等			
①按分による充当	按分率		充当額 円
②経費の一部充当	充当する部分		充当額 円

年月日	令和4年11月7日	整理番号	
-----	-----------	------	--

項目	事務費
----	-----

目的・内容等

かわじ（旭区）事務所SMBC（理想科学）印刷機リース料¥11,000（¥22,000）

領収書等添付欄 ※重ならないように貼付してください。





※貼りきれない場合等は継続用紙をご利用ください。

◎領収書等の金額のうち、一部を政務活動費に充当した場合は、①、②のいずれかを記入

①按分による充当	按分率	1/2（条例の範囲内の活動と条例の範囲外の活動）	充当額	11,000 円
②経費の一部充当	充当する部分		充当額	円

(注) 1 経費を按分率により按分して充当する場合は、①欄に按分率と按分後の政務活動費充当額を記載してください。
 2 按分率とは関係なく、経費の一部を充当する場合は、②欄に充当する部分と政務活動費充当額を記載してください。

2022年度
2022年10月分
調査研究費 (交通費)

政務活動費 支払証明書

氏名 あらき 由美子

10月

日	曜日	使途(内容)	金額	支払先	区間	領収書を 徴収できな かった理由
4	火	市政報告のための準備(スライド他)	924	神奈川中央交通 横浜市営地下鉄	引越坂～地下鉄弘明寺～地下鉄桜木町	ICカード等 利用の為
6	木	団会議(定例会対策など)	924	神奈川中央交通 横浜市営地下鉄	引越坂～地下鉄弘明寺～地下鉄桜木町	ICカード等 利用の為
10	月	給食シンポジウム(中期計画報告のため)	924	神奈川中央交通 横浜市営地下鉄	引越坂～地下鉄弘明寺～地下鉄桜木町	ICカード等 利用の為
11	火	団会議(追加議案質疑)	924	神奈川中央交通 横浜市営地下鉄	引越坂～地下鉄弘明寺～地下鉄桜木町	ICカード等 利用の為
20	木	団会議(4定に向けて、中期計画賛否など)	924	神奈川中央交通 横浜市営地下鉄	引越坂～地下鉄弘明寺～地下鉄桜木町	ICカード等 利用の為
27	木	団会議(市政新聞発行についてなど)	924	神奈川中央交通 横浜市営地下鉄	引越坂～地下鉄弘明寺～地下鉄桜木町	ICカード等 利用の為
						ICカード等 利用の為
						ICカード等 利用の為
						ICカード等 利用の為
						ICカード等 利用の為
						ICカード等 利用の為
						ICカード等 利用の為
						ICカード等 利用の為
						ICカード等 利用の為
合計金額			5,544			

◎上記のとおり相違ありません

2022年 11月10日

日本共産党横浜市議員団

団長 荒木 由美子



2022年度
2022年10月分
 調査研究費（交通費）

政務活動費 支払証明書

氏名 宇佐美 さやか

10月

日	曜日	使途(内容)	金額	支払先	区間	領収書を 徴収できな かった理由
6	木	団会議(定例会対策など)	712	市営バス・相鉄バス・JR	羽沢団地前・桜木町	ICカード等 利用の為
20 22	木	団会議(4定に向けて、中期計画賛否など)	712	市営バス・相鉄バス・JR	羽沢団地前・桜木町	ICカード等 利用の為
27	木	団会議(市政新聞発行についてなど)	712	市営バス・相鉄バス・JR	羽沢団地前・桜木町	ICカード等 利用の為
						ICカード等 利用の為
						ICカード等 利用の為
						ICカード等 利用の為
						ICカード等 利用の為
						ICカード等 利用の為
						ICカード等 利用の為
						ICカード等 利用の為
						ICカード等 利用の為
						ICカード等 利用の為
						ICカード等 利用の為
						ICカード等 利用の為
						ICカード等 利用の為
						ICカード等 利用の為
						ICカード等 利用の為
						ICカード等 利用の為
						ICカード等 利用の為
						ICカード等 利用の為
合計金額			2,136			

◎上記のとおり相違ありません
 2022年 11月10日
 日本共産党横浜市議員団
 団長 荒木 由美子 



2022年度
2022年10月分
調査研究費（交通費）

政務活動費 支払証明書

氏名 大貫 憲夫

10月

日	曜日	使途(内容)	金額	支払先	区間	領収書を 徴収できな かった理由
3	月	経済・港湾決算ヒヤリング	314	東急電鉄	青葉台～あざみ野往復	ICカード等 利用の為
5	水	経済・港湾決算ヒヤリング	314	東急電鉄	青葉台～あざみ野往復	ICカード等 利用の為
20	木	団会議(4定に向けて、中期計画賛否など)	314	東急電鉄	青葉台～あざみ野往復	ICカード等 利用の為
27	木	団会議(市政新聞発行についてなど)	314	東急電鉄	青葉台～あざみ野往復	ICカード等 利用の為
						ICカード等 利用の為
						ICカード等 利用の為
						ICカード等 利用の為
						ICカード等 利用の為
						ICカード等 利用の為
						ICカード等 利用の為
						ICカード等 利用の為
						ICカード等 利用の為
						ICカード等 利用の為
						ICカード等 利用の為
						ICカード等 利用の為
						ICカード等 利用の為
						ICカード等 利用の為
						ICカード等 利用の為
						ICカード等 利用の為
						ICカード等 利用の為
						ICカード等 利用の為
合計金額			1,256			

◎上記のとおり相違ありません

2022年 11月10日

日本共産党横浜市議員団
 団長 荒木 由美子



☑ ☑

2022年度
2022年10月分
調査研究費（交通費）

政務活動費 支払証明書

氏名 かわじ 民夫

10月

日	曜日	用途(内容)	金額	支払先	区間	領収書を 徴収できな かった理由
4	火	決算環境創造局調査	462	相鉄・みなとみらい	希望ヶ丘～横浜	ICカード等 利用の為
6	木	団会議(定例会対策など)	462	相鉄・みなとみらい	希望ヶ丘～横浜	ICカード等 利用の為
11	火	団会議(追加議案質疑)	462	相鉄・みなとみらい	希望ヶ丘～横浜	ICカード等 利用の為
20	木	団会議(4定に向けて、中期計画賛否など)	462	相鉄・みなとみらい	希望ヶ丘～横浜	ICカード等 利用の為
27	木	団会議(市政新聞発行についてなど)	462	相鉄・みなとみらい	希望ヶ丘～横浜	ICカード等 利用の為
28	金	区民への市庁舎案内	462	相鉄・みなとみらい	希望ヶ丘～横浜	ICカード等 利用の為
						ICカード等 利用の為
						ICカード等 利用の為
						ICカード等 利用の為
						ICカード等 利用の為
						ICカード等 利用の為
						ICカード等 利用の為
						ICカード等 利用の為
						ICカード等 利用の為
						ICカード等 利用の為
合計金額			2,772			

◎上記のとおり相違ありません

2022年 11月10日

日本共産党横浜市会議員団

団長 荒木 由美子



2022年度
2022年10月分
調査研究費（交通費）

政務活動費 支払証明書

氏名 古谷 やすひこ

10月

日	曜日	使途(内容)	金額	支払先	区間	領収書を 徴収できな かった理由
3	月	教育委員会レク	860	JR/臨港バス	矢向西町—川崎—桜木町	ICカード等 利用の為
12	水	市民病院へマイナンバー視察	860	JR/臨港バス	矢向西町—川崎—横浜	ICカード等 利用の為
20	木	団会議(4定に向けて、中期計画賛否など)	860	JR/臨港バス	矢向西町—川崎—桜木町	ICカード等 利用の為
21	金	上大岡就労支援センター視察	860	JR/臨港バス	矢向西町—川崎—桜木町	ICカード等 利用の為
23	日	根岸住宅・佐治さん夫妻宅で返還後の跡地 利用についての意見交換	860	JR/臨港バス	矢向西町—川崎—関内	ICカード等 利用の為
						ICカード等 利用の為
						ICカード等 利用の為
						ICカード等 利用の為
						ICカード等 利用の為
						ICカード等 利用の為
						ICカード等 利用の為
						ICカード等 利用の為
						ICカード等 利用の為
						ICカード等 利用の為
						ICカード等 利用の為
						ICカード等 利用の為
						ICカード等 利用の為
						ICカード等 利用の為
						ICカード等 利用の為
						ICカード等 利用の為
						ICカード等 利用の為
合計金額			4,300			

◎上記のとおり相違ありません
2022年11月10日
日本共産党横浜市議員団
団長 荒木 由美子 

① ②

年月日	令和4年11月10日	整理番号	
項目	人件費		
目的・内容等			
政務活動員4名 11月分給与+通勤費¥1,157,749 (334,400+3,950) ¥338,350 (253,700+16,269) ¥269,969 (265,100+14,720) ¥279,820 (261,500+8,110) ¥269,610 計3枚			

領収書等添付欄 ※重ならないよう

領 収 証

日本共産党横浜市議員団様 2022年 11月 10日

★ ¥334,400-

但 11月分給与
上記正に領収いたしました

内 訳

領 収 証

日本共産党横浜市議員団様 2022年 11月 10日

★ ¥3,950-

但 11月分通勤費
上記正に領収いたしました

内 訳

税抜金額

消費税額等(%)

kannet

場合等は継続用紙をご利用ください。

◎領収書等の金額のうち、一部を政務活動費に充当した場合は、①、②のいずれかを記入

①按分による充当	按分率		充当額	円
②経費の一部充当	充当する部分		充当額	円

(注) 1 経費を按分率により按分して充当する場合は、①欄に按分率と按分後の政務活動費充当額を記載してください。

2 按分率とは関係なく、経費の一部を充当する場合は、②欄に充当する部分と政務活動費充当額を記載してください。

令和 4 年度 領収書等添付様式 (継続添付用)

年月日	令和4年11月10日	整理番号	
項目	人件費		

目的・内容等

領 収 証

日本共産党横浜市会議員団 様 2022年 11月 10日

★ ¥253,700-

但 11月分給与
上記正に領収いたしました

内 訳

税抜金額

消費税額等(%)

kaunet

領 収 証

日本共産党横浜市会議員団 様 2022年 11月 10日

★ ¥16,269-

但 11月分通勤費
上記正に領収いたしました

内 訳

領 収 証

日本共産党横浜市会議員団 様 2022年 11月 10日

★ ¥265,100-

但 11月分給与
上記正に領収いたしました

内 訳

税抜金額

消費税額等(%)

kaunet

令和 4 年度 領 収 書 等 添 付 様 式 (継 続 添 付 用)

年月日	令和4年11月10日	整理番号	
項目	人件費		

目的・内容等

領 収 証

日本共産党横浜市会議員団 様 2022年 11月 10日

★ ¥14,720-

但 11月分通勤費
上記正に領収いたしました

内 訳

税抜金額
消費税額等(%)



kannet

領 収 証

日本共産党横浜市会議員団 様 2022年 11月 10日

★ ¥261,500-

但 11月分給与
上記正に領収いたしました

内 訳



領 収 証

日本共産党横浜市会議員団 様 2022年 11月 10日

★ ¥8,110-

但 11月分通勤費
上記正に領収いたしました

内 訳

税抜金額
消費税額等(%)



kannet

年月日	令和4年11月10日	整理番号	
項目	事務費		
目的・内容等			
団議員室 独自FAX回線使用料(NTT) ¥5,505			
領収書等添付欄 ※重ならないように貼付してください。			
※貼りきれない場合等は継続用紙をご利用ください。			

◎領収書等の金額のうち、一部を政務活動費に充当した場合は、①、②のいずれかを記入

①按分による充当	按分率		充当額	円
②経費の一部充当	充当する部分		充当額	円

(注) 1 経費を按分率により按分して充当する場合は、①欄に按分率と按分後の政務活動費充当額を記載してください。

2 按分率とは関係なく、経費の一部を充当する場合は、②欄に充当する部分と政務活動費充当額を記載してください。



年月日	令和4年11月10日	整理番号	
項目	事務費		
目的・内容等			
団議員室 消耗品・文具代(ボールペン芯4セット) ¥1,053			

領収書等添付欄 ※重ならないように貼付してください。

払込受領証
(コンビニエンスストア用)

ゆうちょ銀行・郵便局でお支払いの場合は左欄の2枚だけをお出しください。

ご依頼人
日本共産党 横浜市会
議員団 様

ご請求番号
0000000000454881

金額
1,053 円

内消費税等
95 円

受取人
株式会社ユニオンサー
ビス

受取印

収入印紙貼付欄
(コンビニエンスストア用)

受領日附印
22.11.10

11/10

(お客様控)
代行会社 三菱UFJファクター ㈱

セブン-イレブン
横浜市役所店
神奈川県横浜市中区本町6丁目50
番地10
電話：045-663-9711 ｼﾞ#2

2022年11月10日(木) 11:48 責058
公共料金・インターネットショッピング等の
受付明細は下記のとおりです。
収納代行三菱UFJファクター 1件
計 1件

※貼りきれない場合等は継続用紙をご利用ください。

◎領収書等の金額のうち、一部を政務活動費に充当した場合は、①、②のいずれかを記入

①按分による充当	按分率		充当額	円
②経費の一部充当	充当する部分		充当額	円

(注) 1 経費を按分率により按分して充当する場合は、①欄に按分率と按分後の政務活動費充当額を記載してください。

2 按分率とは関係なく、経費の一部を充当する場合は、②欄に充当する部分と政務活動費充当額を記載してください。



令和 4 年度 領収書等添付様式

年月日	令和4年11月10日	整理番号	
項目	広報費		
目的・内容等			
「こんにちはわ宇佐美さやかです（市政報告）」B4版 11月特別号 新聞折込費 (26,500部) ¥107,855+振込料¥550			
領収書等添付欄 ※重ならないように貼付してください。			



※貼りきれない場合等は継続用紙をご利用ください。

◎領収書等の金額のうち、一部を政務活動費に充当した場合は、①、②のいずれかを記入

①按分による充当	按分率		充当額	円
②経費の一部充当	充当する部分		充当額	円

(注) 1 経費を按分率により按分して充当する場合は、①欄に按分率と按分後の政務活動費充当額を記載してください。

2 按分率とは関係なく、経費の一部を充当する場合は、②欄に充当する部分と政務活動費充当額を記載してください。



年月日	令和4年11月10日	整理番号	
項目	広報費		
目的・内容等			
タウンニュース港北区（白井） 11/3号市政報告掲載料 ¥113,850（振込料550円含む）			
領収書等添付欄 ※重ならないように貼付してください。			



※貼りきれない場合等は継続用紙をご利用ください。

◎領収書等の金額のうち、一部を政務活動費に充当した場合は、①、②のいずれかを記入

①按分による充当	按分率		充当額	円
②経費の一部充当	充当する部分		充当額	円

(注) 1 経費を按分率により按分して充当する場合は、①欄に按分率と按分後の政務活動費充当額を記載してください。

2 按分率とは関係なく、経費の一部を充当する場合は、②欄に充当する部分と政務活動費充当額を記載してください。

年月日	令和4年11月13日	整理番号	
項目	研修費		
目的・内容等			
政務活動員（辻） 第50回神奈川県自治体学校参加費 ¥700			
領収書等添付欄			
<p>領 収 書</p> <p>2022年11月13日</p> <p>日本共産党横浜市議員団</p> <p>■■■■ 様</p> <p>★ 700 円</p> <p>第 50 回神奈川県自治体学校参加費 上記正に領収いたしました</p> <p>第 50 回神奈川県自治体学校 実行委員長 政村 修</p> 			
※貼りきれない場合等は継続用紙をご利用ください。			

◎領収書等の金額のうち、一部を政務活動費に充当した場合は、①、②のいずれかを記入

①按分による充当	按分率		充当額	円
②経費の一部充当	充当する部分		充当額	円

(注) 1 経費を按分率により按分して充当する場合は、①欄に按分率と按分後の政務活動費充当額を記載してください。

2 按分率とは関係なく、経費の一部を充当する場合は、②欄に充当する部分と政務活動費充当額を記載してください。

年月日	令和4年11月14日	整理番号	
項目	事務費		
目的・内容等			
団議員室 市政FAXニュース 等送信代行業社 (L-NET) 利用料 ¥44,988			
領収書等添付欄 ※重ならないように貼付してください。			

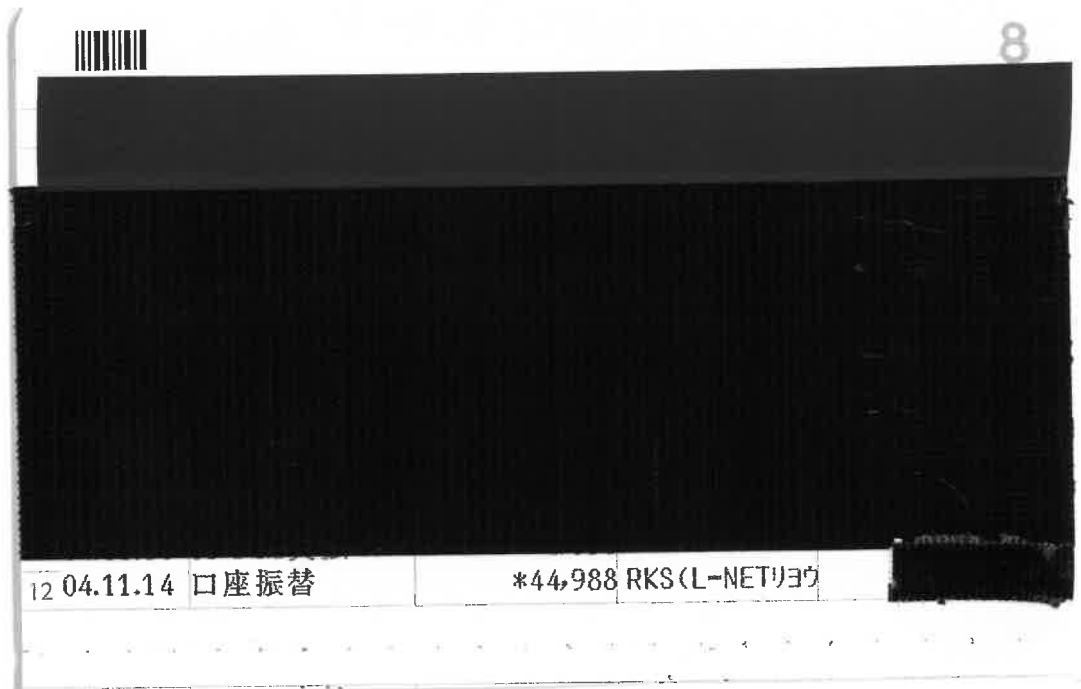

※貼りきれない場合等は継続用紙をご利用ください。

◎領収書等の金額のうち、一部を政務活動費に充当した場合は、①、②のいずれかを記入

①按分による充当	按分率		充当額	円
②経費の一部充当	充当する部分		充当額	円

(注) 1 経費を按分率により按分して充当する場合は、①欄に按分率と按分後の政務活動費充当額を記載してください。

2 按分率とは関係なく、経費の一部を充当する場合は、②欄に充当する部分と政務活動費充当額を記載してください。

年月日	令和4年11月16日	整理番号	
-----	------------	------	--

項目	資料購入費
----	-------

目的・内容等

団議員室 定期購読料「日中友好新聞」 '22年5月～10月分 ¥3,110
 (送料110円)

領収書等添付欄 ※重ならないように貼付してください。

振替払込請求書兼受領証

口座記号番号	00260	9	通常払込 料金を加入 者負担
		7827	
加入者名	日中友好協会神奈川県 連合会		
金額	千 百 十 万 千 百 十 円 43000		
ご依頼人	日本共産党横浜市会議員団 様		
料金	N94360005 04-11-16 横浜 市役所内 郵便局 料金 110円		
備考	(02410)		

記載事項を訂正した場合は、その箇所に訂正印を押してください。

この受領証は、大切に保管してください。

※貼りきれない場合等は継続用紙をご利用ください。

◎領収書等の金額のうち、一部を政務活動費に充当した場合は、①、②のいずれかを記入

①按分による充当	按分率		充当額	円
②経費の一部充当	充当する部分		充当額	円

(注) 1 経費を按分率により按分して充当する場合は、①欄に按分率と按分後の政務活動費充当額を記載してください。

2 按分率とは関係なく、経費の一部を充当する場合は、②欄に充当する部分と政務活動費充当額を記載してください。

① ②

年月日	令和4年11月17日	整理番号																										
項目	事務所費																											
目的・内容等																												
かわじ(旭区) 事務所 ガス料金 11月分 ¥1,007 (¥2,015)																												
領収書等添付欄 ※重ならないように貼付してください。																												
 <table border="1" style="width:100%; border-collapse: collapse; margin-top: 10px;"> <thead> <tr> <th style="width:10%;">年月日</th> <th style="width:20%;">摘要</th> <th style="width:20%;">お支払い金額(円)</th> <th style="width:20%;">お預かり金額(円)</th> <th style="width:30%;">差し引き残高(円)</th> </tr> </thead> <tbody> <tr> <td>9 04~11-17</td> <td>口座振替</td> <td>*2,015</td> <td>シガキキョウテン(HFC)</td> <td></td> </tr> <tr> <td>10</td> <td></td> <td></td> <td></td> <td></td> </tr> <tr> <td>11</td> <td></td> <td></td> <td></td> <td></td> </tr> <tr> <td>12</td> <td></td> <td></td> <td></td> <td></td> </tr> </tbody> </table>				年月日	摘要	お支払い金額(円)	お預かり金額(円)	差し引き残高(円)	9 04~11-17	口座振替	*2,015	シガキキョウテン(HFC)		10					11					12				
年月日	摘要	お支払い金額(円)	お預かり金額(円)	差し引き残高(円)																								
9 04~11-17	口座振替	*2,015	シガキキョウテン(HFC)																									
10																												
11																												
12																												
※貼りきれない場合等は継続用紙をご利用ください。																												

◎領収書等の金額のうち、一部を政務活動費に充当した場合は、①、②のいずれかを記入

①按分による充当	按分率	1/2 (条例の範囲内の活動と条例の範囲外の活動)	充当額	1,007 円
②経費の一部充当	充当する部分		充当額	円

(注) 1 経費を按分率により按分して充当する場合は、①欄に按分率と按分後の政務活動費充当額を記載してください。

2 按分率とは関係なく、経費の一部を充当する場合は、②欄に充当する部分と政務活動費充当額を記載してください。

① ②

年月日	令和4年11月19日	整理番号	
項目	事務所費		
目的・内容等			
古谷 やすひこ (鶴見区)事務所 賃貸料(前納) 12月分 ¥50,000 (¥120,000)			
領収書等添付欄 ※重ならないように貼付してください。			

◎領収書等の金額のうち、一部を政務活動費に充当した場合は、①、②のいずれかを記入

①按分による充当	按分率		充当額	円
②経費の一部充当	充当する部分	団の規定により	充当額	50,000 円

(注) 1 経費を按分率により按分して充当する場合は、①欄に按分率と按分後の政務活動費充当額を記載してください。

2 按分率とは関係なく、経費の一部を充当する場合は、②欄に充当する部分と政務活動費充当額を記載してください。

☑ ☑

令和 4 年度 領収書等添付様式

年月日	令和4年11月20日	整理番号	
項目	事務所費		

目的・内容等

宇佐美 さやか (神奈川県)事務所 賃貸料 11月分 ¥50,000(¥178,240)

領収書

領 収 書

横浜市会議員 宇佐美 清香 様

金 50,000 円

但し、2022年11月事務所賃料として

ご利用明細

三菱UFJ銀行

2022年11月20日

ご利用いただきありがとうございます。

このご利用明細は必ずお持ち帰りください。

年月日	取扱店番	お取引内容
041120	0251165	お振り込み
受付通番	銀行番号	支店番号
01510008	0376	0100***
お取引金額		
*****		¥178,240*

お取扱い できない場合	残高	
		* * *
時刻	税引手数料	おつり
8.22		
お振込先 お受取人 ご依頼人	ニホンキョウサントウヨコハマホクトウ様	

日本共産党横浜北東地区委員会

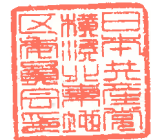

※貼りきれない場合等は継続用紙をご利用ください。

◎領収書等の金額のうち、一部を政務活動費に充当した場合は、①、②のいずれかを記入

①按分による充当	按分率	充当額	円
②経費の一部充当	充当する部分	団の規定により	50,000 円

(注) 1 経費を按分率により按分して充当する場合は、①欄に按分率と按分後の政務活動費充当額を記載してください。

2 按分率とは関係なく、経費の一部を充当する場合は、②欄に充当する部分と政務活動費充当額を記載してください。



令和 4 年度 領収書等添付様式

年月日	令和4年11月20日	整理番号	
項目	事務所費		

目的・内容等

白井 まさ子 (港北区)事務所 賃貸料 11月分 ¥42,000 (¥126,000)

領収書

領 収 書

横浜市会議員 白井 正子 様

金 42,000 円

但し、2022年11月事務所賃料として

ご利用明細

三菱UFJ銀行

2022年11月20日

ご来店いただきありがとうございます。

このご利用明細は必ずお持ち帰りください。

年月日	取扱店番	お取引内容
041120	0251165	お振り込み
受付通番	銀行番号	支店番号
015200080376	0100***	
お取引金額		¥126,000*

お取扱い できない場合	残高	* * *
時刻8.22	税込手数料	¥220* おつり

日本共産党横浜北東地区委員会

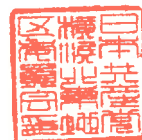

お振込先・お受取人
ご依頼人

ニホンキョウサントウヨコハマホクトウ様

※貼りきれない場合等は継続用紙をご利用ください。

①領収書等の金額のうち、一部を政務活動費に充当した場合は、①、②のいずれかを記入

①按分による充当	按分率	1/3 (条例の範囲内の活動と条例の範囲外の活動)	充当額	42,000 円
②経費の一部充当	充当する部分		充当額	円

(注) 1 経費を按分率により按分して充当する場合は、①欄に按分率と按分後の政務活動費充当額を記載してください。

2 按分率とは関係なく、経費の一部を充当する場合は、②欄に充当する部分と政務活動費充当額を記載してください。



年月日	令和4年11月21日	整理番号	
項目	資料購入費		
目的・内容等			
岩崎（戸塚区）事務所 日刊「しんぶん赤旗」①「しんぶん赤旗」日曜版① 新かながわ① など 11月分 ¥8,404			

領収書等添付

岩崎ひろし事務所 様

新聞・雑誌名	部数	金額
日刊「しんぶん赤旗」	* 1	3,497
「しんぶん赤旗」日曜版	* 1	930
新かながわ	1	400
『前衛』	1	744
『前衛』臨時	1	990

*印は税率8%

来年の地方選にむけ、「赤旗」の拡大にとりくんでいます。友人・知人・親戚などに「おもしろいよ」と声をかけ。拡大にご協力下さい、

日本共産党発行の **しんぶん赤旗** 領収書

8,404 円

2022 年 11 月分

上記の金額たしかにいただきました。
ありがとうございました。

日本共産党
横浜西南地区委員会
横浜市戸塚区戸塚町3875
TEL 045-864-1861

領収日 11/21 扱者

岩崎ひろし事務所 様

新聞・雑誌名	部数	金額
『経済』	1	1,049
議会と自治体	1	794

*印は税率8%

来年の地方選にむけ、「赤旗」の拡大にとりくんでいます。友人・知人・親戚などに「おもしろいよ」と声をかけ。拡大にご協力下さい、

日本共産党発行の **しんぶん赤旗** 領収書

~~1,843~~ 円

2022 年 11 月分

上記の金額たしかにいただきました。
ありがとうございました。

日本共産党
横浜西南地区委員会
横浜市戸塚区戸塚町3875
TEL 045-864-1861

領収日 11/21 扱者

※貼りきれない場合等は継続用紙をご利用ください。

◎領収書等の金額のうち、一部を政務活動費に充当した場合は、①、②のいずれかを記入

①按分による充当	按分率	充当額	円
②経費の一部充当	充当する部分	充当額	円

(注) 1 経費を按分率により按分して充当する場合は、①欄に按分率と按分後の政務活動費充当額を記載してください。

2 按分率とは関係なく、経費の一部を充当する場合は、②欄に充当する部分と政務活動費充当額を記載してください。

① ②

年月日	令和4年11月21日	整理番号	
項目	事務費		
目的・内容等			
団議員室 コピー機利用料、印刷機・コピー機保守料・PCセキュリティー、インク6本 合計¥179,710			
領収書等添付欄 ※重ならないように貼付してください。			

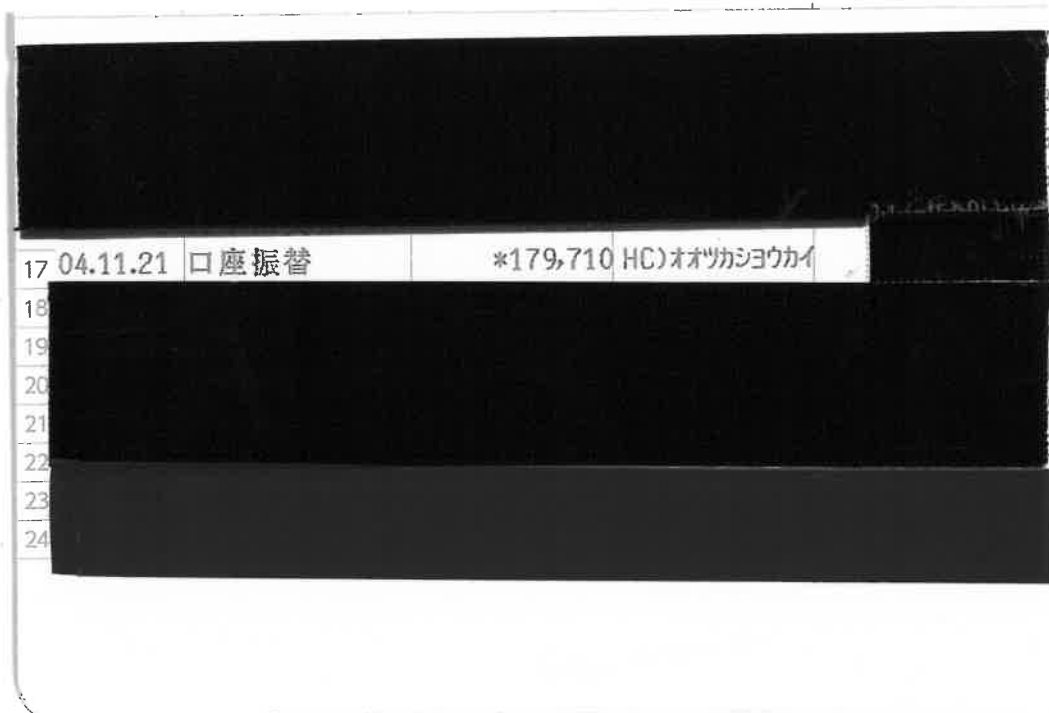

※貼りきれない場合等は継続用紙をご利用ください。

◎領収書等の金額のうち、一部を政務活動費に充当した場合は、①、②のいずれかを記入

①按分による充当	按分率		充当額	円
②経費の一部充当	充当する部分		充当額	円

(注) 1 経費を按分率により按分して充当する場合は、①欄に按分率と按分後の政務活動費充当額を記載してください。

2 按分率とは関係なく、経費の一部を充当する場合は、②欄に充当する部分と政務活動費充当額を記載してください。

① ②

年月日	令和4年11月21日	整理番号	
項目	広聴費		
目的・内容等			
市政市民アンケート 返信受取人払い (11/10-11/21分) ¥560 計2枚			
領収書等添付欄 ※重ならないように貼付してください。			

領収書

領収書

領収書

日本共産党横浜市会議員団 様
 (承認: 0705)
 [収納金]
 受取人払
 第一種定形
 ①120 1通 ¥120

料金 ¥94
 手数料 ¥26
 料金等計 ¥120

課税計 ¥120
 (内消費税等 ¥10)
 非課税計 ¥0

合計 ¥120
 お預り 現金 ¥120

日本共産党横浜市会議員団 様
 (承認: 0705)
 [収納金]
 受取人払
 第一種定形
 ①110 1通 ¥110

料金 ¥84
 手数料 ¥26
 料金等計 ¥110

課税計 ¥110
 (内消費税等 ¥10)
 非課税計 ¥0

合計 ¥110
 お預り 現金 ¥110

日本共産党横浜市会議員団 様
 (承認: 0705)
 [収納金]
 受取人払
 第一種定形
 ①110 1通 ¥110

料金 ¥84
 手数料 ¥26
 料金等計 ¥110

課税計 ¥110
 (内消費税等 ¥10)
 非課税計 ¥0

合計 ¥110
 お預り 現金 ¥110

〒100-8792 日本郵便株式会社
 東京都千代田区大手町2-3-1
 取扱日時: 2022年11月10日 11:47
 発行No. 221110L1241 端211044646
 連絡先: 横浜港郵便局
 TEL: 0570-943-550

〒100-8792 日本郵便株式会社
 東京都千代田区大手町2-3-1
 取扱日時: 2022年11月11日 11:14
 発行No. 221111L8695 端211044641
 連絡先: 横浜港郵便局
 TEL: 0570-943-550

〒100-8792 日本郵便株式会社
 東京都千代田区大手町2-3-1
 取扱日時: 2022年11月15日 11:01
 発行No. 221115L8772 端211044641
 連絡先: 横浜港郵便局
 TEL: 0570-943-550

※貼りきれない場合等は継続用紙をご利用ください。

◎領収書等の金額のうち、一部を政務活動費に充当した場合は、①、②のいずれかを記入

①按分による充当	按分率	充当額	円
②経費の一部充当	充当する部分	充当額	円

(注) 1 経費を按分率により按分して充当する場合は、①欄に按分率と按分後の政務活動費充当額を記載してください。

2 按分率とは関係なく、経費の一部を充当する場合は、②欄に充当する部分と政務活動費充当額を記載してください。



令和 4 年度 領収書等添付様式 (継続添付用)

年月日	令和4年11月21日	整理番号	
項目	広聴費		
目的・内容等			
領収書等添付欄 ※重ならないように貼付してください。			

領収書

日本共産党横浜市会議員団 様
 (承認: 0705)
 [収納金]
 受取人払
 第一種定形
 @110 1通 ¥110

料金	¥84
手数料	¥26
料金等計	¥110

課税計	¥110
(内消費税等	¥10)
非課税計	¥0

合計	¥110
お預り 現金	¥110

〒100-8792 日本郵便株式会社
 東京都千代田区大手町2-3-1
 取扱日時: 2022年11月17日 10:44
 発行No. 221117L8820 端211044641
 連絡先: 横浜港郵便局
 TEL: 0570-943-550

領収書

日本共産党横浜市会議員団 様
 (承認: 0705)
 [収納金]
 受取人払
 第一種定形
 @110 1通 ¥110

料金	¥84
手数料	¥26
料金等計	¥110

課税計	¥110
(内消費税等	¥10)
非課税計	¥0

合計	¥110
お預り 現金	¥110

〒100-8792 日本郵便株式会社
 東京都千代田区大手町2-3-1
 取扱日時: 2022年11月21日 11:20
 発行No. 221121L8887 端211044641
 連絡先: 横浜港郵便局
 TEL: 0570-943-550

令和 4 年度 領 収 書 等 添 付 様 式

年月日	令和4年11月21日	整理番号	
項目	事務費		

目的・内容等

白井 まさ子 (港北区)事務所 11月分インク・コピー用紙代 ¥6,480 (¥24,552)
次頁参照

領収書等添付欄 ※重ならないように貼付してください。

領 収 書

横浜市会議員 白井 正子 様

金 24,552 円

但し、港北事務所 インク・コピー用紙代として

2022年11月21日

日本共産党 港北都筑事務所



※貼りきれない場合等は継続用紙をご利用ください。

◎領収書等の金額のうち、一部を政務活動費に充当した場合は、①、②のいずれかを記入

①按分による充当	按分率		充当額	円
②経費の一部充当	充当する部分	団設定の事務所費・事務費等上限5万円 に対しての充当として計上	充当額	6,480 円

(注) 1 経費を按分率により按分して充当する場合は、①欄に按分率と按分後の政務活動費充当額を記載してください。

2 按分率とは関係なく、経費の一部を充当する場合は、②欄に充当する部分と政務活動費充当額を記載してください。



令和 4 年度 領 収 書 等 添 付 様 式 (継 続 添 付 用)

年月日	令和4年11月21日	整理番号	
項目	事務費		
目的・内容等			
領収書等添付欄 ※重ならないように貼付してください。			

コードNo. 5 1 9 0 9 0 6

領 収 書

No.P 553143

日本共産党 港北都筑事務所 殿

2022 年 11 月 21 日

金額		百万		千		円
			2	4	5	52

明 細	売 掛 金	そ の 他
入金、R区分		
現金		
小切手		
30 振 込		
郵 振		
口振	2 4 5 5 2	
31 手 形		
32 相 殺		
合 計	¥ 2 4 5 5 2	
振込銀行	2022/11/7 口振	
手形期日No.	年 月 日.No.	

但し、インク、用紙代として
上記金額正に領収致しました。

(上記金額には消費税等
2,833 円を含みます)

収
入
印
紙

理想科学工業株式会社

本社 〒108-8385
東京都港区芝6-35-7 田町センタービル

取扱者

この領収書は再生紙を利用しております。

金額訂正または改変したものおよび社印、扱者印のないものは無効です。

年月日	令和4年11月22日	整理番号	
項目	事務所費		
目的・内容等			
大貫（青葉区）事務所 ガス料金 11月分 ¥1,419 (¥2,838)			

領収書等添付欄 ※重ならないように貼付してください

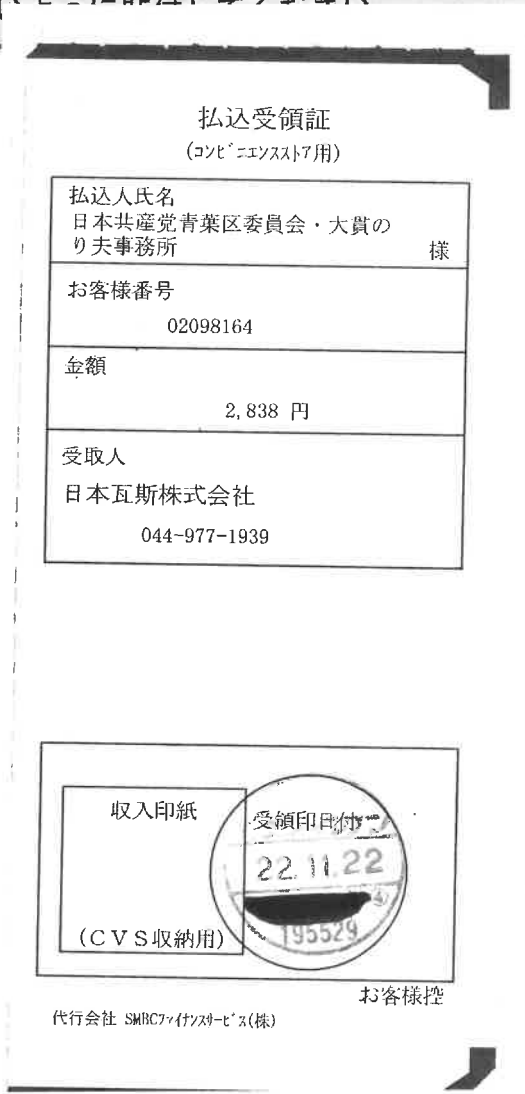

※貼つていない場合等は継続用紙をご利用ください。

◎領収書等の金額のうち、一部を政務活動費に充当した場合は、①、②のいずれかを記入

①按分による充当	按分率	1/2 (条例の範囲内の活動と条例の範囲外の活動)	充当額	1,419 円
②経費の一部充当	充当する部分		充当額	円

(注) 1 経費を按分率により按分して充当する場合は、①欄に按分率と按分後の政務活動費充当額を記載してください。

2 按分率とは関係なく、経費の一部を充当する場合は、②欄に充当する部分と政務活動費充当額を記載してください。

年月日	令和4年11月22日	整理番号	
-----	------------	------	--

項目	事務所費
----	------

目的・内容等

大貫（青葉区）事務所 電気料金 10月分 ¥2,093（¥4,187）

領収書等添付欄 ※重ならないように貼付してください。

(A)電気料金等郵便振替払込金受領証(領収証)

口座番号	00150	9	167	加入者名	東京電力エナジーパートナー株式会社
年月分	4	10	払込金額	¥4,187	うち消費税等相当額 円 380
ご契約戸数	30	A	ご使用量kWh	117	うち精算金額 円
ご使用期間	9月22日~10月23日		ご契約変更	お名前変更	月 日
ご使用契約場所	横浜市 青葉区 あざみ野 1丁目 21番(地) 10号 モリマンション 棟 101号				
ご使用契約場所名	日本共産党青葉区委員会・大貫のり夫事務所 様				
お支払人氏名	日本共産党青葉区委員会・大貫のり夫事務所 様				
お支払期限日	11月 24日				
上記お支払期限日を過ぎた場合のお支払いは、コンビニエンス・ストアをお願いいたします。					
地区番号	19	ご契約種別	従量電灯B		
お客さま番号	01121-11001-1-00				
お問い合わせ先	0120-99-5772(代)				
東京電力エナジーパートナー株式会社 (お客さま控え)					

本領収証により集金員が収納することはありません。

※貼りきれない場合等は継続用紙をご利用ください。

◎領収書等の金額のうち、一部を政務活動費に充当した場合は、①、②のいずれかを記入

①按分による充当	按分率	1/2 (条例の範囲内の活動と条例の範囲外の活動)	充当額	2,093 円
②経費の一部充当	充当する部分		充当額	円

(注) 1 経費を按分率により按分して充当する場合は、①欄に按分率と按分後の政務活動費充当額を記載してください。
 2 按分率とは関係なく、経費の一部を充当する場合は、②欄に充当する部分と政務活動費充当額を記載してください。



年月日	令和4年11月22日	整理番号	
-----	------------	------	--

項目	資料購入費
----	-------

目的・内容等

団議員室 日本経済新聞、毎日新聞代 11月分 ¥8,700

領収書等添付欄 ※重ならないように貼付してください。

区域	発証No	お客様No
405	0003	062697

領 収 証

日本共産党 横浜市会議員団 御中

22年11月分 ¥8,700 10%対象 0 (消費税 0)
 2022年 11 月 22日 (消費税額 ¥643) 8%対象 8,700 (消費税 643)
上記金額正に領収致しました。(価格には消費税が含まれております。)

商 品 名	数 量	金 額
日本経済新聞 (朝刊)※	1	4600
毎日新聞 (朝刊) ※	1	4100

※は軽減税率対象品目

毎度御購読ありがとうございます。
 日本経済新聞 Financial Times
 日経産業新聞 日経ヴェリタス
 日経流通新聞 デイリースポーツ

NSM ニュースサービス日経
横 濱

所長 XXXXXXXXXX

〒221-0842 横浜市神奈川区泉町16-4
 TEL 045-322-5995 FAX 045-321-7151
 ☎ 0120-58-3746
ココロ ミナソム

※貼りきれない場合等は継続用紙をご利用ください。

◎領収書等の金額のうち、一部を政務活動費に充当した場合は、①、②のいずれかを記入

①按分による充当	按分率		充当額	円
②経費の一部充当	充当する部分		充当額	円

(注) 1 経費を按分率により按分して充当する場合は、①欄に按分率と按分後の政務活動費充当額を記載してください。

2 按分率とは関係なく、経費の一部を充当する場合は、②欄に充当する部分と政務活動費充当額を記載してください。



年月日	令和4年11月22日	整理番号	
項目	資料購入費		
目的・内容等			
団議員室 朝日新聞 神奈川新聞代 11月分 ¥7,339			

領収書等添付欄 ※重ならないように貼付してください。

2区 12番	照会番号 12828	領 収 証																											
日本共産党 横浜市議員団 様		22年	11月分																										
本町6 50-10		1/22																											
<table border="1"> <thead> <tr> <th>銘柄</th> <th>部</th> <th>金額</th> <th>値引</th> <th>計</th> </tr> </thead> <tbody> <tr> <td>朝日新聞朝刊(朝)※</td> <td>1</td> <td>4,150</td> <td>0</td> <td>4,150</td> </tr> <tr> <td>神奈川新聞※</td> <td>1</td> <td>3,189</td> <td>0</td> <td>3,189</td> </tr> <tr> <td colspan="3">「※」は軽減税率対象</td> <td>0</td> <td>7,339</td> </tr> </tbody> </table>	銘柄	部	金額	値引	計	朝日新聞朝刊(朝)※	1	4,150	0	4,150	神奈川新聞※	1	3,189	0	3,189	「※」は軽減税率対象			0	7,339	<table border="1"> <tr> <td>合計金額</td> <td>7,339 円</td> </tr> <tr> <td>(内消費税)</td> <td></td> </tr> <tr> <td>標準</td> <td>0 円</td> </tr> <tr> <td>軽減</td> <td>544 円</td> </tr> </table>	合計金額	7,339 円	(内消費税)		標準	0 円	軽減	544 円
銘柄	部	金額	値引	計																									
朝日新聞朝刊(朝)※	1	4,150	0	4,150																									
神奈川新聞※	1	3,189	0	3,189																									
「※」は軽減税率対象			0	7,339																									
合計金額	7,339 円																												
(内消費税)																													
標準	0 円																												
軽減	544 円																												
<div style="border: 1px solid black; padding: 5px;"> 12月の集金は12月16日より開始します。宜しく願い申し上げます。 </div>		ASA関内 横浜市中区山下町201-1 TEL 045-663-3690																											



※貼りきれない場合等は継続用紙をご利用ください。

◎領収書等の金額のうち、一部を政務活動費に充当した場合は、①、②のいずれかを記入

①按分による充当	按分率		充当額	円
②経費の一部充当	充当する部分		充当額	円

(注) 1 経費を按分率により按分して充当する場合は、①欄に按分率と按分後の政務活動費充当額を記載してください。

2 按分率とは関係なく、経費の一部を充当する場合は、②欄に充当する部分と政務活動費充当額を記載してください。

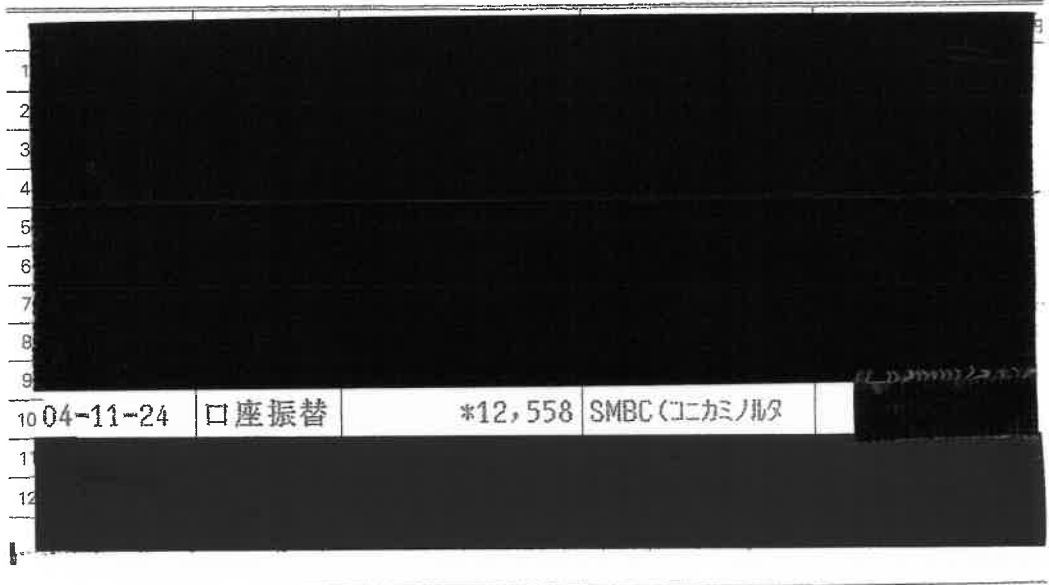

年月日	令和4年11月24日	整理番号	
項目	事務費		
目的・内容等			
かわじ（旭区）事務所SMBC（コニカミノルタ）印刷機リース料 11月分¥6,279 （¥12,558）			
領収書等添付欄 ※重ならないように貼付してください。			
 			
※貼りきれない場合等は継続用紙をご利用ください。			

◎領収書等の金額のうち、一部を政務活動費に充当した場合は、①、②のいずれかを記入

①按分による充当	按分率	1/2（条例の範囲内の活動と条例の範囲外の活動）	充当額	6,279 円
②経費の一部充当	充当する部分		充当額	円

(注) 1 経費を按分率により按分して充当する場合は、①欄に按分率と按分後の政務活動費充当額を記載してください。

2 按分率とは関係なく、経費の一部を充当する場合は、②欄に充当する部分と政務活動費充当額を記載してください。



年月日	令和4年11月24日	整理番号	
項目	資料購入費		
目的・内容等			
北谷（保土ヶ谷区）事務所 日刊「しんぶん赤旗」①「しんぶん赤旗」日曜版① 新かながわ① など 11月分 ¥5,621			
領収書等添付欄 ※重ならないように貼付してください。			



※貼りきれない場合等は継続用紙をご利用ください。

◎領収書等の金額のうち、一部を政務活動費に充当した場合は、①、②のいずれかを記入

①按分による充当	按分率		充当額	円
②経費の一部充当	充当する部分		充当額	円

(注) 1 経費を按分率により按分して充当する場合は、①欄に按分率と按分後の政務活動費充当額を記載してください。

2 按分率とは関係なく、経費の一部を充当する場合は、②欄に充当する部分と政務活動費充当額を記載してください。

① ②

令和 4 年度 領収書等添付様式

年月日	令和4年11月24日	整理番号	
項目	資料購入費		

目的・内容等

団議員室 日刊「しんぶん赤旗」①「しんぶん赤旗」日曜版① 新かながわ① 前衛①など 11月分 ¥8,454

領収書等添付様式

日本共産党横浜市会議員団 様

日本共産党発行の **しんぶん赤旗** 領収書

新聞・雑誌名	部数	金額
日刊「しんぶん赤旗」	1	3,497
「しんぶん赤旗」日曜版	1	930
新かながわ	1	400
写真ニュース	1	50
『前衛』	1	744

8,454円

2022年 11月分

上記の金額たしかにいただきました。
ありがとうございました。
「赤旗」関内出張所
TEL 045-212-5013

領収日 11/24 扱者 [Redacted]

領収書は次のページに続いています。

日本共産党横浜市会議員団 様

日本共産党発行の **しんぶん赤旗** 領収書

新聞・雑誌名	部数	金額
『前衛』臨時	1	990
『議会と自治体』	1	794
『経済』	1	1,049

*****円

2022年 11月分

上記の金額たしかにいただきました。
ありがとうございました。
「赤旗」関内出張所
TEL 045-212-5013

領収日 11/24 扱者 [Redacted]

※貼りきれない場合等は継続用紙をご利用ください。

◎領収書等の金額のうち、一部を政務活動費に充当した場合は、①、②のいずれかを記入

①按分による充当	按分率		充当額	円
②経費の一部充当	充当する部分		充当額	円

(注) 1 経費を按分率により按分して充当する場合は、①欄に按分率と按分後の政務活動費充当額を記載してください。

2 按分率とは関係なく、経費の一部を充当する場合は、②欄に充当する部分と政務活動費充当額を記載してください。

① ②

年月日	令和4年11月24日	整理番号	
項目	広報費		
目的・内容等			
「こんにちは みわ 智恵美です」(市政報告)No. 90 作成・印刷代 6,000枚 ¥51,480+振込料220			
領収書等添付欄 ※重ならないように貼付してください。			



※貼りきれない場合等は継続用紙をご利用ください。

◎領収書等の金額のうち、一部を政務活動費に充当した場合は、①、②のいずれかを記入

①按分による充当	按分率		充当額	円
②経費の一部充当	充当する部分		充当額	円

(注) 1 経費を按分率により按分して充当する場合は、①欄に按分率と按分後の政務活動費充当額を記載してください。

2 按分率とは関係なく、経費の一部を充当する場合は、②欄に充当する部分と政務活動費充当額を記載してください。

令和 4 年度 領収書等添付様式

年月日	令和4年11月24日	整理番号	
項目	事務費		
目的・内容等			
大貫（青葉区）事務所 電話料金 10月利用分 ¥2,869 (¥5,738)			
領収書等添付欄 ※重ならないように貼付してください。			

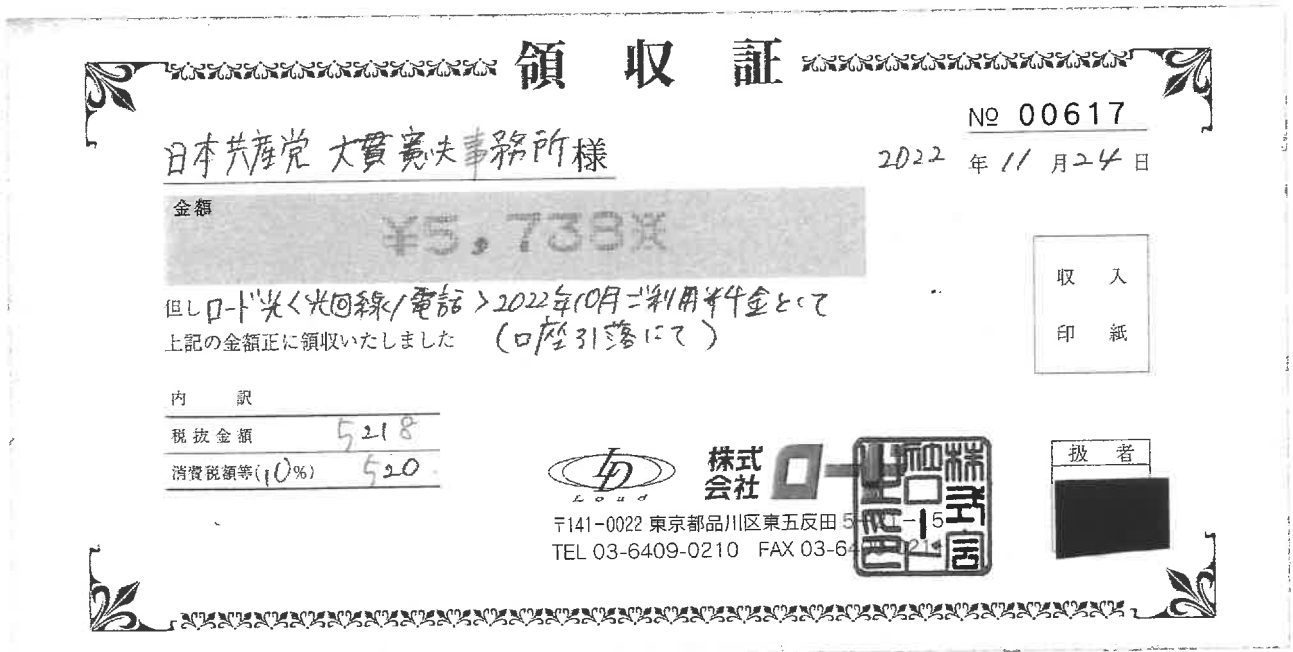

※貼りきれない場合等は継続用紙をご利用ください。

◎領収書等の金額のうち、一部を政務活動費に充当した場合は、①、②のいずれかを記入

①按分による充当	按分率	1/2 (条例の範囲内の活動と条例の範囲外の活動)	充当額	2,869 円
②経費の一部充当	充当する部分		充当額	円

(注) 1 経費を按分率により按分して充当する場合は、①欄に按分率と按分後の政務活動費充当額を記載してください。

2 按分率とは関係なく、経費の一部を充当する場合は、②欄に充当する部分と政務活動費充当額を記載してください。

① ✓ ② ✓

令和 4 年度 領収書等添付様式

年月日	令和4年11月28日	整理番号	
項目	事務所費		
目的・内容等			
あらき 由美子 (南区)事務所 賃貸料 11月分 ¥50,000 (¥166,690)			

領収書等添付欄 ※重

領 収 証

No. _____

金額

¥50,000

但 11月分事務所賃貸料として
2022年 11 月 28 日 上記正に領収いたしました



日本共産党横浜中央地区委員会
〒231-0056 横浜市中区若葉町2-30-6
Y.Tビル101号室

ご利用控え

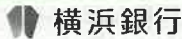

○ご預金の預け入れの場合は、必ずお通帳をご利用願います。
○銀行からカードの暗号について、お問い合わせすることは絶対ありません。

区分	機番	処理番号	日付
お振込	2642327	04-11-25	
銀行番号	店番	取扱店番	
01380314	1363***	310	
紙幣枚数	硬貨枚数	金額	
万円 五千円 二千円 千円 500円 100円 50円 10円 5円 1円		¥166,690円	
手数料 (消費税等を含む)	金額		
12:41	¥440円		
おつり	残高		
	円 *****円		

手数料のうち振込手数料 ¥440
000343



ニホンキョウサントウヨコハマチユウオウチク
イツカイ 様
電話番号 044-888-3280

裏面を必ずご覧下さい

※貼りきれない場合等は継続用紙をご利用ください。

○領収書等の金額のうち、一部を政務活動費に充当した場合は、①、②のいずれかを記入

①按分による充当	按分率		充当額	円
②経費の一部充当	充当する部分	団の規定により	充当額	50,000 円

(注) 1 経費を按分率により按分して充当する場合は、①欄に按分率と按分後の政務活動費充当額を記載してください。

2 按分率とは関係なく、経費の一部を充当する場合は、②欄に充当する部分と政務活動費充当額を記載してください。



令和 4 年度 領収書等添付様式

年月日	令和4年11月28日	整理番号	
項目	事務所費		
目的・内容等			
みわ 智恵美 (港南区)事務所 賃貸料 11月分 ¥50,000 (¥120,000)			

領収書等添付欄 ※重

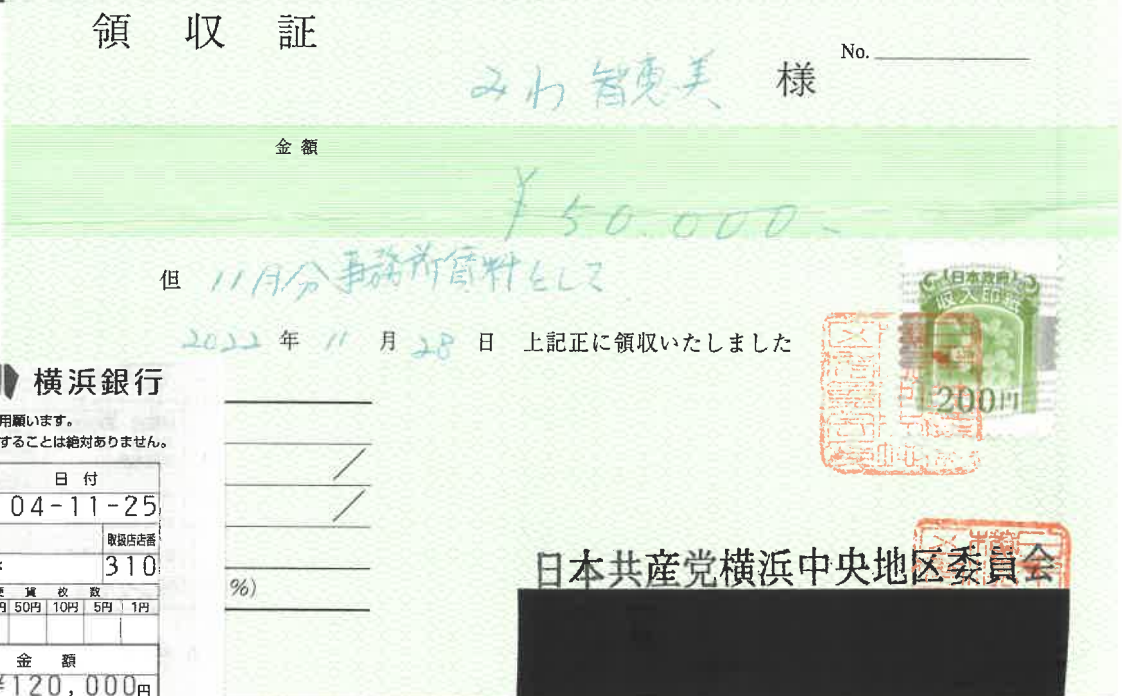

ご利用控え

横浜銀行

○ご預金の預け入れの場合は、必ずお通帳をご利用願います。
○銀行からカードの暗号について、お問い合わせすることは絶対ありません。

区分	機番	処理番号	日付
お振込	2642331	04-11-25	
銀行番号	店番	取換店店番	
01380314	1363***	310	
紙幣枚数		硬貨枚数	
万円	五千円	二千円	千円
		500円	100円
		50円	10円
		5円	1円
手数料 (消費税等を含む)		金額	
12:42 ¥440円		¥120,000円	
おつり		残高	
円*****円		円*****円	

手数料のうち振込手数料 ¥440
000345

にホソキョウサントウヨコハマチウオウチク
イトカイ 様
電話番号 044-888-3280

裏面を必ずご覧下さい

※貼りきれない場合等は継続用紙をご利用ください。

○領収書等の金額のつら、一部を政務活動費に充当した場合は、①、②のいずれかを記入

①按分による充当	按分率		充当額	円
②経費の一部充当	充当する部分	団の規定により	充当額	50,000円

(注) 1 経費を按分率により按分して充当する場合は、①欄に按分率と按分後の政務活動費充当額を記載してください。

2 按分率とは関係なく、経費の一部を充当する場合は、②欄に充当する部分と政務活動費充当額を記載してください。



年月日	令和4年11月28日	整理番号	
項目	事務所費		
目的・内容等			
かわじ（旭区）事務所 事務所駐車料 11月分 ¥11,000(¥22,000)			
領収書等添付欄 ※重ならないように貼付してください。			

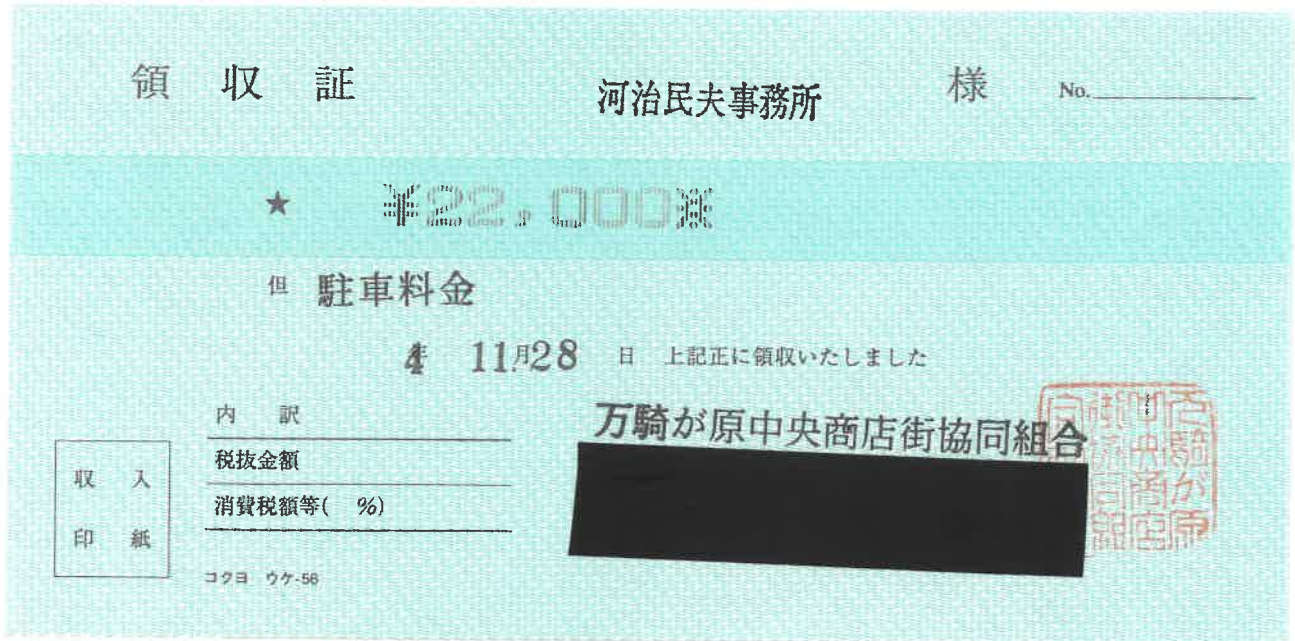

※貼りきれない場合等は継続用紙をご利用ください。

◎領収書等の金額のうち、一部を政務活動費に充当した場合は、①、②のいずれかを記入

①按分による充当	按分率	1/2 (条例の範囲内の活動と条例の範囲外の活動)	充当額	11,000 円
②経費の一部充当	充当する部分		充当額	円

(注) 1 経費を按分率により按分して充当する場合は、①欄に按分率と按分後の政務活動費充当額を記載してください。

2 按分率とは関係なく、経費の一部を充当する場合は、②欄に充当する部分と政務活動費充当額を記載してください。



年月日	令和4年11月28日	整理番号	
項目	事務所費		

目的・内容等

岩崎（戸塚区）事務所 電気料金 11月分 ¥1,796（¥7,186）

領収書等添付欄 ※重ならないように貼付してください。

(A)電気料金等郵便振替払込金受領証(領収証)

口座番号	00150	9	167	加入者名	東京電力エナジーパートナー株式会社
年月分	4-11	払込金額	¥7186	うち消費税等相当額	円 653
ご契約	戸数	が課又はマイ 30の割増料	ご使用量kWh	コード	うち精算金額 円
10kVA			146		
ご使用期間					お名前変更
10月18日～11月15日					月 日
ご契約変更					月 日
ご使用 契約場 名所 義	横浜市 戸塚区 上倉田町 509番(地) 1号 棟 号 イワサキ ヒロシ 様				
お支払人氏名	イワサキ ヒロシ 様				
お支払期限日	12月16日				
上記お支払期限日を過ぎた場合のお支払いは、コンビニエンス・ストアをお願いいたします。					
地区番号	15	ご契約種別	従量電灯C		
お客さま番号	06800-02852-5-00				
お問い合わせ先 カスタマーセンター	0120-99-5776(代)				
東京電力エナジーパートナー株式会社 (お客さま控え)					

○本領収証により集金員が収納するということはありません。

※貼りきれない場合等は継続用紙をご利用ください。

◎領収書等の金額のうち、一部を政務活動費に充当した場合は、①、②のいずれかを記入

①按分による充当	按分率	1/4 (条例の範囲内の活動と条例の範囲外の活動(含私用))	充当額	1,796 円
②経費の一部充当	充当する部分		充当額	円

(注) 1 経費を按分率により按分して充当する場合は、①欄に按分率と按分後の政務活動費充当額を記載してください。

2 按分率とは関係なく、経費の一部を充当する場合は、②欄に充当する部分と政務活動費充当額を記載してください。



年月日	令和4年11月28日	整理番号	
項目	事務所費		
目的・内容等			
岩崎（戸塚区）事務所 電気料金 11月分 ¥3,906 （¥15,627）			

領収書等添付欄 ※重ならないように貼付してください。

(A)電気料金等郵便振替払込金受領証(領収証)

口座番号	00150-9-167	加入者名	東京電力エナジーパートナー株式会社
年月分	4-11	払込金額	¥15627
うち消費税等相当額		円	1420
ご契約	7 kW	戸数	90
ご使用量kWh	335	コード	
うち精算金額		円	
ご使用期間	10月18日~11月15日	ご契約変更	お名前変更 月 日
ご使用場所	横浜市 戸塚区 上倉田町 509番(地) 1号 棟 号		
お支払人氏名	イワサキ ヒロシ様		
お支払期限日	12月16日		
上記お支払期限日を過ぎた場合のお支払いは、コンビニエンス・ストアをお願いいたします。			
地区番号	15	ご契約種別	低圧電力
お客さま番号	06800-02852-7-00		
お問い合わせ先	0120-99-5776(代)		
東京電力エナジーパートナー株式会社 (お客さま控え)			

○本領収証により集金員が収納することはありません。

日 附 印
2022.11.28 11/28

※貼りきれない場合等は継続用紙をご利用ください。

◎領収書等の金額のうち、一部を政務活動費に充当した場合は、①、②のいずれかを記入

①按分による充当	按分率	1/4 (条例の範囲内の活動と条例の範囲外の活動(含私用))	充当額	3,906 円
②経費の一部充当	充当する部分		充当額	円

(注) 1 経費を按分率により按分して充当する場合は、①欄に按分率と按分後の政務活動費充当額を記載してください。

2 按分率とは関係なく、経費の一部を充当する場合は、②欄に充当する部分と政務活動費充当額を記載してください。



令和 4 年度 領収書等添付様式

年月日	令和4年11月28日	整理番号	
項目	事務所費		

目的・内容等

岩崎（戸塚区）事務所 ガス料金 11月分 ~~¥2,960~~^{1,480} (¥5,920)

領収書等添付欄 ※重ならないように貼付してください。

(A) ガス料金等領収証

毎度東京ガスをご利用いただきありがとうございます。

4年11月分 ご使用量のお知らせ

岩崎 廣 様

令和 4年
11月分 請求金額 5,920円
お支払い期限日 4年12月 9日

岩崎 廣 様

お客さま番号 1504-645-1090

検針月日(日数) 11月 9日(29日)

ご使用期間 10月12日～11月 9日

ガスご使用量 27 m³

今回指示数 3868

前回指示数 3841

メーター番号 167-210-793

次回検針予定日 12月 8日

前年同月使用量 32m³(32日)

前月使用量 20m³(33日)

請求金額 5,920円

(内消費税等) 538円

ガス基本料金 1,056.00円

ガス従量料金 4,864.59円

料金内訳

供給地点特定番号

001-0001-5046-4510-90

地区 13A 45カジュール

ご契約種別 一般契約

当月適用単位料金B表 180.17円/m³
翌月適用単位料金

A表: (0m³～ 20m³) 204.65円/m³

B表: (21m³～ 80m³) 189.80円/m³

C表: (81m³～ 200m³) 187.60円/m³

D表: (201m³～ 500m³) 184.30円/m³

E表: (501m³～ 800m³) 175.50円/m³

F表: (801m³～) 167.80円/m³

東京ガス株式会社

○料金・お引越し等のご連絡先

受付時間(月～土:9時～19時・日祝:9時～17時)

東京ガスお客さまセンター

0570-002211

(ご利用にならない場合) 03-3344-9100

○ガスもれ時ご連絡先(24時間) 0570-002299

○ガス機器修理等のご連絡先

受付時間(月～土:9時～19時・日祝:9時～17時)

東京ガスライフバル横浜戸塚

0570-666-854

東京ガス株式会社

担当 東京ガスライフバル横浜戸塚

検針員 吉原 智恵

収入印紙貼付欄

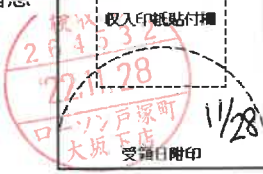

受領日附印 (お客さま控)

ゆうちょ銀行(郵便局)にてお支払いの場合は左側の2欄だけをお出しください。
金融機関またはコンビニエンスストアにてお支払いの場合は切り取りずにお出しください。

- ・ガス料金等のお支払いがお支払い期限日を経過した場合、その経過日数に応じて一日あたり0.0274%の延滞利息をお支払いいただきます。
- ・本払込書は、上記お支払い期限日を過ぎましてもお支払いにご利用いただけます。

※貼りきれない場合等は継続用紙をご利用ください。

◎領収書等の金額のうち、一部を政務活動費に充当した場合は、①、②のいずれかを記入

①按分による充当	按分率	1/4 (条例の範囲内の活動と条例の範囲外の活動(含私用))	充当額	1,480円
②経費の一部充当	充当する部分		充当額	円

(注) 1 経費を按分率により按分して充当する場合は、①欄に按分率と按分後の政務活動費充当額を記載してください。

2 按分率とは関係なく、経費の一部を充当する場合は、②欄に充当する部分と政務活動費充当額を記載してください。



令和 4 年度 領収書等添付様式

年月日	令和4年11月28日	整理番号	
項目	事務所費		

目的・内容等

岩崎（戸塚区）事務所 水道料金 10-11月分 ¥ 2,036 (¥8,146)

領収書等添付欄 ※重ならないように貼付してください。

水道料金・下水道使用料 納入通知書兼領収書

Water-sewage bill (including receipt)
244-0816 郵便区内特別
戸塚区上倉田町509-1

お客様番号
区管区柱番号
901702732

使用年月分	4年10月～4年11月	納期限 Due date	令和4年12月6日
口径	13mm	今回指針 ^m	777
		前回指針 ^m	743
		据替水量等 ^m	
		使用水量 ^m	34
水道料金 ^円	*4855	下水道使用料 ^円	*3291
	*441		*299
合計金額 ^円			*8146
			*740

内は、消費税及び地方消費税相当額に込められています。

岩崎 廣 様
4107-1116-012653#24400-000385

この料金は、次の場所で使用されたものです。
戸塚区上倉田町509-1

今回検針日 令和 4年 11月 15日
前回検針日 令和 4年 9月 13日
用途 一般用 下水 処理区域
前年同期使用水量 42 m³

岩崎 廣 様
右の料金を納期限までに表面に記載の納入場所へお支払いください。

令和 4年 11月 16日
横浜市水道事業管理者
水道局長
横浜市水道事業管理印

(ご注意) 領収日付印のないもの及び金額を訂正したものは無効です。

Note: Invalid without date stamp or if there is any alteration to the amount paid. (納付者保管)

(取扱事業所)
横浜市水道局 戸塚水道事務所
〒244-0816
横浜市戸塚区上倉田町418
(お問い合わせ先)
お客さまサービスセンター
Tel. 045-847-6262



※貼りきれない場合等は継続用紙をご利用ください。

◎領収書等の金額のうち、一部を政務活動費に充当した場合は、①、②のいずれかを記入

①按分による充当	按分率	1/4 (条例の範囲内の活動と条例の範囲外の活動(含私用))	充当額	2,036 円
②経費の一部充当	充当する部分		充当額	円

(注) 1 経費を按分率により按分して充当する場合は、①欄に按分率と按分後の政務活動費充当額を記載してください。

2 按分率とは関係なく、経費の一部を充当する場合は、②欄に充当する部分と政務活動費充当額を記載してください。



年月日	令和4年11月28日	整理番号	
項目	資料購入費		
目的・内容等			
団議員室 東京新聞代 11月分 ¥2,950			
領収書等添付欄 ※重ならないように貼付してください。			

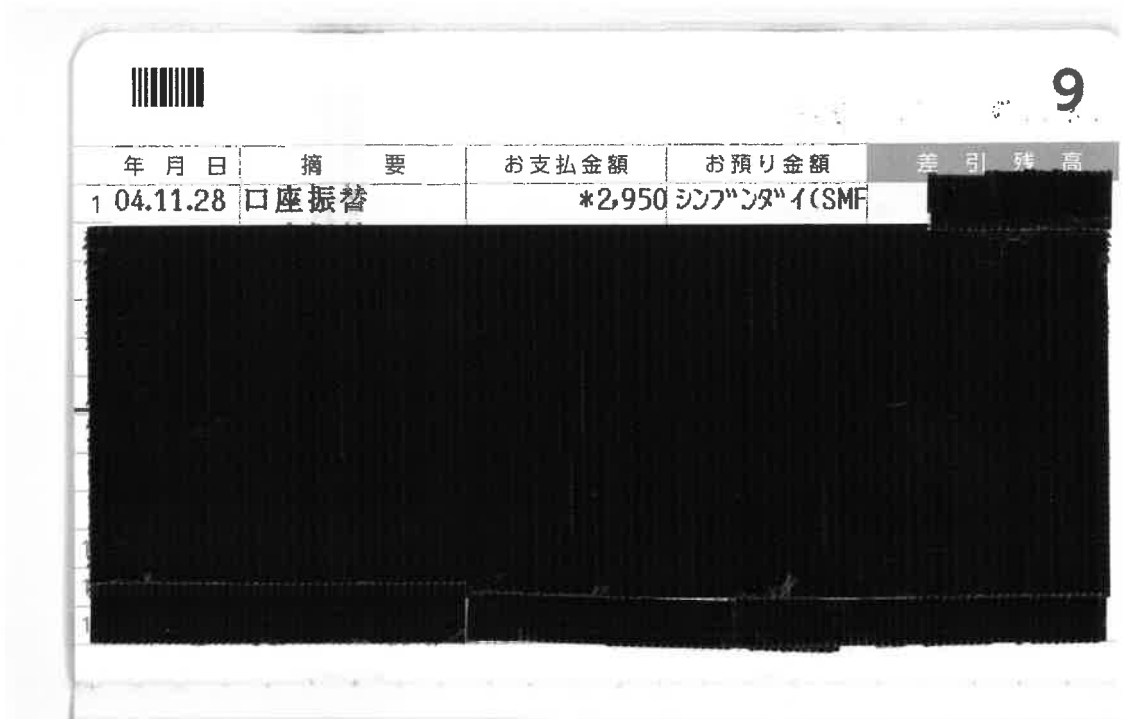

※貼りきれない場合等は継続用紙をご利用ください。

◎領収書等の金額のうち、一部を政務活動費に充当した場合は、①、②のいずれかを記入

①按分による充当	按分率		充当額	円
②経費の一部充当	充当する部分		充当額	円

(注) 1 経費を按分率により按分して充当する場合は、①欄に按分率と按分後の政務活動費充当額を記載してください。

2 按分率とは関係なく、経費の一部を充当する場合は、②欄に充当する部分と政務活動費充当額を記載してください。

年月日	令和4年11月28日	整理番号	
項目	事務費		
目的・内容等			
団議員室 複合機リース料 ¥34,100			
領収書等添付欄 ※重ならないように貼付してください。			



※貼りきれない場合等は継続用紙をご利用ください。

◎領収書等の金額のうち、一部を政務活動費に充当した場合は、①、②のいずれかを記入

①按分による充当	按分率		充当額	円
②経費の一部充当	充当する部分		充当額	円

(注) 1 経費を按分率により按分して充当する場合は、①欄に按分率と按分後の政務活動費充当額を記載してください。

2 按分率とは関係なく、経費の一部を充当する場合は、②欄に充当する部分と政務活動費充当額を記載してください。

年月日	令和4年11月28日	整理番号	
項目	事務所費		
目的・内容等			
白井 まさ子 (港北区)事務所 11月分電気代 ¥2,883 (¥8,651) 次頁参照			
領収書等添付欄 ※重ならないように貼付してください。			

領 収 書

横浜市会議員 白井 正子 様

金 8,651

但し、港北事務所 電気料金として

2022年11月28日

日本共産党横浜北東地区委員会



※貼りきれない場合等は継続用紙をご利用ください。

◎領収書等の金額のうち、一部を政務活動費に充当した場合は、①、②のいずれかを記入

①按分による充当	按分率	1 / 3 (条例の範囲内の活動と条例の範囲外の活動)	充当額	2,883 円
②経費の一部充当	充当する部分		充当額	円

(注) 1 経費を按分率により按分して充当する場合は、①欄に按分率と按分後の政務活動費充当額を記載してください。

2 按分率とは関係なく、経費の一部を充当する場合は、②欄に充当する部分と政務活動費充当額を記載してください。



〒230-0041

神奈川県横浜市鶴見区潮田町3丁目147-6

日本共産党 横浜北東地区委員会 様



I0320221202A72625

ENEOS株式会社

〒100-8162

東京都千代田区大手町一丁目1番2号

電気料金等領収書在中

000026608741

ENEOSでんき 電気料金等領収書

いつもENEOSでんきをご利用いただき誠にありがとうございます。
下記金額を 11月 28日に口座振替により領収させていただきました。

2022年12月 1日発行

お客さま番号	0002094593
ご契約者さま	日本共産党 横浜北東地区委員会 様
供給地点特定番号	0300111070396124136011
ご使用場所	神奈川県横浜市 港北区樽町1丁目24-36
ご契約番号	0001505077
基本メニュー	東京Vプラン
ご契約容量	7kVA

2022年11月 ご請求分 (2022年10月 2日~11月 1日 ご利用分)

領収金額 8,651円 (うち消費税等相当額 786円)

金融機関名	三菱UFJ銀行	支店名	鶴見駅前支店
口座番号	****707	口座名義	二村洋三外務省国際協力局海外協力課 海外協力課

*個人情報保護のため、口座情報を一部非表示としています。

お知らせ

お問い合わせ先

ご不明な点がございましたら、下記までお問い合わせください。

ENEOSでんき・都市ガス カスタマーセンター 午前9:00~午後5:00
電話: 0120-15-8704 (毎月第3日曜日・年末年始を除く)
03-6627-1763

年月日	令和4年11月29日	整理番号											
項目	事務所費												
目的・内容等													
かわじ（旭区）事務所 水道料 ¥1,635(¥3,271)													
領収書等添付欄 ※重ならないように貼付してください。													
 <table border="1" style="width:100%; border-collapse: collapse; margin-top: 10px;"> <thead> <tr> <th style="width:10%;">年 月 日</th> <th style="width:20%;">摘 要</th> <th style="width:20%;">お 支 払 い 金 額 (円)</th> <th style="width:20%;">お 預 かり 金 額 (円)</th> <th style="width:30%;">差 し 引 き 残 高 (円)</th> </tr> </thead> <tbody> <tr> <td>1104-11-29</td> <td>水道</td> <td>*3,271</td> <td></td> <td>*579,913</td> </tr> </tbody> </table>				年 月 日	摘 要	お 支 払 い 金 額 (円)	お 預 かり 金 額 (円)	差 し 引 き 残 高 (円)	1104-11-29	水道	*3,271		*579,913
年 月 日	摘 要	お 支 払 い 金 額 (円)	お 預 かり 金 額 (円)	差 し 引 き 残 高 (円)									
1104-11-29	水道	*3,271		*579,913									
※貼りきれない場合等は継続用紙をご利用ください。													

◎領収書等の金額のうち、一部を政務活動費に充当した場合は、①、②のいずれかを記入

①按分による充当	按分率	1/2 (条例の範囲内の活動と条例の範囲外の活動)	充当額	1,635 円
②経費の一部充当	充当する部分		充当額	円

- (注) 1 経費を按分率により按分して充当する場合は、①欄に按分率と按分後の政務活動費充当額を記載してください。
- 2 按分率とは関係なく、経費の一部を充当する場合は、②欄に充当する部分と政務活動費充当額を記載してください。

① ②

年月日	令和4年11月29日	整理番号	
項目	事務所費		
目的・内容等			
かわじ（旭区）事務所 電気料 11月分 ¥5,225 (¥10,450)			
領収書等添付欄 ※重ならないように貼付してください。			



年月日	摘要	お支払い金額 (円)	お預かり金額 (円)	差し引き残高 (円)
12 04-11-29	電気	*10,450	東電料金等	

※貼りきれない場合等は継続用紙をご利用ください。

◎領収書等の金額のうち、一部を政務活動費に充当した場合は、①、②のいずれかを記入

①按分による充当	按分率	1 / 2 (条例の範囲内の活動と条例の範囲外の活動)	充当額	5,225 円
②経費の一部充当	充当する部分		充当額	円

(注) 1 経費を按分率により按分して充当する場合は、①欄に按分率と按分後の政務活動費充当額を記載してください。

2 按分率とは関係なく、経費の一部を充当する場合は、②欄に充当する部分と政務活動費充当額を記載してください。



年月日	令和4年11月29日	整理番号	
項目	事務所費		

目的・内容等

かわじ（旭区）事務所 電気料 11月分 ¥3,944(¥7,889)

領収書等添付欄 ※重ならないように貼付してください。

1304-11-29	電気	*7,889	東電料金等	
17				
18				
19				
20				
21				
22				
23				
24				

【記号のご説明】

- 証券類をご入金の際はお支払い金額欄などにつぎの記号およびその払い戻しができる予定日が表示されます。なお、その払い戻しができる予定日時はつぎのとおりです。
 C 1 ……ご入金日の翌営業日(午後1時30分から)
 C 2 ……ご入金日の翌々営業日(午後1時30分から)
 C 3 ……ご入金日からかぞえて5営業日(午前9時から)
 トリタテ 1 ……ご入金日の翌営業日(午後1時30分から)
 トリタテ 2 ……ご入金日の翌々営業日(午前9時から)
 証券類によるお振込金の場合も前記に準じて取り扱います。
- 窓口でのお取引で通帳のご提出のあるときや、現金自動入出金機でのお取引で通帳をご利用のときには、年月日欄に*と表示します。

4

※貼りきれない場合等は継続用紙をご利用ください。

◎領収書等の金額のうち、一部を政務活動費に充当した場合は、①、②のいずれかを記入

①按分による充当	按分率	1/2 (条例の範囲内の活動と条例の範囲外の活動)	充当額	3,944 円
②経費の一部充当	充当する部分		充当額	円

(注) 1 経費を按分率により按分して充当する場合は、①欄に按分率と按分後の政務活動費充当額を記載してください。

2 按分率とは関係なく、経費の一部を充当する場合は、②欄に充当する部分と政務活動費充当額を記載してください。



年月日	令和4年11月30日	整理番号	
-----	------------	------	--

項目	広報費
----	-----

目的・内容等

「こんにちは かわじ 民夫です」(市政報告)印刷代(印刷機インク使用料) 11/2、9号 11/16、23号 11/30号 各3,000枚 ¥49,500

領収書等添付欄 ※重ならないように貼付してください。

領 収 証

2022年11月30日

かわじ民夫様

¥49,500-

但し「こんにちはかわじ民夫です」印刷代(インク代)
上記の金額を領収いたしました 11/2、9、16、23、30号各3000枚

日本共産党横浜西南地区委員会



※貼りきれない場合等は継続用紙をご利用ください。

◎領収書等の金額のうち、一部を政務活動費に充当した場合は、①、②のいずれかを記入

①按分による充当	按分率		充当額	円
②経費の一部充当	充当する部分		充当額	円

(注) 1 経費を按分率により按分して充当する場合は、①欄に按分率と按分後の政務活動費充当額を記載してください。

2 按分率とは関係なく、経費の一部を充当する場合は、②欄に充当する部分と政務活動費充当額を記載してください。

① ②

令和 4 年度 領収書等添付様式

年月日	令和4年11月30日	整理番号	
項目	資料購入費		

目的・内容等

かわじ（旭区）事務所 日刊「しんぶん赤旗」①「しんぶん赤旗」日曜版① 新かながわ①など 11月分 ¥7,742

領収書等添付欄

かわじ民夫事務所 河治民夫 様

新聞・雑誌名	部数	金額
日刊「しんぶん赤旗」	* 1	3,497
「しんぶん赤旗」日曜版	* 1	930
新かながわ	1	400
『前衛』	1	744
『前衛』臨時	1	990

*印は税率8%

来年の地方選にむけ、「赤旗」の拡大にとりこんでいます。友人・知人・親戚などに「おもしろいよ」と声をかけ。拡大にご協力下さい。

日本共産党発行の
しんぶん赤旗
領収書

7,742 円

2022 年 11 月分

上記の金額たしかにいただきました。
ありがとうございました。

日本共産党
横浜西南地区委員会
横浜市戸塚区戸塚町3875
TEL 045-864-1861

領収日 11/30 投書 XXXXXXXXXX

かわじ民夫事務所 河治民夫 様

新聞・雑誌名	部数	金額
『月刊学習』	1	387
議会と自治体	1	794

*印は税率8%

来年の地方選にむけ、「赤旗」の拡大にとりこんでいます。友人・知人・親戚などに「おもしろいよ」と声をかけ。拡大にご協力下さい。

日本共産党発行の
しんぶん赤旗
領収書

円

2022 年 11 月分

上記の金額たしかにいただきました。
ありがとうございました。

日本共産党
横浜西南地区委員会
横浜市戸塚区戸塚町3875
TEL 045-864-1861

領収日 11/30 投書 XXXXXXXXXX

※貼りきれない場合等は継続用紙をご利用ください。

◎領収書等の金額のうち、一部を政務活動費に充当した場合は、①、②のいずれかを記入

①按分による充当	按分率		充当額	円
②経費の一部充当	充当する部分		充当額	円

(注) 1 経費を按分率により按分して充当する場合は、①欄に按分率と按分後の政務活動費充当額を記載してください。

2 按分率とは関係なく、経費の一部を充当する場合は、②欄に充当する部分と政務活動費充当額を記載してください。



年月日	令和4年11月30日	整理番号	
項目	事務費		

目的・内容等

かわじ（旭区）事務所 電話料 11月分 ¥7,005(¥14,011)

領収書等添付欄 ※重ならないように貼付してください。

14	04-11-30	電話	*14,011 NTT
15			
16			
17			
18			
19			
20			
21			
22			
23			
24			

【記号のご説明】

- 証券類をご入金のお支払いはお支払い金額欄などにつぎの記号およびその払い戻しができる予定日が表示されます。なお、その払い戻しができる予定日時はつぎのとおりです。
 C 1.....ご入金日の翌営業日(午後1時30分から)
 C 2.....ご入金日の翌々営業日(午後1時30分から)
 C 3.....ご入金日からかぞえて5営業日(午前9時から)

- トリタテ 1.....ご入金日の翌営業日(午後1時30分から)
 トリタテ 2.....ご入金日の翌々営業日(午前9時から)
 証券類によるお振込金の場合も前記に準じて取り扱います。
 2. 窓口でのお取引で通帳のご提出のあるときや、現金自動
 入出金機でのお取引で通帳をご利用のときには、年月日欄
 に※と表示します。

4

※貼りきれない場合等は継続用紙をご利用ください。

◎領収書等の金額のうち、一部を政務活動費に充当した場合は、①、②のいずれかを記入

①按分による充当	按分率	1/2 (条例の範囲内の活動と条例の範囲外の活動)	充当額	7,005 円
②経費の一部充当	充当する部分		充当額	円

(注) 1 経費を按分率により按分して充当する場合は、①欄に按分率と按分後の政務活動費充当額を記載してください。

2 按分率とは関係なく、経費の一部を充当する場合は、②欄に充当する部分と政務活動費充当額を記載してください。

① ✓

令和 4 年度 領収書等添付様式

年月日	令和4年11月30日	整理番号	
項目	事務費		
目的・内容等			
岩崎（戸塚区）事務所 電話料金 11月分 ¥6,443 （¥12,887）			

領収書等添付欄 ※重ならないように貼付してください

領 収 証

岩崎ひろし事務所 様

金額									
									¥12887

但 事務所電話料 11月分

2022年 11月 30日 上記正に領収いたしました

日本共産党横浜西南地区委員会

収入印紙

係印

電話料金等払込受領証
東日本ご利用分

ご請求先氏名
日本共産党横浜西南
地区委員会 様
ほっと

お客様番号
3010-2619-86785

2022年11月ご請求分

金額(円)
¥12,887-

受取人
NTTファイナンス株式会社

お問合せ先 (無料)
0800-3330111

領 収 日 附 印
11/30

収入印紙貼付欄
(金融機関・CVS用)→お客様

※貼りきれない場合等は継続用紙をご利用ください。

◎領収書等の金額のうち、一部を政務活動費に充当した場合は、①、②のいずれかを記入

①按分による充当	按分率	1/2 (条例の範囲内の活動と条例の範囲外の活動)	充当額	6,443 円
②経費の一部充当	充当する部分		充当額	円

(注) 1 経費を按分率により按分して充当する場合は、①欄に按分率と按分後の政務活動費充当額を記載してください。

2 按分率とは関係なく、経費の一部を充当する場合は、②欄に充当する部分と政務活動費充当額を記載してください。



令和 4 年度 領収書等添付様式

年月日	令和4年11月30日	整理番号	
項目	資料購入費		
目的・内容等			
岩崎（戸塚区）事務所 神奈川新聞購読料 11月分 ¥3,189			

領収書等添付欄 ※重ならないように貼付してください。

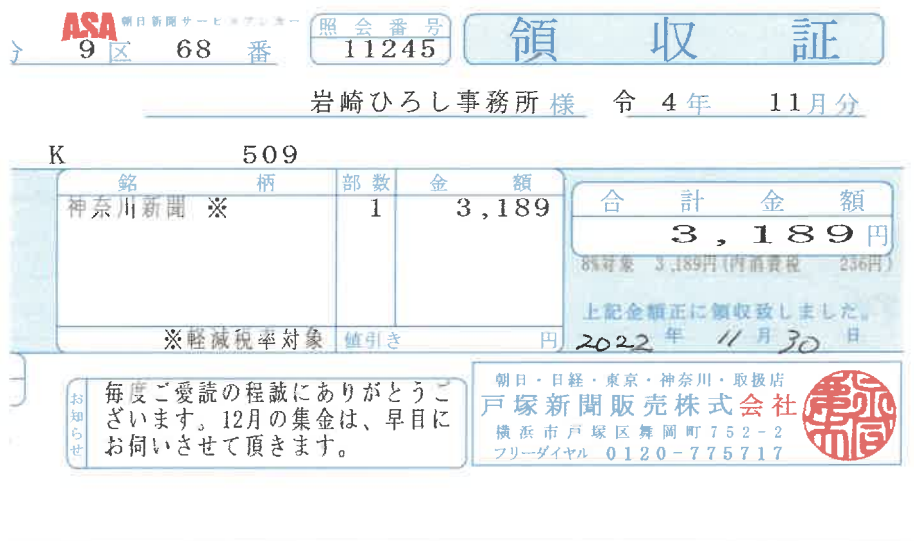

※貼りきれない場合等は継続用紙をご利用ください。

◎領収書等の金額のうち、一部を政務活動費に充当した場合は、①、②のいずれかを記入

①按分による充当	按分率		充当額	円
②経費の一部充当	充当する部分		充当額	円

(注) 1 経費を按分率により按分して充当する場合は、①欄に按分率と按分後の政務活動費充当額を記載してください。

2 按分率とは関係なく、経費の一部を充当する場合は、②欄に充当する部分と政務活動費充当額を記載してください。



令和 4 年度 領収書等添付様式

年月日	令和4年11月30日	整理番号	
項目	資料購入費		

目的・内容等

岩崎（戸塚区）事務所 朝日新聞購読料 11月分 ¥4,400

領収書等添付欄 ※重ならないように貼付してください。

ASA 朝日新聞サービスセンター 照会番号 7127 領収証
 9区 67番
 岩崎 ひろし様 令4年 11月分
 6 K 509-1

銘	柄	部数	金額
朝日新聞セット	※	1	4,400

 合計金額 4,400円
 8%対象 4,400円(内消費税 326円)
 上記金額正に領収致しました。
 ※軽減税率対象 値引き 円 2022年 11月 30日
 お知らせ 毎度ご愛読の程誠にありがとうございます。12月の集金は、早目にお伺いさせていただきます。
 朝日・日経・東京・神奈川・取扱店 戸塚新聞販売株式会社
 横浜市戸塚区舞岡町752-2
 フリーダイヤル 0120-775717

※貼りきれない場合等は継続用紙をご利用ください。

◎領収書等の金額のうち、一部を政務活動費に充当した場合は、①、②のいずれかを記入

①按分による充当	按分率		充当額	円
②経費の一部充当	充当する部分		充当額	円

(注) 1 経費を按分率により按分して充当する場合は、①欄に按分率と按分後の政務活動費充当額を記載してください。

2 按分率とは関係なく、経費の一部を充当する場合は、②欄に充当する部分と政務活動費充当額を記載してください。



令和 4 年度 領収書等添付様式

年月日	令和4年11月30日	整理番号	
項目	広報費		
目的・内容等			
「こんにちは 岩崎ひろしです」(市政報告)印刷代(印刷機使用料) (11/2, 9号) (11/16, 11/30号) 各5,000枚 ¥18,346 (¥49,800)			
領収書等添付欄 ※重ならないように貼付してください。			



※貼りきれない場合等は継続用紙をご利用ください。

◎領収書等の金額のうち、一部を政務活動費に充当した場合は、①、②のいずれかを記入

①按分による充当	按分率		充当額	円
②経費の一部充当	充当する部分	団設定の事務所費・事務費等上限5万円 円に対しての充当として計上	充当額	18,346円

(注) 1 経費を按分率により按分して充当する場合は、①欄に按分率と按分後の政務活動費充当額を記載してください。

2 按分率とは関係なく、経費の一部を充当する場合は、②欄に充当する部分と政務活動費充当額を記載してください。

① ②

令和 4 年度 領収書等添付様式

年月日	令和4年11月30日	整理番号	
項目	事務費		
目的・内容等			
北谷（保土ヶ谷区）事務所 電話料 11月分 ¥3,038 (¥6,076)			

領収書等添付

領収証

北 谷 眞 利 様

No. _____

金額											
											¥ 6076

但 保土ヶ谷事務所電話料 11月分

2022年 11 月 30 日 上記正に領収いたしました。

日本共産党横浜西南地区委員会

取 入
印 紙

係印

内 訳

現金

小切手

手形

消費税額等 (%)

消費税込額

払込受領証
(金融機関兼用)

払込人氏名
日本共産党横浜西南地区委員会

ご請求先番号
80000001404

請求年月
2022年11月

金額
6,076円

受取人
ソフトバンク株式会社(TS)

受領印
264532
11/26

日附印

銀行 支店
(銀行・コンビニ→お客様渡し)

※貼りきれない場合等は継続用紙をご利用ください。

◎領収書等の金額のうち、一部を政務活動費に充当した場合は、①、②のいずれかを記入

①按分による充当	按分率	1/2 (条例の範囲内の活動と条例の範囲外の活動)	充当額	3,038 円
②経費の一部充当	充当する部分		充当額	円

(注) 1 経費を按分率により按分して充当する場合は、①欄に按分率と按分後の政務活動費充当額を記載してください。

2 按分率とは関係なく、経費の一部を充当する場合は、②欄に充当する部分と政務活動費充当額を記載してください。



令和 4 年度 領収書等添付様式

年月日	令和4年11月30日	整理番号	
項目	事務所費		
目的・内容等			
北谷（保土ヶ谷区）事務所 電気料 10月分 ¥5,655(¥11,311)			
【次頁参照】			
領収書等添付欄 ※重ならないように貼付してください。			

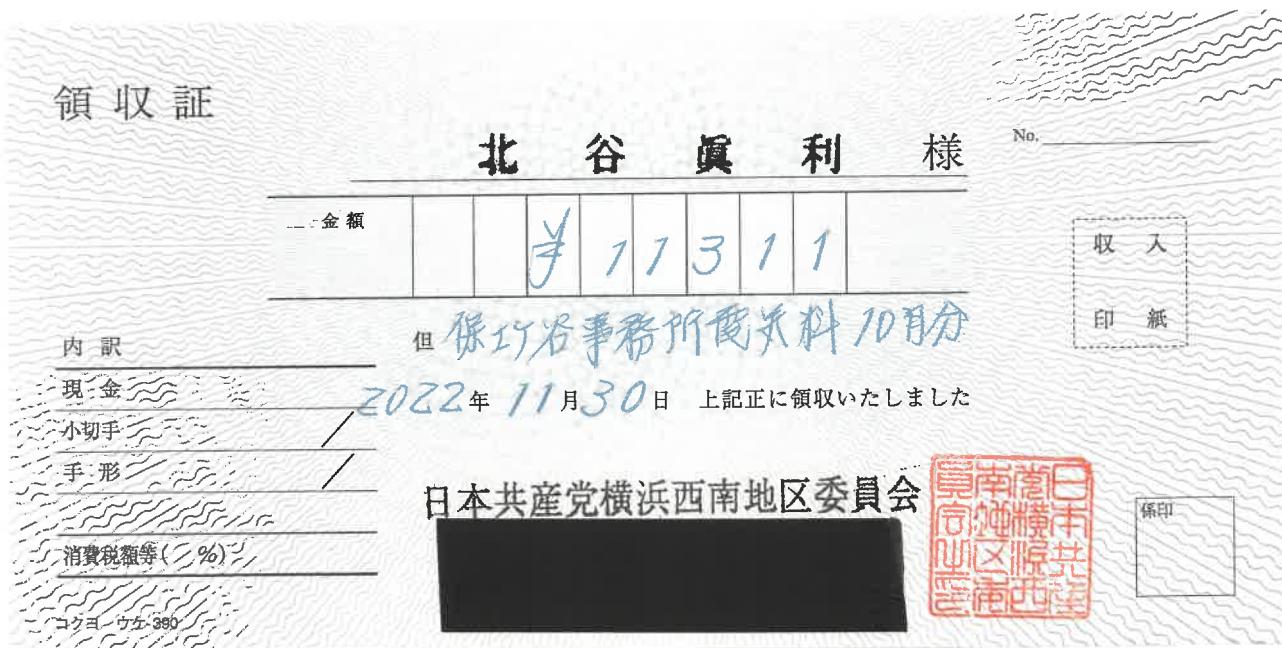

※貼りきれない場合等は継続用紙をご利用ください。

◎領収書等の金額のうち、一部を政務活動費に充当した場合は、①、②のいずれかを記入

①按分による充当	按分率	1/2 (条例の範囲内の活動と条例の範囲外の活動)	充当額	5,655 円
②経費の一部充当	充当する部分		充当額	円

(注) 1 経費を按分率により按分して充当する場合は、①欄に按分率と按分後の政務活動費充当額を記載してください。

2 按分率とは関係なく、経費の一部を充当する場合は、②欄に充当する部分と政務活動費充当額を記載してください。

☑ ☑

令和 4 年度 領収書等添付様式 (継続添付用)

年月日	令和4年11月30日	整理番号	
項目	事務所費		

目的・内容等

領収書等添付欄 ※重ならないように貼付してください。

(A)電気料金等郵便振替払込金受領証(領収証)

口座番号	00150 - 9 - 167	加入者名	東京電力エナジーパートナー株式会社
年月分	4-10	払込金額	¥ 1 1 3 1 1
うち消費税等相当額	円	1028	
ご契約	戸数	容量又はマイコン筋線種	ご使用量kWh
50 A			304
コード	うち精算金額	円	
ご使用期間	9月26日~10月24日	ご契約変更	お名前変更
			月 日
ご使用	横浜市 保土ヶ谷区	1 番(地)	13 号
契約	上星川 2丁目	棟 号	
場所			
名称			
義			
お支払人氏名	キョウサントウ ヨコハマセイブ 様		
	キョウサントウ セイナンチクイインカイ 様		
お支払期限日	11月 24日		
上記お支払期限日を過ぎた場合のお支払いは、コンビニエンス・ストアをお願いいたします。			
地区番号	22	ご契約種別	従量電灯B
お客さま番号	15201-11301-1-00		
お問い合わせ先	0120-99-5772(代)		
カスタマーセンター			
東京電力エナジーパートナー株式会社 (お客さま控え)			

本領収証により集金員が収納していることではありません。

令和 4 年度 領収書等添付様式

年月日	令和4年11月30日	整理番号	
項目	事務所費		

目的・内容等

北谷（保土ヶ谷区）事務所 事務所賃貸料 11月分 ¥25,000(¥50,000) 次頁参照

領収書等添付欄 ※重ならないように貼付してください。

領収証

北谷真利様

金額 ¥50000

内訳
現金 2022年 11月 30日 上記正に領収いたしました
小切手 /
手形 /

但 保土ヶ谷事務所家賃11月分

日本共産党横浜西南地区委員会

消費税種等(%)

200円

※貼りきれない場合等は継続用紙をご利用ください。

◎領収書等の金額のうち、一部を政務活動費に充当した場合は、①、②のいずれかを記入

①按分による充当	按分率	1/2 (条例の範囲内の活動と条例の範囲外の活動)	充当額	25,000 円
②経費の一部充当	充当する部分		充当額	円

(注) 1 経費を按分率により按分して充当する場合は、①欄に按分率と按分後の政務活動費充当額を記載してください。

2 按分率とは関係なく、経費の一部を充当する場合は、②欄に充当する部分と政務活動費充当額を記載してください。



令和 4 年度 領 収 書 等 添 付 様 式 (継 続 添 付 用)

年月日	令和4年11月30日	整理番号	
項目	事務所費		

目的・内容等

領収書等添付欄 ※重ならないように貼付してください。

日本共産党 領 収 証
 横浜西南地租会様

No. _____

2022 年 9 月 30 日

★ ¥150,000

但 2022年10.11.12月家賃代

上記正に領収いたしました



内 訳

税抜金額

消費税額等(: %)

横浜市保土ヶ谷区釜台町6-4

株式会社 サ ン ワ 社 印



令和 4 年度 領収書等添付様式

年月日	令和4年11月30日	整理番号	
項目	事務所費		

目的・内容等

北谷（保土ヶ谷区）事務所 事務所駐車料 11月分 ¥7,500(¥15,000) ※2台借りている(¥30,000) うち1台分 次頁参照

領収書等添付欄 ※重ならないように貼付してください。

領収証

北 谷 眞 利 様 No. _____

金額	¥15000
----	--------

内訳

現金 / 但 保土ヶ谷事務所駐車場 11月分

小切手 / 2022年 11月 30日 上記正に領収いたしました

手形 / 日本共産党横浜西南地区委員会

消費税額等(%)

コウヨウケ-390

収入印紙

係印

※貼りきれない場合等は継続用紙をご利用ください。

◎領収書等の金額のうち、一部を政務活動費に充当した場合は、①、②のいずれかを記入

①按分による充当	按分率	1/2 (条例の範囲内の活動と条例の範囲外の活動)	充当額	7,500 円
②経費の一部充当	充当する部分		充当額	円

(注) 1 経費を按分率により按分して充当する場合は、①欄に按分率と按分後の政務活動費充当額を記載してください。

2 按分率とは関係なく、経費の一部を充当する場合は、②欄に充当する部分と政務活動費充当額を記載してください。

① ②

令和 4 年度 領 収 書 等 添 付 様 式 (継 続 添 付 用)

年月日	令和4年11月30日	整理番号	
項目	事務所費		

目的・内容等

領収書等添付欄 ※重ならないように貼付してください。

ご利用控え  横浜銀行

○ご預金の預け入れの場合は、必ずお通帳をご利用願います。
 ○銀行からカードの番号について、お問い合わせすることは絶対ありません。

区 分	機 番	処理番号	日 付
お振込	1126280		04-11-29
銀行番号	店 番	取換店番号	
01380359	6162***	359	
紙 幣 枚 数		電 貨 枚 数	
万円	五千円	二千円	千円
		500円	100円
		50円	10円
		5円	1円
手 数 料 (消費税等を含む)		金 額	
15:23 ¥440円		¥30,000円	
お つ り		残 高	
円 *****円			
手数料のうち振込手数料		¥440	
		000322	
			
ニホキョウサントウ ヨコハマセイナソチク イソカイ 様 電話番号 045-864-1861			

裏面を必ずご覧下さい

令和 4 年度 領収書等添付様式

年月日	令和4年11月30日	整理番号	
項目	人件費		
目的・内容等			
政務活動員3人分 社会保険料10月分事業主負担 ¥122,040 (¥241,200) 【次頁参照】			
領収書等添付欄 ※重ならないように貼付してください。			

保険料納入告知額・領収済額通知書

3726

あなたの本月分保険料額は下記のとおりです。

なお、納入告知書を指定の金融機関に送付しましたから、指定振替日（納付期限）前日までに口座残高の確認をお願いします。

下記の金額を指定の金融機関から口座振替により受領しました。

事業所整理記号	21ニワエ	事業所番号	43879
納付目的年月	令和 4 年 11 月	納付期限	令和 5 年 1 月 4 日
健康勘定	厚生年金勘定	子ども・子育て支援勘定	
健康保険料	厚生年金保険料	子ども・子育て拠出金	
91,920	146,400	2,880	
合計	額 ¥241,200 円		

令和 4 年 10 月 分 保 険 料	領収日	令和 4 年 11 月 30 日
健康勘定	厚生年金勘定	子ども・子育て支援勘定
健康保険料	厚生年金保険料	子ども・子育て拠出金
91,920	146,400	2,880
合計	額 ¥241,200 円	

令和 4 年 12 月 20 日

歳入徴収官

厚生労働省年金局事業管理課長
(日本年金機構
横浜中
年金事務所)



231-0005 横浜市 中区 本町
6-50-10 市役所内

日本共産党横浜市議員団事務局
荒木由美子

02/02 14048481

様

(裏面へつづく)

※貼りきれない場合等は継続用紙をご利用ください。

◎領収書等の金額のうち、一部を政務活動費に充当した場合は、①、②のいずれかを記入

①按分による充当	按分率		充当額	円
②経費の一部充当	充当する部分	事業主負担分として	充当額	122,040 円

(注) 1 経費を按分率により按分して充当する場合は、①欄に按分率と按分後の政務活動費充当額を記載してください。

2 按分率とは関係なく、経費の一部を充当する場合は、②欄に充当する部分と政務活動費充当額を記載してください。



令和 4 年度 領 収 書 等 添 付 様 式 (継 続 添 付 用)

年月日	令和4年11月30日	整理番号	
項目	人件費		

目的・内容等

領収書等添付欄 ※重ならないように貼付してください。

2022年11月30日引き落とし(10月分)

社会保険料(政務活動員 本人負担分 3名分合計)

健康保険料	厚生年金保険料	合計
14,937	23,790	38,727
16,086	25,620	41,706
14,937	23,790	38,727
45,960	73,200	119,160

社会保険料(事業主負担分)

請求額合計 (通知表の合計数値)	各自負担合計	合計(事業主負担分)
241,200	119,160	122,040

年月日	令和4年11月30日	整理番号	
項目	事務費		
目的・内容等			
団議員室 電話サービスプラン料金(KDDI) 11月分 ¥88			
領収書等添付欄 ※重ならないように貼付してください。			



※貼りきれない場合等は継続用紙をご利用ください。

◎領収書等の金額のうち、一部を政務活動費に充当した場合は、①、②のいずれかを記入

①按分による充当	按分率		充当額	円
②経費の一部充当	充当する部分		充当額	円

(注) 1 経費を按分率により按分して充当する場合は、①欄に按分率と按分後の政務活動費充当額を記載してください。

2 按分率とは関係なく、経費の一部を充当する場合は、②欄に充当する部分と政務活動費充当額を記載してください。