

| | | | |
|-----|-----------|------|--|
| 年月日 | 令和4年12月2日 | 整理番号 | |
|-----|-----------|------|--|

| | |
|----|------|
| 項目 | 事務所費 |
|----|------|

目的・内容等

大貫 憲夫 (青葉区)事務所 賃貸料 12月分 ¥25,089 (¥50,178)

領収書等添付欄

JAキャッシュサービス

ご利用明細票

毎度ありがとうございます。ご利用明細は下記の通りでございます。どうぞお確かめください。裏面の「ご案内」もあわせてご覧ください。

| | | | |
|----------|----------|---------|------|
| 取引金融機関・店 | 取扱金融機関・店 | 機番 | 通番 |
| | 5114039 | 61 | 0014 |
| 取扱日 | 口座番号等 | | |
| 04-12-02 | | | |
| お取引内容 | お振込み | | |
| 手数料 | お取引金額 | ¥50,178 | |
| おつり | お取引後残高 | | |
| 時刻 10:00 | | | |
| お支払可能残高 | | | |

横浜農業協同組合
山内支店



ニホンキョウサツトウアオハ
"クイソカイオオヌキツ"
ムツ様

印紙税申告納
付につき 保土ヶ谷
税務署承認済

0459026540



※貼りきれない場合等は継続用紙をご利用ください。

◎領収書等の金額のうち、一部を政務活動費に充当した場合は、①、②のいずれかを記入

| | | | | |
|----------|--------|---------------------------|-----|----------|
| ①按分による充当 | 按分率 | 1/2 (条例の範囲内の活動と条例の範囲外の活動) | 充当額 | 25,089 円 |
| ②経費の一部充当 | 充当する部分 | | 充当額 | 円 |

(注) 1 経費を按分率により按分して充当する場合は、①欄に按分率と按分後の政務活動費充当額を記載してください。

2 按分率とは関係なく、経費の一部を充当する場合は、②欄に充当する部分と政務活動費充当額を記載してください。

① ②

| | | | |
|----------------------------|-----------|------|--|
| 年月日 | 令和4年12月5日 | 整理番号 | |
| 項目 | 事務費 | | |
| 目的・内容等 | | | |
| 団議員室 印刷機 リース料 ¥49,140 | | | |
| 領収書等添付欄 ※重ならないように貼付してください。 | | | |



※貼りきれない場合等は継続用紙をご利用ください。

◎領収書等の金額のうち、一部を政務活動費に充当した場合は、①、②のいずれかを記入

| | | | | |
|----------|--------|--|-----|---|
| ①按分による充当 | 按分率 | | 充当額 | 円 |
| ②経費の一部充当 | 充当する部分 | | 充当額 | 円 |

(注) 1 経費を按分率により按分して充当する場合は、①欄に按分率と按分後の政務活動費充当額を記載してください。

2 按分率とは関係なく、経費の一部を充当する場合は、②欄に充当する部分と政務活動費充当額を記載してください。

① (✓) ② (✓)

令和 4 年度 領収書等添付様式（集合）

| | | | |
|-----|-----------|------|--|
| 年月日 | 令和4年12月5日 | 整理番号 | |
|-----|-----------|------|--|

A

| | | | |
|--|--------|----------|--------------|
| 項目 | 調査研究費 | | |
| 目的・内容等 | | | |
| 古谷やすひこ（鶴見） 11月14～16日 第7回全国地方議員社会保障研修会 ※大坂 社会保障推進協議会主催 宿泊代（なんば） ※クレジット決済 | | | |
| ①按分による充当 | 按分率 | | 充当額 円 |
| ②経費の一部充当 | 充当する部分 | 政務活動分として | 充当額 10,240 円 |

B

| | | | |
|--|--------|---------|--------------|
| 項目 | 調査研究費 | | |
| 目的・内容等 | | | |
| 古谷やすひこ（鶴見）10月14日第7回全国地方議員社会保障研修会参加のための新幹 線乗車券代¥22,770（行き・横浜市内乗車券、新横浜～新大阪、大阪市内乗車券） ※クレジット決済 | | | |
| ①按分による充当 | 按分率 | | 充当額 円 |
| ②経費の一部充当 | 充当する部分 | 政務活動分のみ | 充当額 22,770 円 |

C

| | | | |
|---|--------|---------|-------------|
| 項目 | 調査研究費 | | |
| 目的・内容等 | | | |
| 古谷やすひこ（鶴見） 10月16日 全国地方議員社会保障研修会参加のための新幹 線乗車券代¥5,610（帰り・新大阪～新横浜） ※クレジット決済 | | | |
| ①按分による充当 | 按分率 | | 充当額 円 |
| ②経費の一部充当 | 充当する部分 | 政務活動分のみ | 充当額 5,610 円 |

D

| | | | |
|---|--------|---------|--------------|
| 項目 | 広報費 | | |
| 目的・内容等 | | | |
| 団議員室 市政報告懇談のための動画編集&動画保存ソフト有料分ダウンロード ¥11,359(¥70,026) ※クレジット決済 | | | |
| ①按分による充当 | 按分率 | | 充当額 円 |
| ②経費の一部充当 | 充当する部分 | 政務活動分のみ | 充当額 11,359 円 |

E

| | | | |
|----------|-----|--|-------|
| 項目 | | | |
| 目的・内容等 | | | |
| | | | |
| ①按分による充当 | 按分率 | | 充当額 円 |

| | | | |
|---|-----------|------|--|
| 年月日 | 令和4年12月6日 | 整理番号 | |
| 項目 | 事務費 | | |
| 目的・内容等 | | | |
| かわじ（旭区）事務所SMBC（理想科学）印刷機リース料¥3,300（¥6,600） | | | |

領収書等添付欄 ※重ならないように貼付してください。

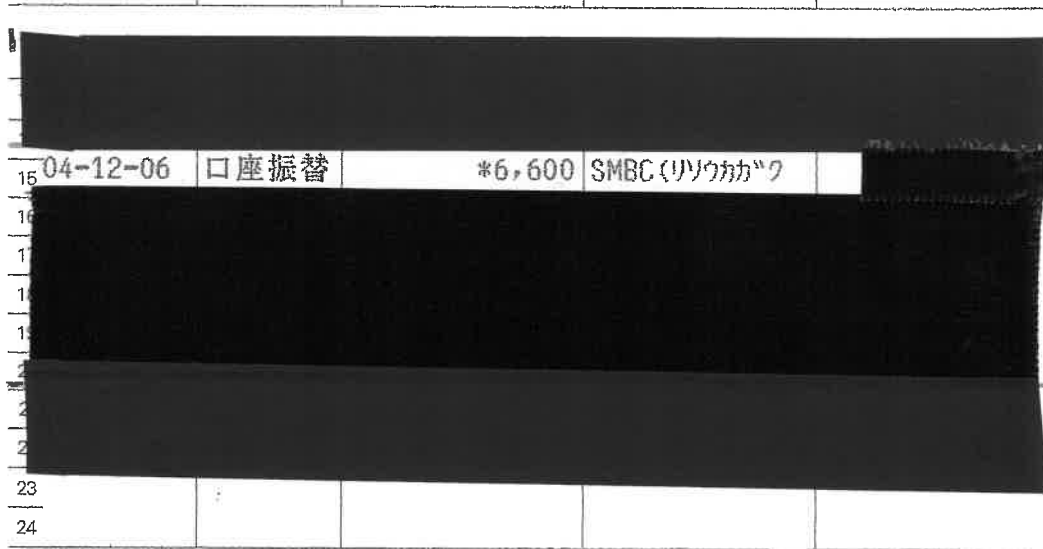

【記号のご説明】

- 証券類をご入金の際はお支払い金額欄などにつぎの記号およびその払い戻しができる予定日が表示されます。なお、その払い戻しができる予定日時はつぎのとおりです。
 C 1 ……ご入金日の翌営業日(午後 1 時 30 分から)
 C 2 ……ご入金日の翌々営業日(午後 1 時 30 分から)
 C 3 ……ご入金日からかぞえて 5 営業日(午前 9 時から)

- トリタテ 1 ……ご入金日の翌営業日(午後 1 時 30 分から)
 トリタテ 2 ……ご入金日の翌々営業日(午前 9 時から)
 証券類によるお振込金の場合も前記に準じて取り扱います。
 2. 窓口でのお取引で通帳のご提出のあるときや、現金自動
 入出金機でのお取引で通帳をご利用のときには、年月日欄
 に*と表示します。

4

※貼りきれない場合等は継続用紙をご利用ください。

◎領収書等の金額のうち、一部を政務活動費に充当した場合は、①、②のいずれかを記入

| | | | | |
|----------|--------|-----------------------------|-----|---------|
| ①按分による充当 | 按分率 | 1 / 2 (条例の範囲内の活動と条例の範囲外の活動) | 充当額 | 3,300 円 |
| ②経費の一部充当 | 充当する部分 | | 充当額 | 円 |

(注) 1 経費を按分率により按分して充当する場合は、①欄に按分率と按分後の政務活動費充当額を記載してください。

2 按分率とは関係なく、経費の一部を充当する場合は、②欄に充当する部分と政務活動費充当額を記載してください。

① ②

| | | | |
|--|-----------|------|--|
| 年月日 | 令和4年12月6日 | 整理番号 | |
| 項目 | 事務費 | | |
| 目的・内容等 | | | |
| 白井 まさ子 (港北区)事務所 インク・コピー用紙代 ¥3,685 (70,419¥) 次 頁参照 | | | |
| 領収書等添付欄 ※重ならないように貼付してください。 | | | |

領 収 書

横浜市会議員 白井 正子 様

金 70,419 円

但し、港北事務所 インク・コピー用紙代として

2022年12月06日

日本共産党 港北都筑事務所



※貼りきれない場合等は継続用紙をご利用ください。

◎領収書等の金額のうち、一部を政務活動費に充当した場合は、①、②のいずれかを記入

| ①按分による充当 | 按分率 | | 充当額 | 円 |
|----------|--------|------------------------------------|-----|---------|
| ②経費の一部充当 | 充当する部分 | 団設定の事務所費・事務費等上限5万円 に対しての充当として計上 | 充当額 | 3,685 円 |

(注) 1 経費を按分率により按分して充当する場合は、①欄に按分率と按分後の政務活動費充当額を記載してください。

2 按分率とは関係なく、経費の一部を充当する場合は、②欄に充当する部分と政務活動費充当額を記載してください。

① ✓ ② ✓

令和 4 年度 領 収 書 等 添 付 様 式 (継 続 添 付 用)

| | | | |
|----------------------------|-----------|------|--|
| 年月日 | 令和4年12月6日 | 整理番号 | |
| 項目 | 事務費 | | |
| 目的・内容等 | | | |
| 領収書等添付欄 ※重ならないように貼付してください。 | | | |

コードNo. 5190906

領 収 書

No.P 553574

日本共産党 港北部筑事務所 殿

2023 年 1 月 13 日

| | | | | | | |
|----|--|----|---|---|---|----|
| 金額 | | 百万 | | 千 | | 円 |
| | | | 7 | 0 | 4 | 19 |

| 明 細 | 売 掛 金 | そ の 他 |
|---------|--------------|-------|
| 入金、R区分 | | |
| 現金 | | |
| 小切手 | | |
| 30 振 込 | | |
| 郵 振 | | |
| 口振 | 70419 | |
| 31 手 形 | | |
| 32 相 殺 | | |
| 合 計 | ¥70419 | |
| 振込銀行 | 2022/12/6 口振 | |
| 手形期日No. | 年 月 日.No. | |

但し、インク・マスター
用紙代として

上記金額正に領収致しました。

(上記金額には消費税等
6.401 円を含みます)



理想科学工業株式会社

本社 〒108-8385
東京都港区芝5-34-7 理想科学ビル

取扱者



この領収書は再生紙を利用しております

金額訂正または改変したものおよび社印、扱者印のないものは無効です。

| | | | |
|--|-----------|------|--|
| 年月日 | 令和4年12月7日 | 整理番号 | |
| 項目 | 事務費 | | |
| 目的・内容等 | | | |
| 団議員室 消耗品・文具代(クリアホルダー、ファイル、リングノート、消しゴム、スティックのり、付箋、テープ糊、替え糊) ¥22,458 (¥28,899) | | | |

領収書等添付欄 ※重ならないように貼付してください。

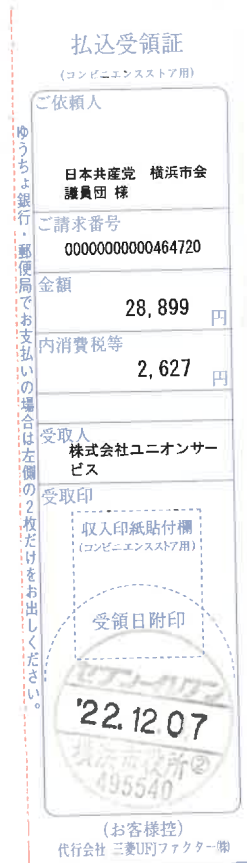

※貼りきれない場合等は継続用紙をご利用ください。

◎領収書等の金額のうち、一部を政務活動費に充当した場合は、①、②のいずれかを記入

| ①按分による充当 | 按分率 | 充当額 | 円 |
|----------|--------|----------|----------|
| ②経費の一部充当 | 充当する部分 | 政務活動費分のみ | 22,458 円 |

(注) 1 経費を按分率により按分して充当する場合は、①欄に按分率と按分後の政務活動費充当額を記載してください。

2 按分率とは関係なく、経費の一部を充当する場合は、②欄に充当する部分と政務活動費充当額を記載してください。

✓ ✓

| | | | |
|-----|-----------|------|--|
| 年月日 | 令和4年12月7日 | 整理番号 | |
|-----|-----------|------|--|

| | |
|----|-----|
| 項目 | 事務費 |
|----|-----|

目的・内容等

団議員室 消耗品・文具代(蛍光ペン(イエロー、ピンク)、補充インキ各2本)
¥1,034

領収書等添付欄 ※重ならないように貼付してください。

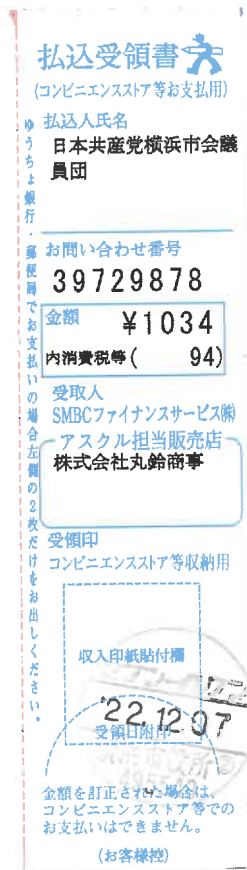

※貼りきれない場合等は継続用紙をご利用ください。

◎領収書等の金額のうち、一部を政務活動費に充当した場合は、①、②のいずれかを記入

| | | | | |
|----------|--------|--|-----|---|
| ①按分による充当 | 按分率 | | 充当額 | 円 |
| ②経費の一部充当 | 充当する部分 | | 充当額 | 円 |

(注) 1 経費を按分率により按分して充当する場合は、①欄に按分率と按分後の政務活動費充当額を記載してください。
2 按分率とは関係なく、経費の一部を充当する場合は、②欄に充当する部分と政務活動費充当額を記載してください。

① ②

2022年度
2022年11月分
調査研究費（交通費）

政務活動費 支払証明書

氏名 あらき 由美子

11月

| 日 | 曜日 | 使途(内容) | 金額 | 支払先 | 区間 | 領収書を 徴収できな かった理由 |
|------|----|----------------------|--------|--------------------|--------------------------|------------------------|
| 2 | 水 | 就労支援ウェルビー上大岡に視察 | 712 | 神奈川中央交通 京急 | 引越坂～京急弘明寺～京急上大岡 | ICカード等 利用の為 |
| 4 | 金 | 団会議(中期計画について) | 924 | 神奈川中央交通 横浜市営地下鉄 | 引越坂～地下鉄弘明寺～地下鉄桜木町 | ICカード等 利用の為 |
| 9 | 水 | 団会議(中期計画原案についてなど) | 924 | 神奈川中央交通 横浜市営地下鉄 | 引越坂～地下鉄弘明寺～地下鉄桜木町 | ICカード等 利用の為 |
| 10 | 木 | 国政予算要望に国会へ行く | 2,120 | 神奈川中央交通 京急JR 東京メトロ | 引越坂～横浜～東京～国会議事堂前 | ICカード等 利用の為 |
| 17 | 木 | 団会議(中期計画原案についてなど) | 924 | 神奈川中央交通 横浜市営地下鉄 | 引越坂～地下鉄弘明寺～地下鉄桜木町 | ICカード等 利用の為 |
| 18 | 金 | 給与条例・補正予算説明 | 924 | 神奈川中央交通 横浜市営地下鉄 | 引越坂～地下鉄弘明寺～地下鉄桜木町 | ICカード等 利用の為 |
| 21 | 月 | ろう特別支援学校視察 | 1,278 | 神奈川中央交通 京急 相鉄バス | 引越坂～京急弘明寺～横浜～岡沢 町(往復) | ICカード等 利用の為 |
| 24 | 木 | 議案説明、団会議(補正予算関連について) | 924 | 神奈川中央交通 横浜市営地下鉄 | 引越坂～地下鉄弘明寺～地下鉄桜木町 | ICカード等 利用の為 |
| 28 | 月 | 団会議(補正予算関連について) | 924 | 神奈川中央交通 横浜市営地下鉄 | 引越坂～地下鉄弘明寺～地下鉄桜木町 | ICカード等 利用の為 |
| 28 | 月 | 市大付属病院に説明を聞きに行く | 463 | JR シーサイドライン | JR桜木町～市大医学部前 | ICカード等 利用の為 |
| 30 | 水 | 団会議(議案関連質問について) | 924 | 神奈川中央交通 横浜市営地下鉄 | 引越坂～地下鉄弘明寺～地下鉄桜木町 | ICカード等 利用の為 |
| | | | | | | ICカード等 利用の為 |
| | | | | | | ICカード等 利用の為 |
| | | | | | | ICカード等 利用の為 |
| 合計金額 | | | 11,041 | | | |

◎上記のとおり相違ありません

2022年12月9日

日本共産党横浜市議員団

団長 荒木 由美子



(V) (V)

| |
|-------------------|
| 2022年度 |
| 2022年11月分 |
| 調査研究費（交通費） |

政務活動費 支払証明書

氏名 白井 正子

11月

| 日 | 曜日 | 使途(内容) | 金額 | 支払先 | 区間 | 領収書を 徴収できな かった理由 |
|------|----|-------------------|-------|-------|---------|------------------------|
| 4 | 金 | 団会議(中期計画について) | 734 | 市営地下鉄 | 東山田一桜木町 | ICカード等 利用の為 |
| 9 | 水 | 団会議(中期計画原案についてなど) | 734 | 市営地下鉄 | 東山田一桜木町 | ICカード等 利用の為 |
| 11 | 金 | レシ活について | 734 | 市営地下鉄 | 東山田一桜木町 | ICカード等 利用の為 |
| 14 | 月 | 精神障害入院援護金について | 734 | 市営地下鉄 | 東山田一桜木町 | ICカード等 利用の為 |
| 17 | 木 | 団会議(中期計画原案についてなど) | 734 | 市営地下鉄 | 東山田一桜木町 | ICカード等 利用の為 |
| 18 | 金 | 保育士配置基準について | 734 | 市営地下鉄 | 東山田一桜木町 | ICカード等 利用の為 |
| 21 | 月 | レシ活について | 734 | 市営地下鉄 | 東山田一桜木町 | ICカード等 利用の為 |
| 22 | 火 | レシ活について | 734 | 市営地下鉄 | 東山田一桜木町 | ICカード等 利用の為 |
| 24 | 木 | 団会議(補正予算関連について) | 734 | 市営地下鉄 | 東山田一桜木町 | ICカード等 利用の為 |
| 25 | 金 | 精神障害入院援護金について | 734 | 市営地下鉄 | 東山田一桜木町 | ICカード等 利用の為 |
| 28 | 月 | 団会議(補正予算関連について) | 734 | 市営地下鉄 | 東山田一桜木町 | ICカード等 利用の為 |
| | | | | | | ICカード等 利用の為 |
| | | | | | | ICカード等 利用の為 |
| | | | | | | ICカード等 利用の為 |
| | | | | | | ICカード等 利用の為 |
| | | | | | | ICカード等 利用の為 |
| | | | | | | ICカード等 利用の為 |
| | | | | | | ICカード等 利用の為 |
| | | | | | | ICカード等 利用の為 |
| | | | | | | ICカード等 利用の為 |
| | | | | | | ICカード等 利用の為 |
| 合計金額 | | | 8,074 | | | |

◎上記のとおり相違ありません

2022年12月9日

日本共産党横浜市議員団

団長 荒木 由美子



① ②

2022年度
2022年11月分
調査研究費 (交通費)

政務活動費 支払証明書

氏名 古谷 やすひこ

11月

| 日 | 曜日 | 使途(内容) | 金額 | 支払先 | 区間 | 領収書を 徴収できな かった理由 |
|------|----|--------------------|-------|--------------|----------------|------------------------|
| 4 | 金 | 盲特別支援学校視察 | 860 | JR・臨港バス | 矢向西町—川崎—大口 | ICカード等 利用の為 |
| 8 | 火 | 神奈川県医連と健康福祉局との懇談同席 | 860 | JR・臨港バス | 矢向西町—川崎—桜木町 | ICカード等 利用の為 |
| 9 | 水 | 団会議(中期計画原案についてなど) | 860 | JR・臨港バス | 矢向西町—川崎—桜木町 | ICカード等 利用の為 |
| 21 | 月 | ろう特別支援学校視察 | 1,300 | JR・臨港バス・相鉄バス | 矢向西町—川崎—横浜—岡沢町 | ICカード等 利用の為 |
| 24 | 木 | 団会議(補正予算関連について) | 860 | JR・臨港バス | 矢向西町—川崎—桜木町 | ICカード等 利用の為 |
| 25 | 金 | 東部学校方面事務所へヒアリング | 860 | JR・臨港バス | 矢向西町—川崎—桜木町 | ICカード等 利用の為 |
| 30 | 水 | 団会議(議案関連質問について) | 860 | JR・臨港バス | 矢向西町—川崎—桜木町 | ICカード等 利用の為 |
| | | | | | | ICカード等 利用の為 |
| | | | | | | ICカード等 利用の為 |
| | | | | | | ICカード等 利用の為 |
| | | | | | | ICカード等 利用の為 |
| | | | | | | ICカード等 利用の為 |
| | | | | | | ICカード等 利用の為 |
| | | | | | | ICカード等 利用の為 |
| | | | | | | ICカード等 利用の為 |
| | | | | | | ICカード等 利用の為 |
| | | | | | | ICカード等 利用の為 |
| | | | | | | ICカード等 利用の為 |
| | | | | | | ICカード等 利用の為 |
| | | | | | | ICカード等 利用の為 |
| | | | | | | ICカード等 利用の為 |
| | | | | | | ICカード等 利用の為 |
| | | | | | | ICカード等 利用の為 |
| 合計金額 | | | 6,460 | | | |

◎上記のとおり相違ありません
 2022年12月9日
 日本共産党横浜市議員団
 団長 荒木 由美子 

✓ ✓

2022年度
2022年11月分
調査研究費 (交通費)

政務活動費 支払証明書

氏名 かわじ民夫

11月

| 日 | 曜日 | 使途(内容) | 金額 | 支払先 | 区間 | 領収書を 徴収できな かった理由 |
|------|----|-------------------|-------|-----------|-----------------------------|------------------------|
| 9 | 水 | 団会議(中期計画原案についてなど) | 462 | 相鉄 | 希望ヶ丘～横浜 | ICカード等 利用の為 |
| 10 | 木 | 国政予算予算要望 | 1,744 | 相鉄、JR、メトロ | 希望ヶ丘～横浜～東京～横浜国会 議事堂前(往復) | ICカード等 利用の為 |
| 16 | 水 | 常任会市外視察 | 462 | 相鉄 | 希望ヶ丘～横浜 | ICカード等 利用の為 |
| 17 | 木 | 団会議(中期計画原案についてなど) | 462 | 相鉄 | 希望ヶ丘～横浜 | ICカード等 利用の為 |
| 24 | 木 | 議案説明 | 462 | 相鉄 | 希望ヶ丘～横浜 | ICカード等 利用の為 |
| 28 | 月 | 団会議(補正予算関連について) | 462 | 相鉄 | 希望ヶ丘～横浜 | ICカード等 利用の為 |
| | | | | | | ICカード等 利用の為 |
| | | | | | | ICカード等 利用の為 |
| | | | | | | ICカード等 利用の為 |
| | | | | | | ICカード等 利用の為 |
| | | | | | | ICカード等 利用の為 |
| | | | | | | ICカード等 利用の為 |
| | | | | | | ICカード等 利用の為 |
| | | | | | | ICカード等 利用の為 |
| | | | | | | ICカード等 利用の為 |
| | | | | | | ICカード等 利用の為 |
| | | | | | | ICカード等 利用の為 |
| | | | | | | ICカード等 利用の為 |
| | | | | | | ICカード等 利用の為 |
| 合計金額 | | | 4,054 | | | |

◎上記のとおり相違ありません
2022年12月9日
日本共産党横浜市議員団
団長 荒木 由美子



2022年度
2022年11月分
調査研究費（交通費）

政務活動費 支払証明書

氏名 北谷まり

11月

| 日 | 曜日 | 使途(内容) | 金額 | 支払先 | 区間 | 領収書を 徴収できな かった理由 |
|------|----|---------------------|-------|-------------|---------------------------------|------------------------|
| 4 | 金 | 盲特別支援学校視察 | 440 | 相鉄バス&JR | 藤塚小学校→東戸塚→大口 | ICカード等 利用の為 |
| 4 | 金 | 団会議(中期計画について) | 388 | 相鉄バス&JR | 桜木町→東戸塚→藤塚小学校 | ICカード等 利用の為 |
| 9 | 水 | 団会議(中期計画原案についてなど) | 776 | 相鉄バス&JR | 藤塚小学校→東戸塚→桜木町 | ICカード等 利用の為 |
| 10 | 木 | 国政予算要望交渉 | 2,074 | 相鉄バス&JR&メトロ | 藤塚小学校→東戸塚→東京→ 国会議事堂前 | ICカード等 利用の為 |
| 21 | 月 | ろう特別支援学校視察/特別支援学校調査 | 922 | 相鉄バス&相鉄&JR | 県公社住宅前→和田町→横浜→ 桜木町→東戸塚→藤塚小学校 | ICカード等 利用の為 |
| 24 | 木 | 団会議(補正予算関連について) | 776 | 相鉄バス&JR | 藤塚小学校→東戸塚→桜木町 | ICカード等 利用の為 |
| 30 | 水 | 団会議(議案関連質疑について) | 776 | 相鉄バス&JR | 藤塚小学校→東戸塚→桜木町 | ICカード等 利用の為 |
| | | | | | | ICカード等 利用の為 |
| | | | | | | ICカード等 利用の為 |
| | | | | | | ICカード等 利用の為 |
| | | | | | | ICカード等 利用の為 |
| | | | | | | ICカード等 利用の為 |
| | | | | | | ICカード等 利用の為 |
| | | | | | | ICカード等 利用の為 |
| | | | | | | ICカード等 利用の為 |
| | | | | | | ICカード等 利用の為 |
| | | | | | | ICカード等 利用の為 |
| | | | | | | ICカード等 利用の為 |
| | | | | | | ICカード等 利用の為 |
| | | | | | | ICカード等 利用の為 |
| | | | | | | ICカード等 利用の為 |
| 合計金額 | | | 6,152 | | | |

◎上記のとおり相違ありません
2022年12月9日
日本共産党横浜市議員団
団長 荒木 由美子 

(V) (V)

| | | | |
|---|-----------|------|--|
| 年月日 | 令和4年12月9日 | 整理番号 | |
| 項目 | 人件費 | | |
| 目的・内容等 | | | |
| 政務活動員4人分 12月給与+通勤費 ¥1,157,749 内訳 (334,400+3950、 253,700+16,269、265,100+14,720、261,500+8,110) | | | |

領 収 証

日本共産党横浜市議員団様 2022年 12月 9日

★ ¥3,950-

但 12月分通勤費

上記正に領収いたしました

内 訳

税抜金額

消費税額等(%)

kaunet

領 収 証

日本共産党横浜市議員団様 2022年 12月 9日

★ ¥334,400-

但 12月分給与

上記正に領収いたしました

内 訳

税抜金額

消費税額等(%)

kaunet

◎領収書等の金額のうち、一部を政務活

| | | | | |
|----------|--------|--|-----|---|
| ①按分による充当 | 按分率 | | 充当額 | 円 |
| ②経費の一部充当 | 充当する部分 | | 充当額 | 円 |

(注) 1 経費を按分率により按分して充当する場合は、①欄に按分率と按分後の政務活動費充当額を記載してください。

2 按分率とは関係なく、経費の一部を充当する場合は、②欄に充当する部分と政務活動費充当額を記載してください。

① ②

令和 4 年度 領収書等添付様式 (継続添付用)

| | | | |
|-----|-----------|------|--|
| 年月日 | 令和4年12月9日 | 整理番号 | |
| 項目 | 人件費 | | |

目的・内容等

領 収 証

日本共産党横浜市議員団 様 2022年 12月 9日

★ ¥253,700-

但 12月分給与
上記正に領収いたしました

内 訳

| | | |
|----|-----------|--|
| 税率 | 金額(税抜・税込) | |
| % | 消費税額等 | |
| 税率 | 金額(税抜・税込) | |
| % | 消費税額等 | |

コクヨ ウケ-1048

領 収 証

日本共産党横浜市議員団 様 2022年 12月 9日

★ ¥16,269-

但 ~~月分通勤費~~ 12月分通勤費
上記正に領収いたしました

内 訳

| | | |
|----|-----------|--|
| 税率 | 金額(税抜・税込) | |
| % | 消費税額等 | |
| 税率 | 金額(税抜・税込) | |

領 収 証

日本共産党横浜市議員団 様 2022年 12月 9日

★ ¥265,100-

但 12月分給与
上記正に領収いたしました

内 訳

| | |
|----------|--|
| 税抜金額 | |
| 消費税額等(%) | |

令和 4 年度 領収書等添付様式 (継続添付用)

| | | | |
|-----|-----------|------|--|
| 年月日 | 令和4年12月9日 | 整理番号 | |
| 項目 | 人件費 | | |

目的・内容等

領 収 証

日本共産党横浜市会議員団 様 2022年 12月 9 日

★ ¥14,720-

但 12月分通勤費
上記正に領収いたしました

内 訳

税抜金額
消費税額等(%)



kaunet

領 収 証

日本共産党横浜市会議員団 様 2022年 12月 9 日

★ ¥261,500-

但 12月分給与
上記正に領収いたしました

内 訳

税抜金額
消費税額等(%)



領 収 証

日本共産党横浜市会議員団 様 2022年 12月 9 日

★ ¥8,110-

但 12月分通勤費
上記正に領収いたしました

内 訳

税抜金額
消費税額等(%)



kaunet

| | | | |
|---|-----------|------|--|
| 年月日 | 令和4年12月9日 | 整理番号 | |
| 項目 | 人件費 | | |
| 目的・内容等 | | | |
| 政務活動員4人 冬季賞与 ¥2,229,400 内訳 (523,000+668,800+530,200+507,400) 計2枚 | | | |

領 収 証

日本共産党横浜市議員団 様 2022年 12月 9日

★ ¥523,000-

但 冬季期末手当

上記正に領収いたしました

内 訳

| | |
|----|-----------|
| 税率 | 金額(税抜・税込) |
| % | 消費税額等 |
| 税率 | 金額(税抜・税込) |
| % | 消費税額等 |

コクヨ ウケ-1048

領 収 証

日本共産党横浜市議員団 様 2022年 12月 9日

★ ¥668,800-

但 冬季期末手当

上記正に領収いたしました

内 訳

| | |
|----|-----------|
| 税率 | 金額(税抜・税込) |
| % | 消費税額等 |
| 税率 | 金額(税抜・税込) |
| % | 消費税額等 |

コクヨ ウケ-1048

◎領収書等の金額のうち、一部を政務活

| | | | |
|----------|--------|-----|---|
| ①按分による充当 | 按分率 | 充当額 | 円 |
| ②経費の一部充当 | 充当する部分 | 充当額 | 円 |

(注) 1 経費を按分率により按分して充当する場合は、①欄に按分率と按分後の政務活動費充当額を記載してください。

2 按分率とは関係なく、経費の一部を充当する場合は、②欄に充当する部分と政務活動費充当額を記載してください。



令和 4 年度 領 収 書 等 添 付 様 式 (継 続 添 付 用)

| | | | |
|----------------------------|-----------|------|--|
| 年月日 | 令和4年12月9日 | 整理番号 | |
| 項目 | 人件費 | | |
| 目的・内容等 | | | |
| 領収書等添付欄 ※重ならないように貼付してください。 | | | |

領 収 証

日本共産党横浜市会議員団様 2022年 12月 9日

★ ¥530,200-

但 冬季期末手当

上記正に領収いたしました

内 訳

| | | |
|----|-----------|--|
| 税率 | 金額(税抜・税込) | |
| % | 消費税額等 | |
| 税率 | 金額(税抜・税込) | |
| % | 消費税額等 | |

コクヨ ウケ-1048

領 収 証

日本共産党横浜市会議員団様 2022年 12月 9日

★ ¥507,400-

但 冬季期末手当

上記正に領収いたしました

内 訳

| | | |
|----|-----------|--|
| 税率 | 金額(税抜・税込) | |
| % | 消費税額等 | |
| 税率 | 金額(税抜・税込) | |
| % | 消費税額等 | |

コクヨ ウケ-1048

令和 4 年度 領収書等添付様式

| | | | |
|-----|------------|------|--|
| 年月日 | 令和4年12月12日 | 整理番号 | |
| 項目 | 資料購入費 | | |

目的・内容等

岩崎（戸塚区）事務所 日刊「しんぶん赤旗」①「しんぶん赤旗」日曜版① 新かながわ① など 12月分 ¥7,414

領収書等添付

岩崎ひろし事務所 様

日本共産党発行の **しんぶん赤旗** 領収書

| 新聞・雑誌名 | 部数 | 金額 |
|-------------|-----|-------|
| 日刊「しんぶん赤旗」 | * 1 | 3,497 |
| 「しんぶん赤旗」日曜版 | * 1 | 930 |
| 新かながわ | 1 | 400 |
| 『前衛』 | 1 | 744 |
| 『経済』 | 1 | 1,049 |

*印は税率8%

今年一年間、ご支援・ご協力ありがとうございました。来春は統一地方選です。これまで以上のご支援をよろしくお願いします。

領収日 12/12 扱者

7,414 円

2022 年 12 月分

上記の金額たしかにいただきました。
ありがとうございました。

日本共産党
横浜西南地区委員会
横浜市戸塚区戸塚町3875
TEL 045-864-1861

岩崎ひろし事務所 様

日本共産党発行の **しんぶん赤旗** 領収書

| 新聞・雑誌名 | 部数 | 金額 |
|--------|----|-----|
| 議会と自治体 | 1 | 794 |

*印は税率8%

今年一年間、ご支援・ご協力ありがとうございました。来春は統一地方選です。これまで以上のご支援をよろしくお願いします。

領収日 12/12 扱者

円

2022 年 12 月分

上記の金額たしかにいただきました。
ありがとうございました。

日本共産党
横浜西南地区委員会
横浜市戸塚区戸塚町3875
TEL 045-864-1861

※貼りきれない場合等は継続用紙をご利用ください。

◎領収書等の金額のうち、一部を政務活動費に充当した場合は、①、②のいずれかを記入

| | | | |
|----------|--------|-----|---|
| ①按分による充当 | 按分率 | 充当額 | 円 |
| ②経費の一部充当 | 充当する部分 | 充当額 | 円 |

(注) 1 経費を按分率により按分して充当する場合は、①欄に按分率と按分後の政務活動費充当額を記載してください。

2 按分率とは関係なく、経費の一部を充当する場合は、②欄に充当する部分と政務活動費充当額を記載してください。

(V) (V)

| | | | |
|--|------------|------|--|
| 年月日 | 令和4年12月12日 | 整理番号 | |
| 項目 | 事務所費 | | |
| 目的・内容等 | | | |
| 白井 まさ子 (港北区)事務所 ¹¹ 12月分 ガス代 ¥833 (¥2,501) 【次頁参照】 | | | |
| 領収書等添付欄 ※重ならないように貼付してください。 | | | |
| <p>領 収 書</p> <p>横浜市会議員 白井 正子 様</p> <div style="border: 1px solid black; padding: 5px; display: inline-block;"> 金 2,501 円 </div> <p>但し、港北事務所 ガス料金として</p> <p style="text-align: right;">2022年12月12日</p> <p style="text-align: right;">日本共産党横浜北東地区委員会</p>  <div style="background-color: black; width: 200px; height: 40px; margin: 10px auto;"></div> | | | |
| ※貼りきれない場合等は継続用紙をご利用ください。 | | | |

◎領収書等の金額のうち、一部を政務活動費に充当した場合は、①、②のいずれかを記入

| | | | | |
|----------|--------|---------------------------|-----|-------|
| ①按分による充当 | 按分率 | 1/3 (条例の範囲内の活動と条例の範囲外の活動) | 充当額 | 833 円 |
| ②経費の一部充当 | 充当する部分 | | 充当額 | 円 |

(注) 1 経費を按分率により按分して充当する場合は、①欄に按分率と按分後の政務活動費充当額を記載してください。

2 按分率とは関係なく、経費の一部を充当する場合は、②欄に充当する部分と政務活動費充当額を記載してください。

(V) (V)

令和 4 年度 領 収 書 等 添 付 様 式 (継 続 添 付 用)

| | | | |
|-----|------------|------|--|
| 年月日 | 令和4年12月12日 | 整理番号 | |
| 項目 | 事務所費 | | |

目的・内容等

領収書等添付欄 ※重ならないように貼付してください。

領 収 証 日本共産党 横浜北東地区委員会 様 No. _____

金額

¥ 2,501

内 訳 _____
 現 金 _____
 小切手 _____ /
 手 形 _____ /

但 日本共産党 横浜北東地区委員会
 12月12日領収 11月分ガス料金として
 4年 12月12日 上記正に領収いたしました

収入印紙

株式会社 ヤマイチ

消費税額等 (%) _____

コクヨ ウケ-92

| | | | |
|--|------------|------|--|
| 年月日 | 令和4年12月13日 | 整理番号 | |
| 項目 | 事務費 | | |
| 目的・内容等 | | | |
| 団議員室 市政FAXニュース 等送信代行業社 (L-NET) 利用料 ¥17,618 | | | |
| 領収書等添付欄 ※重ならないように貼付してください。 | | | |

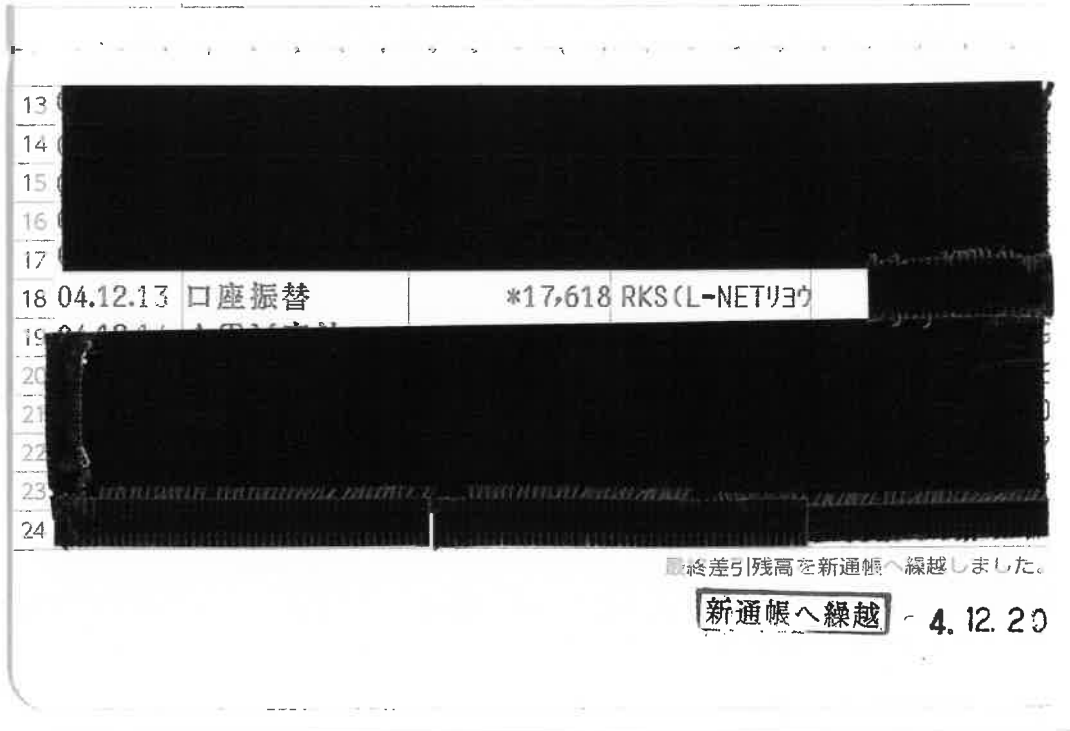

※貼りきれない場合等は継続用紙をご利用ください。

◎領収書等の金額のうち、一部を政務活動費に充当した場合は、①、②のいずれかを記入

| | | | | |
|----------|--------|--|-----|---|
| ①按分による充当 | 按分率 | | 充当額 | 円 |
| ②経費の一部充当 | 充当する部分 | | 充当額 | 円 |

(注) 1 経費を按分率により按分して充当する場合は、①欄に按分率と按分後の政務活動費充当額を記載してください。

2 按分率とは関係なく、経費の一部を充当する場合は、②欄に充当する部分と政務活動費充当額を記載してください。

① ✓ ② ✓

| | | | |
|-----|------------|------|--|
| 年月日 | 令和4年12月14日 | 整理番号 | |
| 項目 | 資料購入費 | | |

目的・内容等

団議員室 「生活と健康を守る新聞」紙代22年1月～12月 ¥9,960+振込料313

領収書等添付欄 ※重ならないように貼付してください。

振替払込請求書兼受領証

| | | |
|--------------------------------|--------------|---|
| 記載事項を訂正した場合は、その箇所に訂正印を押してください。 | 口座記号番号 | 002909 |
| | 加入者番号 | 57153 |
| | 加入者名 | 神奈川県生活と健康を守る会連合会 |
| | 金額 | 千 百 十 万 千 百 十 円 49960 |
| | おなまえ ご依頼人 | 日本共産党横浜市議員団 様 |
| | 料金 | (消費税込み) 日 附 印 313円 04-12-14 横浜 市役所内 郵便局 (02410) N94170003 |
| | 備考 | 現金払 |

この受領証は、大切に保管してください。

※貼りきれない場合等は継続用紙をご利用ください。

◎領収書等の金額のうち、一部を政務活動費に充当した場合は、①、②のいずれかを記入

| | | | | |
|----------|--------|--|-----|---|
| ①按分による充当 | 按分率 | | 充当額 | 円 |
| ②経費の一部充当 | 充当する部分 | | 充当額 | 円 |

(注) 1 経費を按分率により按分して充当する場合は、①欄に按分率と按分後の政務活動費充当額を記載してください。

2 按分率とは関係なく、経費の一部を充当する場合は、②欄に充当する部分と政務活動費充当額を記載してください。



| | | | |
|---|------------|------|--|
| 年月日 | 令和4年12月14日 | 整理番号 | |
| 項目 | 資料購入費 | | |
| 目的・内容等 | | | |
| 団議員室 「日本アジア・アフリカ・ラテンアメリカ機関誌」 誌代22年1月～12月 ¥2,556+振込料110 | | | |
| 領収書等添付欄 ※重ならないように貼付してください。 | | | |

振替払込請求書兼受領証

| | | | |
|--------|-------------------------------------|-------|---------------------|
| 口座記号番号 | 00280 | 1 | 通常払込 料金加入 者負担 |
| | | 59265 | |
| 加入者名 | 神奈川県 A A L A 連帯委員会 | | |
| 金額 | 千 百 十 万 千 百 十 円 ¥ 2 5 5 6 | | |
| ご依頼人 | * 日本共産党横浜市議員団 様 | | |
| 料金 | N94170002 04-12-14 横浜 市役所内 | | |
| 備考 | 現金払 郵便局 料金 (02410) 110円 | | |

記載事項を訂正した場合は、その箇所に訂正印を押してください。

この受領証は、大切に保管してください。

※貼りきれない場合等は継続用紙をご利用ください。

◎領収書等の金額のうち、一部を政務活動費に充当した場合は、①、②のいずれかを記入

| | | | | |
|----------|--------|--|-----|---|
| ①按分による充当 | 按分率 | | 充当額 | 円 |
| ②経費の一部充当 | 充当する部分 | | 充当額 | 円 |

(注) 1 経費を按分率により按分して充当する場合は、①欄に按分率と按分後の政務活動費充当額を記載してください。

2 按分率とは関係なく、経費の一部を充当する場合は、②欄に充当する部分と政務活動費充当額を記載してください。

① ②

令和 4 年度 領収書等添付様式

| | | | |
|------------------------------|------------|------|--|
| 年月日 | 令和4年12月16日 | 整理番号 | |
| 項目 | 資料購入費 | | |
| 目的・内容等 | | | |
| 団議員室 朝日新聞 神奈川新聞代 12月分 ¥7,339 | | | |
| 領収書等添付欄 ※重ならないように貼付してください。 | | | |

| 2区 9番 | 照会番号 12828 | 領 収 証 | | | | | | | | | | | | | | | | | | | | | | | | | | | |
|--|---------------|--|----|-------|---|------------|---|-------|---|-------|--------|---|-------|---|-------|------------|--|--|--|---|--|------|---------|--------|--|----|-----|----|-------|
| 日本共産党 横浜市議員団 様 | | 22年 12月分 | | | | | | | | | | | | | | | | | | | | | | | | | | | |
| 本町6 50-10 | | 22年12月16日 | | | | | | | | | | | | | | | | | | | | | | | | | | | |
| <table border="1"> <thead> <tr> <th>銘柄</th> <th>部</th> <th>金額</th> <th>値引</th> <th>計</th> </tr> </thead> <tbody> <tr> <td>朝日新聞朝刊(朝)※</td> <td>1</td> <td>4,150</td> <td>0</td> <td>4,150</td> </tr> <tr> <td>神奈川新聞※</td> <td>1</td> <td>3,189</td> <td>0</td> <td>3,189</td> </tr> <tr> <td colspan="4">「※」は軽減税率対象</td> <td>0</td> </tr> </tbody> </table> | 銘柄 | 部 | 金額 | 値引 | 計 | 朝日新聞朝刊(朝)※ | 1 | 4,150 | 0 | 4,150 | 神奈川新聞※ | 1 | 3,189 | 0 | 3,189 | 「※」は軽減税率対象 | | | | 0 | <table border="1"> <tr> <td>合計金額</td> <td>7,339 円</td> </tr> <tr> <td>(内消費税)</td> <td></td> </tr> <tr> <td>標準</td> <td>0 円</td> </tr> <tr> <td>軽減</td> <td>543 円</td> </tr> </table> | 合計金額 | 7,339 円 | (内消費税) | | 標準 | 0 円 | 軽減 | 543 円 |
| 銘柄 | 部 | 金額 | 値引 | 計 | | | | | | | | | | | | | | | | | | | | | | | | | |
| 朝日新聞朝刊(朝)※ | 1 | 4,150 | 0 | 4,150 | | | | | | | | | | | | | | | | | | | | | | | | | |
| 神奈川新聞※ | 1 | 3,189 | 0 | 3,189 | | | | | | | | | | | | | | | | | | | | | | | | | |
| 「※」は軽減税率対象 | | | | 0 | | | | | | | | | | | | | | | | | | | | | | | | | |
| 合計金額 | 7,339 円 | | | | | | | | | | | | | | | | | | | | | | | | | | | | |
| (内消費税) | | | | | | | | | | | | | | | | | | | | | | | | | | | | | |
| 標準 | 0 円 | | | | | | | | | | | | | | | | | | | | | | | | | | | | |
| 軽減 | 543 円 | | | | | | | | | | | | | | | | | | | | | | | | | | | | |
| 本年はご購入いただき誠に有り難うございます。来年も宜しく願い申し上げます。 | | ASA 関 内 横浜市中区山下町201-1 TEL 045-663-3690 | | | | | | | | | | | | | | | | | | | | | | | | | | | |



※貼りきれない場合等は継続用紙をご利用ください。

◎領収書等の金額のうち、一部を政務活動費に充当した場合は、①、②のいずれかを記入

| | | | | |
|----------|--------|--|-----|---|
| ①按分による充当 | 按分率 | | 充当額 | 円 |
| ②経費の一部充当 | 充当する部分 | | 充当額 | 円 |

(注) 1 経費を按分率により按分して充当する場合は、①欄に按分率と按分後の政務活動費充当額を記載してください。
 2 按分率とは関係なく、経費の一部を充当する場合は、②欄に充当する部分と政務活動費充当額を記載してください。



令和 4 年度 領収書等添付様式

| | | | |
|-------------------------------|------------|------|--|
| 年月日 | 令和4年12月16日 | 整理番号 | |
| 項目 | 資料購入費 | | |
| 目的・内容等 | | | |
| 団議員室 日本経済新聞、毎日新聞代 12月分 ¥8,700 | | | |

領収書等添付欄 ※重ならないように貼付してください。

| | | |
|-----|------|--------|
| 区域 | 発証No | お客様No |
| 405 | 0003 | 062697 |

領 収 証

日本共産党 横浜市会議員団 御中

22年12月分 ¥8,700 10%対象 0 (消費税 0)
 22年12月16日 (消費税額 ¥643) 8%対象 8,700 (消費税 643)
 上記金額正に領収致しました。(価格には消費税が含まれております。)

| 商 品 名 | 数 量 | 金 額 |
|--------------|-----|------|
| 日本経済新聞 (朝刊)※ | 1 | 4600 |
| 毎日新聞 (朝刊) ※ | 1 | 4100 |

※は軽減税率対象品目

毎度御購読ありがとうございます。
 日本経済新聞 Financial Times
 日経産業新聞 日経ヴェリタス
 日経流通新聞 デイリースポーツ

NSM ニュースサービス日経
横 濱

所長 [Redacted]
 〒221-0842 横浜市神奈川区泉町16-4
 TEL 045-322-5995 FAX 045-321-7151
 ☎ 0120-58-3746

※貼りきれない場合等は継続用紙をご利用ください。

◎領収書等の金額のうち、一部を政務活動費に充当した場合は、①、②のいずれかを記入

| | | | | |
|----------|--------|--|-----|---|
| ①按分による充当 | 按分率 | | 充当額 | 円 |
| ②経費の一部充当 | 充当する部分 | | 充当額 | 円 |

(注) 1 経費を按分率により按分して充当する場合は、①欄に按分率と按分後の政務活動費充当額を記載してください。

2 按分率とは関係なく、経費の一部を充当する場合は、②欄に充当する部分と政務活動費充当額を記載してください。

① ②

令和 4 年度 領収書等添付様式

| | | | |
|--|------------|------|--|
| 年月日 | 令和4年12月18日 | 整理番号 | |
| 項目 | 事務所費 | | |
| 目的・内容等 | | | |
| 古谷 やすひこ (鶴見区)事務所 賃貸料(前納) `23年1月分 ¥50,000(¥120,000) | | | |
| 領収書等添付欄 ※重ならないように貼付してください。 | | | |

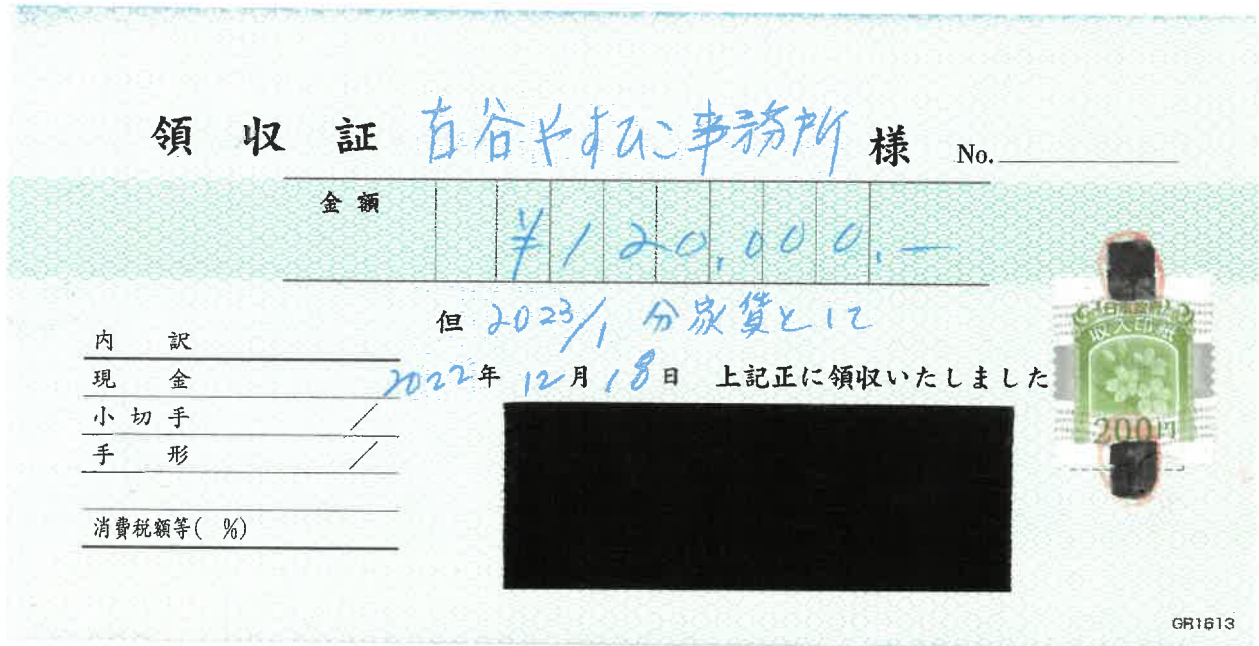

※貼りきれない場合等は継続用紙をご利用ください。

◎領収書等の金額のうち、一部を政務活動費に充当した場合は、①、②のいずれかを記入

| ①按分による充当 | 按分率 | | 充当額 | 円 |
|----------|--------|---------|-----|----------|
| ②経費の一部充当 | 充当する部分 | 団の規定により | 充当額 | 50,000 円 |

(注) 1 経費を按分率により按分して充当する場合は、①欄に按分率と按分後の政務活動費充当額を記載してください。

2 按分率とは関係なく、経費の一部を充当する場合は、②欄に充当する部分と政務活動費充当額を記載してください。



令和 4 年度 領 収 書 等 添 付 様 式

| | | | |
|-----|------------|------|--|
| 年月日 | 令和4年12月19日 | 整理番号 | |
| 項目 | 事務所費 | | |

目的・内容等

かわじ(旭区) 事務所 ガス料金12月分 ¥1,007(¥2,015)

領収書等添付欄 ※重ならないように貼付してください。

| | | | | |
|----|----------|------|--------|---------------|
| 15 | | | | |
| 16 | 04-12-19 | 口座振替 | *2,015 | シマキショウテン(HFC) |
| 17 | | | | |
| 18 | | | | |
| 19 | | | | |
| 20 | | | | |
| 21 | | | | |
| 22 | | | | |
| 23 | | | | |
| 24 | | | | |

【記号のご説明】

- 証券類をご入金の際はお支払い金額欄などにつぎの記号およびその払い戻しができる予定日が表示されます。
なお、その払い戻しができる予定日時はつぎのとおりです。
C 1 ……ご入金日の翌営業日(午後1時30分から)
C 2 ……ご入金日の翌々営業日(午後1時30分から)
C 3 ……ご入金日からかぞえて5営業日(午前9時から)

- トリタテ 1 ……ご入金日の翌営業日(午後1時30分から)
トリタテ 2 ……ご入金日の翌々営業日(午前9時から)
証券類によるお振込金の場合も前記に準じて取り扱います。
2. 窓口でのお取引で通帳のご提出のあるときや、現金自動
入金機でのお取引で通帳をご利用のときには、年月日欄
に*と表示します。

4

※貼りきれない場合等は継続用紙をご利用ください。

◎領収書等の金額のうち、一部を政務活動費に充当した場合は、①、②のいずれかを記入

| | | | | |
|----------|--------|---------------------------|-----|---------|
| ①按分による充当 | 按分率 | 1/2 (条例の範囲内の活動と条例の範囲外の活動) | 充当額 | 1,007 円 |
| ②経費の一部充当 | 充当する部分 | | 充当額 | 円 |

(注) 1 経費を按分率により按分して充当する場合は、①欄に按分率と按分後の政務活動費充当額を記載してください。

2 按分率とは関係なく、経費の一部を充当する場合は、②欄に充当する部分と政務活動費充当額を記載してください。

① ②

令和 4 年度 領収書等添付様式

| | | | |
|--|------------|------|--|
| 年月日 | 令和4年12月20日 | 整理番号 | |
| 項目 | 広聴費 | | |
| 目的・内容等 | | | |
| 市政市民アンケート 受取人払い (12/1~12/20分) ¥770 計2枚 | | | |

領収書等添付欄 ※重ならないように貼付してください。

領収書

日本共産党横浜市会議員団 様
 (承認: 0705)
 [収納金]
 受取人払
 第一種定形
 @110 1通 ¥110

料金 ¥84
 手数料 ¥26
 料金等計 ¥110

課税計 ¥110
 (内消費税等 ¥10)
 非課税計 ¥0

合計 ¥110
 お預り 現金 ¥110

〒100-8792 日本郵便株式会社
 東京都千代田区大手町2-3-1
 取扱日時: 2022年12月 1日 11:42
 発行No. 221201L8945 端211044645
 連絡先: 横浜港郵便局
 TEL: 0570-943-550

領収書

日本共産党横浜市会議員団 様
 (承認: 0705)
 [収納金]
 受取人払
 第一種定形
 @110 1通 ¥110

料金 ¥84
 手数料 ¥26
 料金等計 ¥110

課税計 ¥110
 (内消費税等 ¥10)
 非課税計 ¥0

合計 ¥110
 お預り 現金 ¥110

〒100-8792 日本郵便株式会社
 東京都千代田区大手町2-3-1
 取扱日時: 2022年12月 7日 9:39
 発行No. 221207L8965 端211044645
 連絡先: 横浜港郵便局
 TEL: 0570-943-550

領収書

日本共産党横浜市会議員団 様
 (承認: 0705)
 [収納金]
 受取人払
 第一種定形
 @110 1通 ¥110

料金 ¥84
 手数料 ¥26
 料金等計 ¥110

課税計 ¥110
 (内消費税等 ¥10)
 非課税計 ¥0

合計 ¥110
 お預り 現金 ¥110

〒100-8792 日本郵便株式会社
 東京都千代田区大手町2-3-1
 取扱日時: 2022年12月12日 10:14
 発行No. 221212L9274 端211044641
 連絡先: 横浜港郵便局
 TEL: 0570-943-550

※貼りきれない場合等は継続用紙をご利用ください。

◎領収書等の金額のうち、一部を政務活動費に充当した場合は、①、②のいずれかを記入

| | | | | |
|----------|--------|--|-----|---|
| ①按分による充当 | 按分率 | | 充当額 | 円 |
| ②経費の一部充当 | 充当する部分 | | 充当額 | 円 |

(注) 1 経費を按分率により按分して充当する場合は、①欄に按分率と按分後の政務活動費充当額を記載してください。

2 按分率とは関係なく、経費の一部を充当する場合は、②欄に充当する部分と政務活動費充当額を記載してください。

① ②

| | | | |
|-----|------------|------|--|
| 年月日 | 令和4年12月20日 | 整理番号 | |
| 項目 | 広聴費 | | |

目的・内容等

| 領収書 | 領収書 | 領収書 |
|---|---|---|
| 日本共産党横浜市会議員団 様 (承認: 0705) [収納金] 受取人払 第一種定形 @110 1通 ¥110 | 日本共産党横浜市会議員団 様 (承認: 0705) [収納金] 受取人払 第一種定形 @110 1通 ¥110 | 日本共産党横浜市会議員団 様 (承認: 0705) [収納金] 受取人払 第一種定形 @110 1通 ¥110 |
| 料金 ¥84 手数料 ¥26 料金等計 ¥110 | 料金 ¥84 手数料 ¥26 料金等計 ¥110 | 料金 ¥84 手数料 ¥26 料金等計 ¥110 |
| 課税計 ¥110 (内消費税等 ¥10) 非課税計 ¥0 | 課税計 ¥110 (内消費税等 ¥10) 非課税計 ¥0 | 課税計 ¥110 (内消費税等 ¥10) 非課税計 ¥0 |
| 合計 ¥110 お預り 現金 ¥110 | 合計 ¥110 お預り 現金 ¥110 | 合計 ¥110 お預り 現金 ¥110 |
| 〒100-8792 日本郵便株式会社 東京都千代田区大手町2-3-1 取扱日時: 2022年12月13日 11:28 発行No. 221213L9326 端211044641 連絡先: 横浜港郵便局 TEL:0570-943-550 | 〒100-8792 日本郵便株式会社 東京都千代田区大手町2-3-1 取扱日時: 2022年12月15日 11:48 発行No. 221215L9174 端211044645 連絡先: 横浜港郵便局 TEL:0570-943-550 | 〒100-8792 日本郵便株式会社 東京都千代田区大手町2-3-1 取扱日時: 2022年12月19日 10:18 発行No. 221219L9414 端211044641 連絡先: 横浜港郵便局 TEL:0570-943-550 |

領収書

日本共産党横浜市会議員団 様
 (承認: 0705)
 [収納金]
 受取人払
 第一種定形
 @110 1通 ¥110

料金 ¥84
 手数料 ¥26
 料金等計 ¥110

課税計 ¥110
 (内消費税等 ¥10)
 非課税計 ¥0

合計 ¥110
 お預り 現金 ¥110

〒100-8792 日本郵便株式会社
 東京都千代田区大手町2-3-1
 取扱日時: 2022年12月20日 11:06
 発行No. 221220L9490 端211044641
 連絡先: 横浜港郵便局
 TEL:0570-943-550

| | | | |
|---|------------|------|--|
| 年月日 | 令和4年12月20日 | 整理番号 | |
| 項目 | 資料購入費 | | |
| 目的・内容等 | | | |
| 団議員室 日本コリア協会「日本と朝鮮」誌代 22年4月～23年3月 ¥2,400+振込料110 | | | |
| 領収書等添付欄 ※重ならないように貼付してください。 | | | |

振替払込請求書兼受領証

記載事項を訂正した場合は、その箇所に訂正印を押してください。

| | | |
|--------|--|---------------------|
| 口座記号番号 | 002006 | 通常払込 料金加入 者負担 |
| 加入者名 | 日本コリア協会かながわ県連 | |
| 金額 | 千 百 十 万 千 百 十 円 2400 | |
| ご依頼人 | * 日本共産党横浜市議員団 様 | |
| 料金 | N94220005 印 04-12-20 横浜 市役所内 郵便局 料金 110円 | |
| 備考 | (02410) | |

この受領証は、大切に保管してください。

※貼りきれない場合等は継続用紙をご利用ください。

◎領収書等の金額のうち、一部を政務活動費に充当した場合は、①、②のいずれかを記入

| | | | | |
|----------|--------|--|-----|---|
| ①按分による充当 | 按分率 | | 充当額 | 円 |
| ②経費の一部充当 | 充当する部分 | | 充当額 | 円 |

(注) 1 経費を按分率により按分して充当する場合は、①欄に按分率と按分後の政務活動費充当額を記載してください。

2 按分率とは関係なく、経費の一部を充当する場合は、②欄に充当する部分と政務活動費充当額を記載してください。



令和 4 年度 領収書等添付様式

| | | | |
|--|------------|------|--|
| 年月日 | 令和4年12月20日 | 整理番号 | |
| 項目 | 事務費 | | |
| 目的・内容等 | | | |
| 団議員室 コピー機利用料、印刷機・コピー機保守料・PCセキュリティ・カウンター料含む 合計¥36,036 | | | |
| 領収書等添付欄 ※重ならないように貼付してください。 | | | |

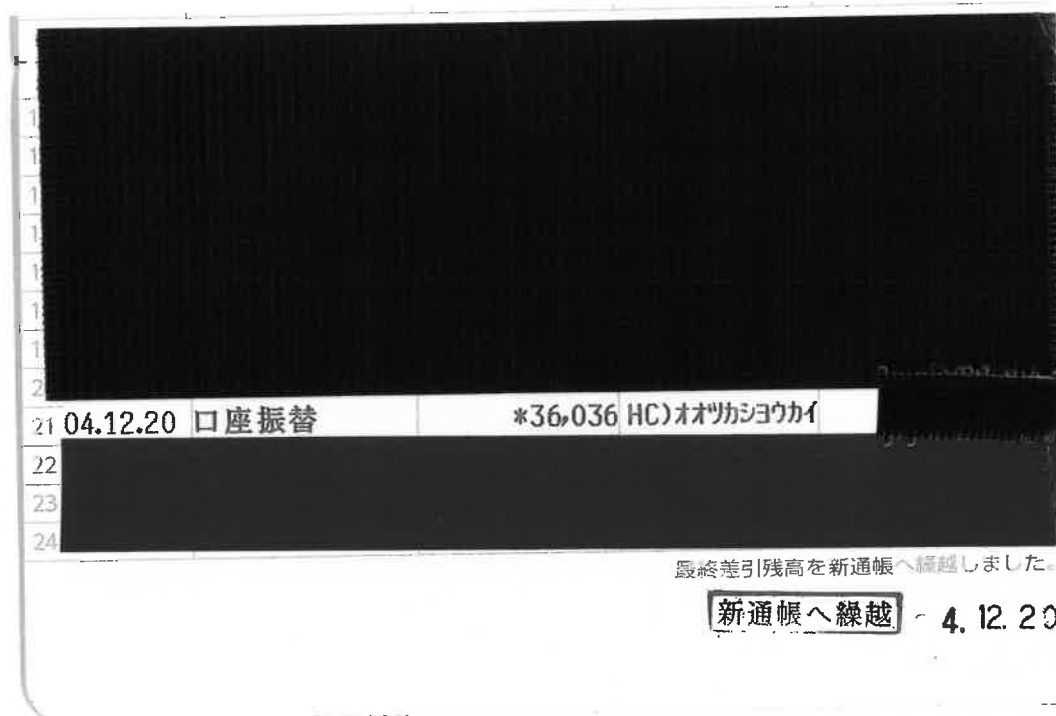

※貼りきれない場合等は継続用紙をご利用ください。

◎領収書等の金額のうち、一部を政務活動費に充当した場合は、①、②のいずれかを記入

| | | | | |
|----------|--------|--|-----|---|
| ①按分による充当 | 按分率 | | 充当額 | 円 |
| ②経費の一部充当 | 充当する部分 | | 充当額 | 円 |

(注) 1 経費を按分率により按分して充当する場合は、①欄に按分率と按分後の政務活動費充当額を記載してください。

2 按分率とは関係なく、経費の一部を充当する場合は、②欄に充当する部分と政務活動費充当額を記載してください。

① ②

令和 4 年度 領収書等添付様式（集合）

| | | | |
|-----|------------|------|--|
| 年月日 | 令和4年12月20日 | 整理番号 | |
|-----|------------|------|--|

A

| | | | |
|--|--------|-----|---------------|
| 項目 | 広報費 | | |
| 目的・内容等 | | | |
| 古谷やすひこ（鶴見） 広報費「新つるみ」2022秋冬号 3/4面分作成・印刷費 (35,500部) ¥172,796 (¥230,395) | | | |
| ①按分による充当 | 按分率 | 3/4 | 充当額 172,796 円 |
| ②経費の一部充当 | 充当する部分 | | 充当額 円 |

✓✓

B

| | | | |
|---|--------|--|-------|
| 項目 | 広報費 | | |
| 目的・内容等 | | | |
| 市政報告ニュース「こんにちは」各区版 秋季号作成印刷代（756,600部） ¥2,797,256 | | | |
| ①按分による充当 | 按分率 | | 充当額 円 |
| ②経費の一部充当 | 充当する部分 | | 充当額 円 |

✓✓

C

| | | | |
|--|--------|--|-------|
| 項目 | 広報費 | | |
| 目的・内容等 | | | |
| 市政報告ニュース「こんにちは宇佐美さやかです」 11月特別号 作成印刷代 (27,630部) ¥142,847 | | | |
| ①按分による充当 | 按分率 | | 充当額 円 |
| ②経費の一部充当 | 充当する部分 | | 充当額 円 |

✓✓

D

| | | | |
|--|--------|--|-------|
| 項目 | 広報費 | | |
| 目的・内容等 | | | |
| 12月21日 オンラインシンポ「横浜での温暖化対策の進めかた」チラシ 作成印刷 代（19,750部） ¥106,452 | | | |
| ①按分による充当 | 按分率 | | 充当額 円 |
| ②経費の一部充当 | 充当する部分 | | 充当額 円 |

✓✓

E

| | | | |
|----------|-----|--|-------|
| 項目 | | | |
| 目的・内容等 | | | |
| | | | |
| ①按分による充当 | 按分率 | | 充当額 円 |

令和 4 年度 領収書等添付様式

| | | | | | | | | | | | | | | | | | | | | | | | | | | | | | |
|--|------------|------|------|------------|--------------|------|------|----|----|------|------|------|------|----|------|------|--------------|--|--|-------|----------|------|----------|------|-------|------|------|------------|--|
| 年月日 | 令和4年12月20日 | 整理番号 | | | | | | | | | | | | | | | | | | | | | | | | | | | |
| 項目 | 広報費 | | | | | | | | | | | | | | | | | | | | | | | | | | | | |
| 目的・内容等 | | | | | | | | | | | | | | | | | | | | | | | | | | | | | |
| 古谷（鶴見）新つるみ（市政ニュース）、横浜市政新聞（タブロイド2面）、市政報告ニュース「こんにちは」各区版 各基本レイアウト・デザイン料 ¥465,500 （¥698,050） | | | | | | | | | | | | | | | | | | | | | | | | | | | | | |
| 領収書等添付欄 ※重ならないように貼付してください。 | | | | | | | | | | | | | | | | | | | | | | | | | | | | | |
| <p style="text-align: center;">よこしん キャッシュサービス ご利用明細票</p> <p>毎度ご利用いただきまして、ありがとうございます。</p> <table border="1"> <tr> <td>お取引年月日</td> <td>04-12-20</td> <td>取扱店番</td> <td>001</td> <td>機番</td> <td>46</td> <td>取引番号</td> <td>0316</td> </tr> <tr> <td>銀行番号</td> <td>1280</td> <td>店番</td> <td>0001</td> <td>口座番号</td> <td colspan="3">0*0*1*6*0*0*</td> </tr> </table> <table border="1"> <tr> <td>お取引内容</td> <td>お取引金額(円)</td> </tr> <tr> <td>お引出し</td> <td>¥697,500</td> </tr> <tr> <td>取扱時刻</td> <td>13:36</td> <td>受付番号</td> <td>0077</td> <td>お取引後の残高(円)</td> <td></td> </tr> </table> <p>ご案内欄 手数料 ¥550 利用料 ¥0</p> <p>ご依頼人 電話 045-671-3032 ニホキヨウサツトクヨコハマツカイキョウケン タイヒヨ 様</p> <p style="text-align: center;">横浜信用金庫</p> | | | | お取引年月日 | 04-12-20 | 取扱店番 | 001 | 機番 | 46 | 取引番号 | 0316 | 銀行番号 | 1280 | 店番 | 0001 | 口座番号 | 0*0*1*6*0*0* | | | お取引内容 | お取引金額(円) | お引出し | ¥697,500 | 取扱時刻 | 13:36 | 受付番号 | 0077 | お取引後の残高(円) | |
| お取引年月日 | 04-12-20 | 取扱店番 | 001 | 機番 | 46 | 取引番号 | 0316 | | | | | | | | | | | | | | | | | | | | | | |
| 銀行番号 | 1280 | 店番 | 0001 | 口座番号 | 0*0*1*6*0*0* | | | | | | | | | | | | | | | | | | | | | | | | |
| お取引内容 | お取引金額(円) | | | | | | | | | | | | | | | | | | | | | | | | | | | | |
| お引出し | ¥697,500 | | | | | | | | | | | | | | | | | | | | | | | | | | | | |
| 取扱時刻 | 13:36 | 受付番号 | 0077 | お取引後の残高(円) | | | | | | | | | | | | | | | | | | | | | | | | | |
| ※貼りきれない場合等は継続用紙をご利用ください。 | | | | | | | | | | | | | | | | | | | | | | | | | | | | | |

◎領収書等の金額のうち、一部を政務活動費に充当した場合は、①、②のいずれかを記入

| ①按分による充当 | 按分率 | 充当額 | 円 |
|----------|--------|---------|---------------|
| ②経費の一部充当 | 充当する部分 | 政務活動分のみ | 充当額 465,500 円 |

(注) 1 経費を按分率により按分して充当する場合は、①欄に按分率と按分後の政務活動費充当額を記載してください。

2 按分率とは関係なく、経費の一部を充当する場合は、②欄に充当する部分と政務活動費充当額を記載してください。



令和 4 年度 領収書等添付様式

| | | | |
|---|------------|---|--|
| 年月日 | 令和4年12月20日 | 整理番号 | |
| 項目 | 事務所費 | | |
| 目的・内容等 | | | |
| 岩崎（戸塚区）事務所 ガス料金 12月分 ¥1,734 (¥6,939) | | | |
| 領収書等添付欄 ※重ならないように貼付してください。 | | | |
| <p>(A) ガス料金等領収証</p> <p>岩崎 廣 様</p> <p>令和 4年 12月分 請求金額 6,939円</p> <p>お支払い期限日 5年 1月10日</p> <p>・ガス料金等のお支払いがお支払い期限日を経過した場合、その経過日数に応じて一日あたり0.0274%の延滞利息をお支払いいただきます。</p> <p>・本払込書は、上記お支払い期限日を過ぎましてもお支払いにご利用いただけます。</p> <p>東京ガス株式会社 担当 東京ガスライフバル横浜戸塚 検計員 吉原 智恵</p> <p>収入印紙貼付欄 12/20 受領日附印 (お客様ま控)</p> | | <p>毎度東京ガスをご利用いただきありがとうございます。</p> <p>4年12月分 ご使用量のお知らせ</p> <p>岩崎 廣 様</p> <p>お客さま番号 1504-645-1090</p> <p>検針月日(日数) 12月 8日(29日)</p> <p>ご使用期間 11月10日~12月 8日</p> <p>ガスご使用量 31 m³</p> <p>今回指示数 3899</p> <p>前回指示数 3868</p> <p>メーター番号 167-210-793</p> <p>次回検針予定日 1月12日</p> <p>前年同月使用量 40m³(30日)</p> <p>前月使用量 27m³(29日)</p> <p>請求金額 6,939円 (内消費税等) 630円</p> <p>ガス基本料金 1,056.00円</p> <p>ガス従量料金 5,883.80円</p> <p>料金内訳</p> | |
| <p>ゆうちよ銀行(郵便局)にてお支払いの場合は左側の2票だけをお出しください。</p> <p>金融機関またはコンビニエンスストアにてお支払いの場合は切り取りずにお出しください。</p> | | <p>供給地点特定番号 001-0001-5046-4510-90</p> <p>地区 13A 45カジュール</p> <p>ご契約種別 一般契約</p> <p>当月適用単位料金B表 189.80円/m³</p> <p>翌月適用単位料金</p> <p>A表: (0m³~ 20m³) 214.18円/m³</p> <p>B表: (21m³~ 80m³) 199.33円/m³</p> <p>C表: (81m³~ 200m³) 197.13円/m³</p> <p>D表: (201m³~ 500m³) 193.83円/m³</p> <p>E表: (501m³~ 800m³) 185.03円/m³</p> <p>F表: (801m³~) 177.33円/m³</p> <p>東京ガス株式会社 ○料金・お引越し等のご連絡先 受付時間(月~土:9時~19時・日祝:9時~17時) 東京ガスお客さまセンター 0570-002211 (ご利用にならない場合) 03-3344-9100 ○ガスもれ時ご連絡先(24時間) 0570-002299 ○ガス機器修理等のご連絡先 受付時間(月~土:9時~19時・日祝:9時~17時) 東京ガスライフバル横浜戸塚 0570-666-854</p> | |

※貼りきれない場合等は継続用紙をご利用ください。

◎領収書等の金額のうち、一部を政務活動費に充当した場合は、①、②のいずれかを記入

| | | | | |
|----------|--------|--------------------------------|-----|---------|
| ①按分による充当 | 按分率 | 1/4 (条例の範囲内の活動と条例の範囲外の活動(含私用)) | 充当額 | 1,734 円 |
| ②経費の一部充当 | 充当する部分 | | 充当額 | 円 |

(注) 1 経費を按分率により按分して充当する場合は、①欄に按分率と按分後の政務活動費充当額を記載してください。

2 按分率とは関係なく、経費の一部を充当する場合は、②欄に充当する部分と政務活動費充当額を記載してください。



| | | | |
|-----|------------|------|--|
| 年月日 | 令和4年12月20日 | 整理番号 | |
|-----|------------|------|--|

| | |
|----|------|
| 項目 | 事務所費 |
|----|------|

目的・内容等

大貫（青葉区）事務所 ガス料金 12月分 ¥2,634(¥5,269)

領収書等添付欄 ※重ならないように貼付してください。

需要家：2250011-10126

領収証

No. 14530-22-H-0101

お客様控

お客様番号：02098164

閉栓日：2022年12月16日

日本共産党青葉区委員会・大貫のり夫事務所 御中

ご住所：横浜市青葉区あざみ野1-21-10 森マンション101

移転先電話番号：

携帯番号：

| | ご使用量 | ガス料金 | 遅延金 | 警報器 | その他 | 器具 | ご請求金額 |
|---------|------|--------|-----|-----|---------|----|------------|
| 残金分 | 0.5㎡ | 2,585円 | 0円 | 0円 | 330円 | 0円 | 2,915円 請求中 |
| 閉栓分 | 0.2㎡ | 2,354円 | 0円 | 0円 | 0円 | 0円 | 2,354円 |
| 一部入金・割引 | | | | 0円 | ご請求金額合計 | | 5,269円 |
| 領収金額 | | | | | | | 円 |

| | |
|---------------|-----------------|
| 本日指針 | 50.5 ㎡ |
| 前回指針 | 50.3 ㎡ |
| メーター交換までのご使用量 | 0.0 ㎡ |
| 閉栓分ご使用量 | 0.2 ㎡ |
| 前回検針日 | 2022年12月05日 |
| 使用日数 | 11 日 |
| メーター社番 | 28KS101E0020974 |

収入印紙

12月20日

上記金額を確かに領収致しました。

金子 高之

NICIGAS 日本瓦斯株式会社

※貼りきれない場合等は継続用紙をご利用ください。

◎領収書等の金額のうち、一部を政務活動費に充当した場合は、①、②のいずれかを記入

| | | | | |
|----------|--------|---------------------------|-----|---------|
| ①按分による充当 | 按分率 | 1/2 (条例の範囲内の活動と条例の範囲外の活動) | 充当額 | 2,634 円 |
| ②経費の一部充当 | 充当する部分 | | 充当額 | 円 |

(注) 1 経費を按分率により按分して充当する場合は、①欄に按分率と按分後の政務活動費充当額を記載してください。

2 按分率とは関係なく、経費の一部を充当する場合は、②欄に充当する部分と政務活動費充当額を記載してください。

✓ ✓

令和 4 年度 領収書等添付様式

| | | | |
|---|------------|------|--|
| 年月日 | 令和4年12月21日 | 整理番号 | |
| 項目 | 資料購入費 | | |
| 目的・内容等 | | | |
| 団議員室 日刊「しんぶん赤旗」①「しんぶん赤旗」日曜版① 新かながわ① 前衛①など 12月分 ¥7,464 | | | |

領収書等添付欄 ※重要な点に付して頂きたい

日本共産党発行の **しんぶん赤旗** 領収書

日本共産党横浜市会議員団 様

| 新聞・雑誌名 | 部数 | 金額 |
|-------------|----|-------|
| 日刊「しんぶん赤旗」 | 1 | 3,497 |
| 「しんぶん赤旗」日曜版 | 1 | 930 |
| 新かながわ | 1 | 400 |
| 写真ニュース | 1 | 50 |
| 『前衛』 | 1 | 900 |

7,464 ~~8,454~~円

2022年 12月分

上記の金額たしかにいただきました。ありがとうございます。
「赤旗」 関内出張所
TEL 045-212-5013

領収日 12/21 扱者 [Redacted]

領収書は次のページに続いています。

日本共産党発行の **しんぶん赤旗** 領収書

日本共産党横浜市会議員団 様

| 新聞・雑誌名 | 部数 | 金額 |
|----------|----|-------|
| 『前衛』 | 1 | 744 |
| 『議会と自治体』 | 1 | 794 |
| 『経済』 | 1 | 1,049 |

*****円

2022年 12月分

上記の金額たしかにいただきました。ありがとうございます。
「赤旗」 関内出張所
TEL 045-212-5013

領収日 12/21 扱者 [Redacted]

◎領収書等の金額のうち、一部を政務活動費に充当した場合は、①、②のいずれかを記入

| | | | | |
|----------|--------|--|-----|---|
| ①按分による充当 | 按分率 | | 充当額 | 円 |
| ②経費の一部充当 | 充当する部分 | | 充当額 | 円 |

(注) 1 経費を按分率により按分して充当する場合は、①欄に按分率と按分後の政務活動費充当額を記載してください。

2 按分率とは関係なく、経費の一部を充当する場合は、②欄に充当する部分と政務活動費充当額を記載してください。

① ②

| | | | |
|--|------------|------|--|
| 年月日 | 令和4年12月21日 | 整理番号 | |
| 項目 | 会議費 | | |
| 目的・内容等 | | | |
| 12月21日 オンラインシンポ「横浜での地球温暖化対策の進め方」 機材搬入用駐車料 ¥2,800 | | | |

領収書等添付欄 ※重ならないように貼付してください。

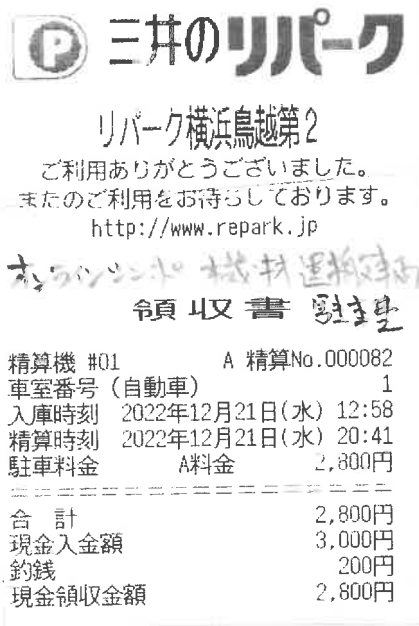

※貼りきれない場合等は継続用紙をご利用ください。

◎領収書等の金額のうち、一部を政務活動費に充当した場合は、①、②のいずれかを記入

| | | | | |
|----------|--------|--|-----|---|
| ①按分による充当 | 按分率 | | 充当額 | 円 |
| ②経費の一部充当 | 充当する部分 | | 充当額 | 円 |

(注) 1 経費を按分率により按分して充当する場合は、①欄に按分率と按分後の政務活動費充当額を記載してください。

2 按分率とは関係なく、経費の一部を充当する場合は、②欄に充当する部分と政務活動費充当額を記載してください。

| | | | |
|---|------------|------|--|
| 年月日 | 令和4年12月21日 | 整理番号 | |
| 項目 | 会議費 | | |
| 目的・内容等 | | | |
| 12月21日 オンラインシンポ「横浜での温暖化対策の進め方」 講師へのお茶代 ¥294 | | | |

領収書等添付欄 ※重ならないように貼付してください。

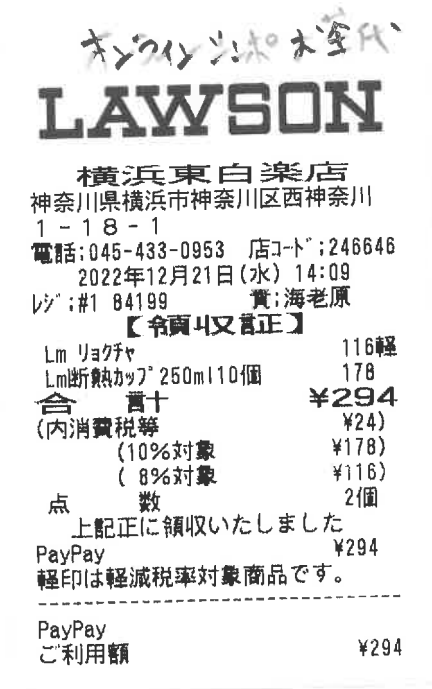

※貼りきれない場合等は継続用紙をご利用ください。

◎領収書等の金額のうち、一部を政務活動費に充当した場合は、①、②のいずれかを記入

| | | | | |
|----------|--------|--|-----|---|
| ①按分による充当 | 按分率 | | 充当額 | 円 |
| ②経費の一部充当 | 充当する部分 | | 充当額 | 円 |

(注) 1 経費を按分率により按分して充当する場合は、①欄に按分率と按分後の政務活動費充当額を記載してください。

2 按分率とは関係なく、経費の一部を充当する場合は、②欄に充当する部分と政務活動費充当額を記載してください。

① (V) ② (V)

令和 4 年度 領収書等添付様式

| | | | |
|-----|------------|------|--|
| 年月日 | 令和4年12月21日 | 整理番号 | |
| 項目 | 調査研究費 | | |

目的・内容等

市政市民アンケート 集計分析資料委託費 (NPOかながわ総研) ¥300,000+振込料 ¥527

領収書等添付欄 ※重ならないように貼付してください。

振替払込請求書兼受領証

| | |
|-----------|---|
| 口座記号番号 | 0 0 2 5 0 9 |
| | 7 1 3 5 |
| 加入者名 | N P O かながわ総研 |
| 金額 | 千 百 十 万 千 百 十 円 ¥ 3 0 0 0 0 0 |
| ※ ご依頼人 | 日本共産党横浜市議員団 様 |
| 料 金 | (消費税込み) 527 円 04-12-21 横浜 市役所内 郵便局 (02410) N94130002 |
| 備 考 | 現金払 |

記載事項を訂正した場合は、その箇所に訂正印を押してください。

この受領証は、大切に保管してください。

※貼りきれない場合等は継続用紙をご利用ください。

◎領収書等の金額のうち、一部を政務活動費に充当した場合は、①、②のいずれかを記入

| | | | | |
|----------|--------|--|-----|---|
| ①按分による充当 | 按分率 | | 充当額 | 円 |
| ②経費の一部充当 | 充当する部分 | | 充当額 | 円 |

(注) 1 経費を按分率により按分して充当する場合は、①欄に按分率と按分後の政務活動費充当額を記載してください。

2 按分率とは関係なく、経費の一部を充当する場合は、②欄に充当する部分と政務活動費充当額を記載してください。

① ②

| | | | |
|-----|------------|------|--|
| 年月日 | 令和4年12月21日 | 整理番号 | |
| 項目 | 会議費 | | |

目的・内容等

12月21日 オンラインシンポジウム「横浜市の温暖化対策の進め方」横断幕作成費 ¥2,100

領収書等添付欄 ※重ならないように貼付してください。

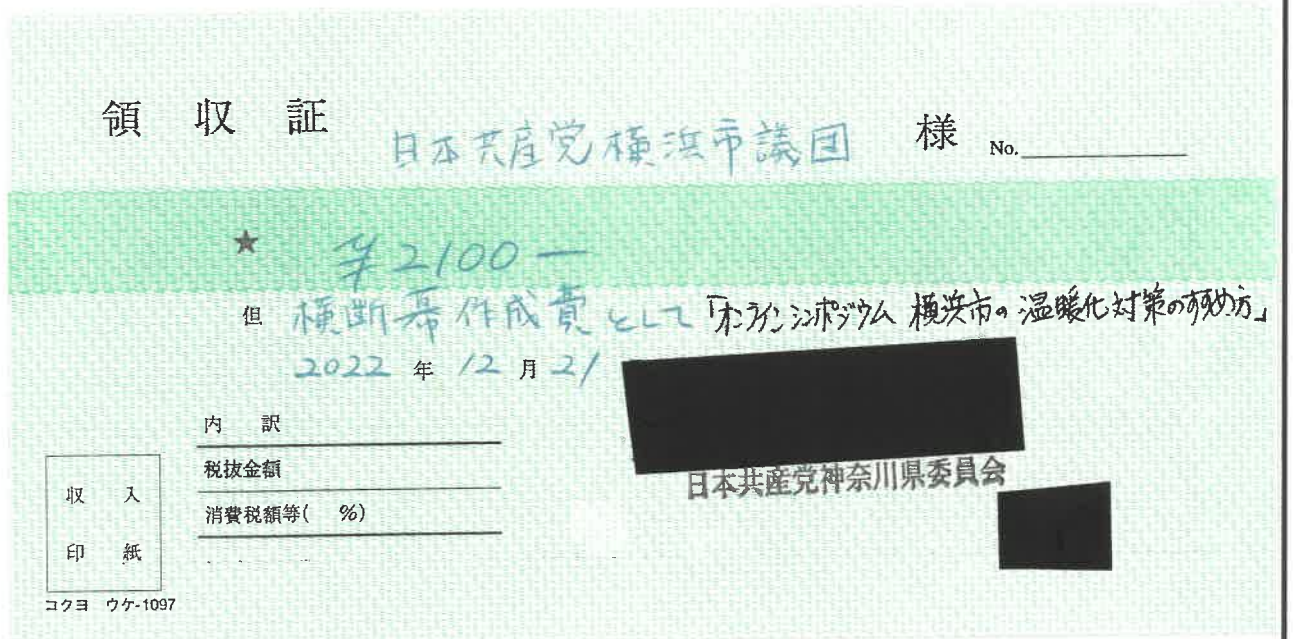

※貼りきれない場合等は継続用紙をご利用ください。

◎領収書等の金額のうち、一部を政務活動費に充当した場合は、①、②のいずれかを記入

| | | | | |
|----------|--------|--|-----|---|
| ①按分による充当 | 按分率 | | 充当額 | 円 |
| ②経費の一部充当 | 充当する部分 | | 充当額 | 円 |

(注) 1 経費を按分率により按分して充当する場合は、①欄に按分率と按分後の政務活動費充当額を記載してください。

2 按分率とは関係なく、経費の一部を充当する場合は、②欄に充当する部分と政務活動費充当額を記載してください。

① ②

| | | | |
|-----|------------|------|--|
| 年月日 | 令和4年12月23日 | 整理番号 | |
| 項目 | 資料購入費 | | |

目的・内容等

団議員室 定期購読「民青新聞」紙代 22年1月~¹²22月 ¥8,160+振込料110

領収書等添付欄 ※重ならないように貼付してください。

ご利用明細票

| | | |
|----------------------------------|-------------|---|
| お取扱日 | 店番 | 取扱番号 |
| 04-12-23 | 02410 | A93180004 |
| 取扱店 | ヨコハマシヤクショナイ | |
| 払込口座 | [REDACTED] | |
| 払込金額 | *8,160 | 料金 *110 |
| | | 振替受付票 払込みの証拠となるものですから大切に保存して下さい。 料金には、消費税等が含まれています。 (ゆうちょ銀行) |
| 入金額 | *8,270 | |
| おつり | *0 | |
| 年末年始は一部サービスを休止します。詳しくは当行Webサイトへ。 | | |

印紙税申告納付につき廻町税務署承認済

※貼りきれない場合等は継続用紙をご利用ください。

◎領収書等の金額のうち、一部を政務活動費に充当した場合は、①、②のいずれかを記入

| | | | |
|----------|--------|-----|---|
| ①按分による充当 | 按分率 | 充当額 | 円 |
| ②経費の一部充当 | 充当する部分 | 充当額 | 円 |

(注) 1 経費を按分率により按分して充当する場合は、①欄に按分率と按分後の政務活動費充当額を記載してください。

2 按分率とは関係なく、経費の一部を充当する場合は、②欄に充当する部分と政務活動費充当額を記載してください。

① (V) ② (V)

| | | | |
|-----|------------|------|--|
| 年月日 | 令和4年12月23日 | 整理番号 | |
| 項目 | 事務費 | | |

目的・内容等

かわじ（旭区）事務所SMBC（コニカミルタ）印刷機リース料 12月分¥7,278
 (¥14,557)

領収書等添付欄 ※重ならないように貼付してください。

| | | | | | | | | |
|----|----------------------------|--|--|--|----------|------|---------|--------------|
| 13 | [Redacted Receipt Content] | | | | | | | |
| 14 | | | | | | | | |
| 15 | | | | | | | | |
| 16 | | | | | | | | |
| 17 | | | | | 04-12-23 | 口座振替 | *14,557 | SMBC（コニカミルタ） |
| 18 | | | | | | | | |
| 19 | | | | | | | | |
| 20 | | | | | | | | |
| 21 | | | | | | | | |
| 22 | | | | | | | | |
| 23 | | | | | | | | |
| 24 | | | | | | | | |

【記号のご説明】

- 証券類をご入金のおときはお支払い金額欄などにつぎの記号およびその払い戻しができる予定日が表示されます。なお、その払い戻しができる予定日時はつぎのとおりです。
 C 1 ……ご入金日の翌営業日(午後1時30分から)
 C 2 ……ご入金日の翌々営業日(午後1時30分から)
 C 3 ……ご入金日からかぞえて5営業日(午前9時から)

- トリタテ 1 ……ご入金日の翌営業日(午後1時30分から)
 トリタテ 2 ……ご入金日の翌々営業日(午前9時から)
 証券類によるお振込金の場合も前記に準じて取り扱います。
 2. 窓口でのお取引で通帳のご提出のあるときや、現金自動
 入出金機でのお取引で通帳をご利用のときには、年月日欄
 に*と表示します。

4

※貼りきれない場合等は継続用紙をご利用ください。

◎領収書等の金額のうち、一部を政務活動費に充当した場合は、①、②のいずれかを記入

| | | | | |
|----------|--------|---------------------------|-----|---------|
| ①按分による充当 | 按分率 | 1/2 (条例の範囲内の活動と条例の範囲外の活動) | 充当額 | 7,278 円 |
| ②経費の一部充当 | 充当する部分 | | 充当額 | 円 |

(注) 1 経費を按分率により按分して充当する場合は、①欄に按分率と按分後の政務活動費充当額を記載してください。

2 按分率とは関係なく、経費の一部を充当する場合は、②欄に充当する部分と政務活動費充当額を記載してください。



令和 4 年度 領 収 書 等 添 付 様 式

| | | | |
|----------------------------|------------|------|--|
| 年月日 | 令和4年12月23日 | 整理番号 | |
| 項目 | 資料購入費 | | |
| 目的・内容等 | | | |
| 大貫 憲夫（青葉区） 東京新聞購入費 ¥3,300 | | | |
| 領収書等添付欄 ※重ならないように貼付してください。 | | | |

ASA 朝日新聞サービスセンター 照会番号 領 収 証
 6 区 31 番 31936

大貫 憲夫 様 '22年 12月分
 12/23

| 銘 柄 | 部 数 | 金 額 | 合 計 金 額 |
|---------------|-----|-------|-------------------------|
| 東京新聞朝刊 ※ | 1 | 3,300 | 3,300 円 |
| ※軽減税率対象 値引き 円 | | | 8%対象 3,300円(内消費税 244円) |
| | | | 上記金額正に領収致しました。 年 月 日 |

お知らせ

ASA 田園田奈・青葉台
 〒227-0064 横浜市青葉区田奈町43-6
 TEL. (045) 983-4080

領収印

※貼りきれない場合等は継続用紙をご利用ください。

◎領収書等の金額のうち、一部を政務活動費に充当した場合は、①、②のいずれかを記入

| | | | | |
|----------|--------|--|-----|---|
| ①按分による充当 | 按分率 | | 充当額 | 円 |
| ②経費の一部充当 | 充当する部分 | | 充当額 | 円 |

(注) 1 経費を按分率により按分して充当する場合は、①欄に按分率と按分後の政務活動費充当額を記載してください。

2 按分率とは関係なく、経費の一部を充当する場合は、②欄に充当する部分と政務活動費充当額を記載してください。

① ②

| | | | |
|--|------------|------|--|
| 年月日 | 令和4年12月23日 | 整理番号 | |
| 項目 | 資料購入費 | | |
| 目的・内容等 | | | |
| 大貫 憲夫（青葉区） 12月分 しんぶん赤旗・日曜版・新かながわ・月刊学習 各1部購入費 ¥5,214 | | | |
| 領収書等添付欄 ※重ならないように貼付してください。 | | | |

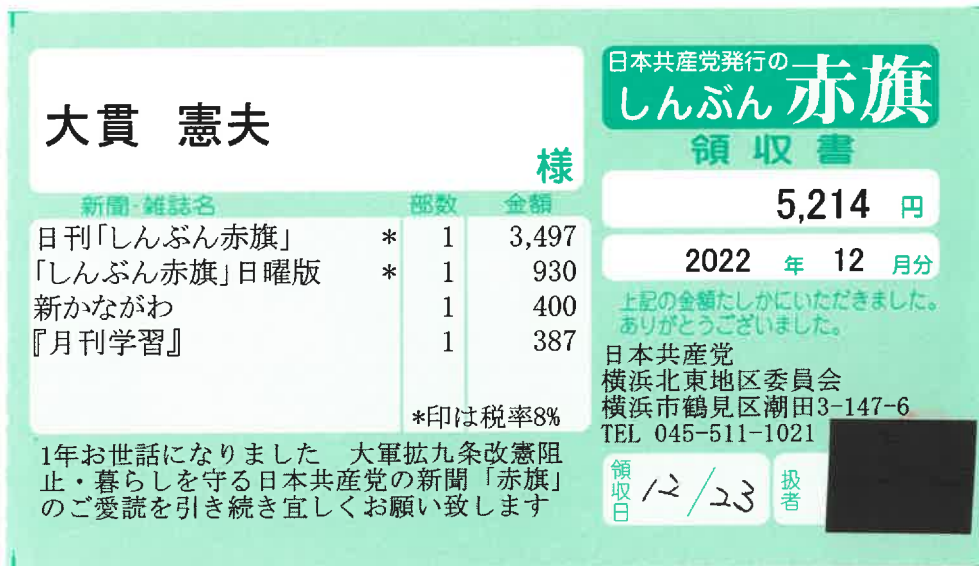

※貼りきれない場合等は継続用紙をご利用ください。

◎領収書等の金額のうち、一部を政務活動費に充当した場合は、①、②のいずれかを記入

| | | | | |
|----------|--------|--|-----|---|
| ①按分による充当 | 按分率 | | 充当額 | 円 |
| ②経費の一部充当 | 充当する部分 | | 充当額 | 円 |

(注) 1 経費を按分率により按分して充当する場合は、①欄に按分率と按分後の政務活動費充当額を記載してください。

2 按分率とは関係なく、経費の一部を充当する場合は、②欄に充当する部分と政務活動費充当額を記載してください。

① ②

| | | | |
|--|------------|------|--|
| 年月日 | 令和4年12月23日 | 整理番号 | |
| 項目 | 事務費 | | |
| 目的・内容等 | | | |
| 大貫（青葉区）事務所 電話料金 11月利用分 ¥3,082 (¥6,165) | | | |
| 領収書等添付欄 ※重ならないように貼付してください。 | | | |

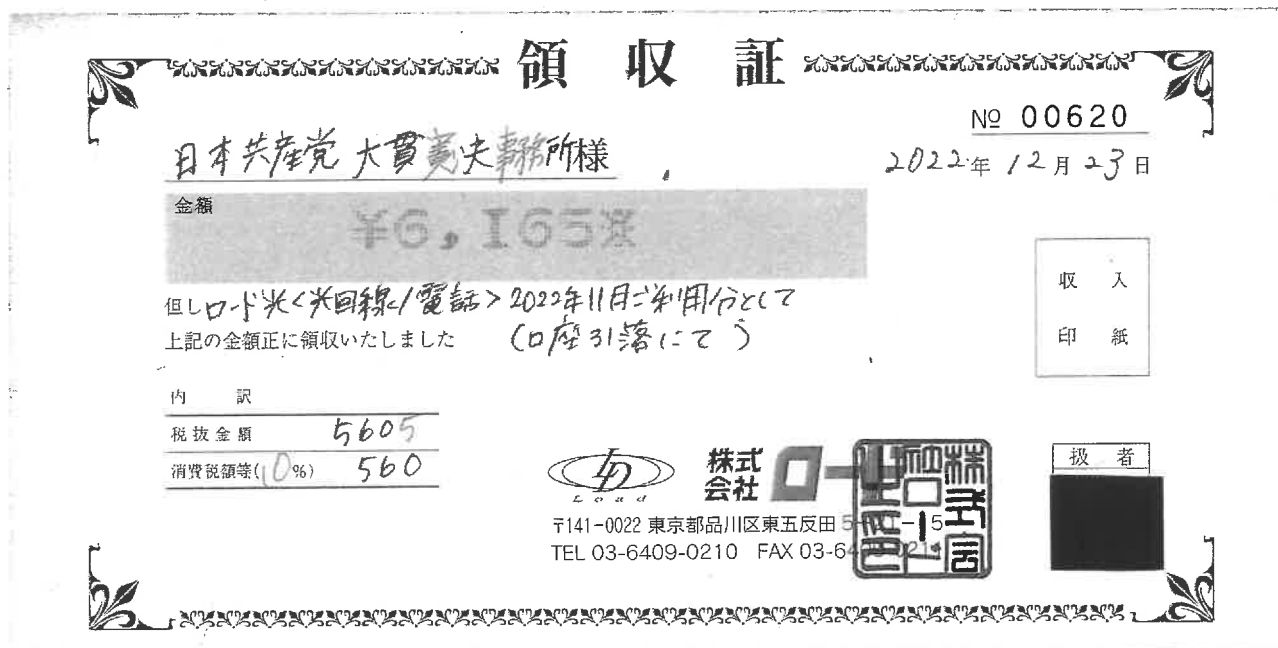

※貼りきれない場合等は継続用紙をご利用ください。

◎領収書等の金額のうち、一部を政務活動費に充当した場合は、①、②のいずれかを記入

| | | | | |
|----------|--------|---------------------------|-----|---------|
| ①按分による充当 | 按分率 | 1/2 (条例の範囲内の活動と条例の範囲外の活動) | 充当額 | 3,082 円 |
| ②経費の一部充当 | 充当する部分 | | 充当額 | 円 |

(注) 1 経費を按分率により按分して充当する場合は、①欄に按分率と按分後の政務活動費充当額を記載してください。

2 按分率とは関係なく、経費の一部を充当する場合は、②欄に充当する部分と政務活動費充当額を記載してください。

① ②

| | | | |
|--------------------------------------|------------|------|--|
| 年月日 | 令和4年12月24日 | 整理番号 | |
| 項目 | 事務所費 | | |
| 目的・内容等 | | | |
| 大貫（青葉区）事務所 電気料金 11月分 ¥1,908 (¥3,817) | | | |
| 領収書等添付欄 ※重ならないように貼付してください。 | | | |

(A)電気料金等郵便振替払込金受領証(領収証)

| | | | |
|--|--|---------|-------------------|
| 口座番号 | 00150-9-167 | 加入者名 | 東京電力エナジーパートナー株式会社 |
| 年月分 | 4-11 | 払込金額 | ¥3,817 |
| うち消費税等相当額 | | 円 | 347 |
| ご契約 | 戸数 | ご使用量kWh | コード |
| 30 A | | 104 | |
| ご使用期間 | 10月24日~11月21日 | ご契約変更 | お名前変更 |
| ご使用場所 | 横浜市 青葉区 あざみ野 1丁目 21番(地) 10号 モリマンション 棟 101号 | | |
| お支払人氏名 | 日本共産党青葉区委員会・大貫のり夫事務所様 | | |
| お支払期限日 | 12月 22日 | | |
| 上記お支払期限日を過ぎた場合のお支払いは、コンビニエンス・ストアをお願いいたします。 | | | |
| 地区番号 | 19 | ご契約種別 | 従量電灯B |
| お客さま番号 | 01121-11001-1-00 | | |
| お問い合わせ先 | 5001 | | |
| カスタマーセンター | 0120-99-5772(代) | | |
| 東京電力エナジーパートナー株式会社 (お客さま控え) | | | |

本領収証により集金員が収納することをありません。

22.12.24 195529

※貼りきれない場合等は継続用紙をご利用ください。

◎領収書等の金額のうち、一部を政務活動費に充当した場合は、①、②のいずれかを記入

| | | | | |
|----------|--------|---------------------------|-----|---------|
| ①按分による充当 | 按分率 | 1/2 (条例の範囲内の活動と条例の範囲外の活動) | 充当額 | 1,908 円 |
| ②経費の一部充当 | 充当する部分 | | 充当額 | 円 |

(注) 1 経費を按分率により按分して充当する場合は、①欄に按分率と按分後の政務活動費充当額を記載してください。

2 按分率とは関係なく、経費の一部を充当する場合は、②欄に充当する部分と政務活動費充当額を記載してください。

① ②

| | | | |
|-------------------------------|------------|------|--|
| 年月日 | 令和4年12月24日 | 整理番号 | |
| 項目 | 事務所費 | | |
| 目的・内容等 | | | |
| 大貫（青葉区）事務所 電気料金 11月分 ¥35(¥71) | | | |
| 領収書等添付欄 ※重ならないように貼付してください。 | | | |

(A)電気料金等郵便振替払込金受領証(領収証)

| | | | |
|--|--|-----------|-------------------|
| 口座番号 | 00150-9-167 | 加入者名 | 東京電力エナジーパートナー株式会社 |
| 年月分 | 4-11 | 払込金額 | ¥71 |
| | | うち消費税等相当額 | 6 |
| ご契約戸数 | 30 A | ご使用量kWh | 0 |
| ご使用期間 | 11月19日～11月23日 | ご契約変更 | 月 日 |
| ご使用契約場所 | 横浜市 青葉区 市ケ尾町 536 番(地) 2 号 ビューテラス 市ケ尾 棟 203 号 | | |
| お支払人氏名 | 日本共産党青葉区委員会大貫のり夫事務所 様 | | |
| お支払期限日 | 12月 26日 | | |
| 上記お支払期限日を過ぎた場合のお支払いは、コンビニエンス・ストアにお願いいたします。 | | | |
| 地区番号 | 22 | ご契約種別 | 従量電灯B |
| お客さま番号 | 70536-20037-1-07 | | |
| お問い合わせ先 | 0120-99-5772(代) | | |
| 東京電力エナジーパートナー株式会社 (お客さま控え) | | | |

本領収証により集金員が収納するものではありません。

22.12.24 195529

※貼りきれない場合等は継続用紙をご利用ください。

◎領収書等の金額のうち、一部を政務活動費に充当した場合は、①、②のいずれかを記入

| | | | | |
|----------|--------|---------------------------|-----|------|
| ①按分による充当 | 按分率 | 1/2 (条例の範囲内の活動と条例の範囲外の活動) | 充当額 | 35 円 |
| ②経費の一部充当 | 充当する部分 | | 充当額 | 円 |

- (注) 1 経費を按分率により按分して充当する場合は、①欄に按分率と按分後の政務活動費充当額を記載してください。
- 2 按分率とは関係なく、経費の一部を充当する場合は、②欄に充当する部分と政務活動費充当額を記載してください。

① (V) ② (V)

令和 4 年度 領収書等添付様式

| | | | |
|-----|------------|------|--|
| 年月日 | 令和4年12月24日 | 整理番号 | |
| 項目 | 事務所費 | | |

目的・内容等

白井 まさ子 (港北区)事務所 賃貸料 12月分 ¥42,000 (¥126,000)

領収書:

領 収 書

横浜市会議員 白井 正子 様

金 42,000 円

但し、2022年12月事務所賃貸料として

ご利用明細

三菱UFJ銀行

2022年 12月 24日

ご来店いただきありがとうございます。

このご利用明細は必ずお持ち帰りください。

| | | |
|----------------|----------|-----------|
| 年月日 | 取扱店番 | お取引内容 |
| 041224 | 0251165 | お振り込み |
| 受付通番 | 銀行番号 | 支店番号 |
| 03930008 | 0376 | 0100*** |
| お取引金額 | | |
| ***** | | ¥126,000* |
| ***** | | |
| お取扱い できない場合 | 残高 | |
| | | * * * |
| 時9.35 | 税込手続220* | おつり |

日本共産党横浜北東地区委員会



お振込先・お受取入
ご依頼人

| | | |
|---------------------|--|---|
| [Redacted] | | 様 |
| ニホンキョウサントウヨコハマホクトウ様 | | |

※貼りきれない場合等は継続用紙をご利用ください。

◎領収書等の金額のうち、一部を政務活動費に充当した場合は、①、②のいずれかを記入

| | | | | |
|----------|--------|---------------------------|-----|----------|
| ①按分による充当 | 按分率 | 1/3 (条例の範囲内の活動と条例の範囲外の活動) | 充当額 | 42,000 円 |
| ②経費の一部充当 | 充当する部分 | | 充当額 | 円 |

(注) 1 経費を按分率により按分して充当する場合は、①欄に按分率と按分後の政務活動費充当額を記載してください。

2 按分率とは関係なく、経費の一部を充当する場合は、②欄に充当する部分と政務活動費充当額を記載してください。



令和 4 年度 領収書等添付様式

| | | | |
|-----|------------|------|--|
| 年月日 | 令和4年12月24日 | 整理番号 | |
| 項目 | 事務所費 | | |

目的・内容等

宇佐美 さやか (神奈川区)事務所 賃貸料 12月分 ¥50,000(¥178,240)

領収書

領 収 書

横浜市会議員 宇佐美 清香 様

金 50,000 円

但し、2022年12月事務所賃料として

ご利用明細

三菱UFJ銀行

2022年 12月 24日

ご来店いただきありがとうございます。

このご利用明細は必ずお持ち帰りください。

| | | |
|--|---------|-----------|
| 年月日 | 取扱店番 | お取引内容 |
| 041224 | 0251165 | お振り込み |
| 受付通番 | 銀行番号 | 支店番号 |
| 03920008 | 0376 | 0100*** |
| ***** | | お取引金額 |
| ***** | | ¥178,240* |
| ***** | | ***** |
| お取扱い できない場合 | 残高 | * * * |
| 時給.35 | 税込手数料 | おつり |
| お振込先 お受取人 ご依頼人 ニホンキョウサントウヨコハマホクトウ様 | | |

日本共産党横浜北東地区委員会



※貼りきれない場合等は継続用紙をご利用ください。

◎領収書等の金額のうち、一部を政務活動費に充当した場合は、①、②のいずれかを記入

| ①按分による充当 | 按分率 | 充当額 | 円 |
|----------|--------|---------|----------|
| ②経費の一部充当 | 充当する部分 | 団の規定により | 50,000 円 |

(注) 1 経費を按分率により按分して充当する場合は、①欄に按分率と按分後の政務活動費充当額を記載してください。

2 按分率とは関係なく、経費の一部を充当する場合は、②欄に充当する部分と政務活動費充当額を記載してください。



令和 4 年度 領 収 書 等 添 付 様 式

| | | | |
|--------------------------------|------------|------|--|
| 年月日 | 令和4年12月26日 | 整理番号 | |
| 項目 | 資料購入費 | | |
| 目的・内容等 | | | |
| 岩崎（戸塚区）事務所 朝日新聞購読料 12月分 ¥4,400 | | | |
| 領収書等添付欄 ※重ならないように貼付してください。 | | | |

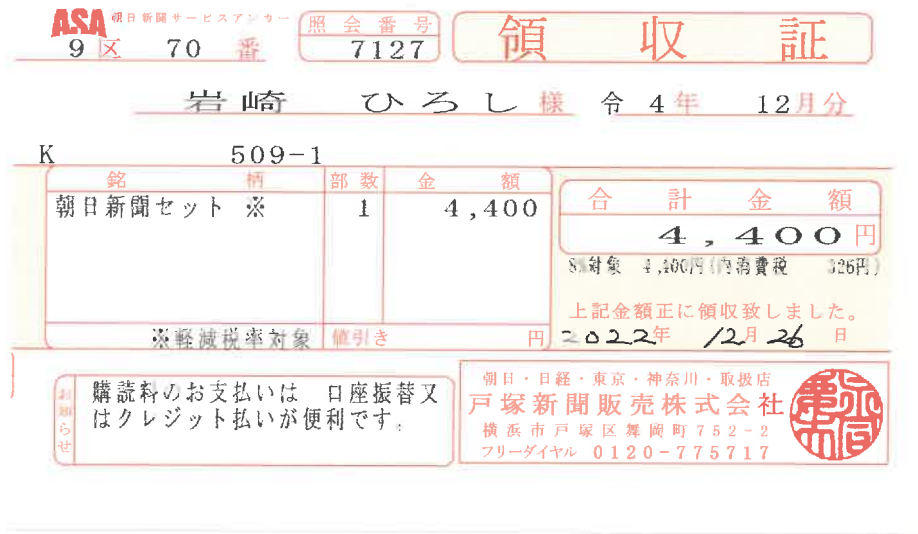

※貼りきれない場合等は継続用紙をご利用ください。

◎領収書等の金額のうち、一部を政務活動費に充当した場合は、①、②のいずれかを記入

| | | | | |
|----------|--------|--|-----|---|
| ①按分による充当 | 按分率 | | 充当額 | 円 |
| ②経費の一部充当 | 充当する部分 | | 充当額 | 円 |

(注) 1 経費を按分率により按分して充当する場合は、①欄に按分率と按分後の政務活動費充当額を記載してください。

2 按分率とは関係なく、経費の一部を充当する場合は、②欄に充当する部分と政務活動費充当額を記載してください。



令和 4 年度 領 収 書 等 添 付 様 式

| | | | |
|---------------------------------|------------|------|--|
| 年月日 | 令和4年12月26日 | 整理番号 | |
| 項目 | 資料購入費 | | |
| 目的・内容等 | | | |
| 岩崎（戸塚区）事務所 神奈川新聞購読料 12月分 ¥3,189 | | | |
| 領収書等添付欄 ※重ならないように貼付してください。 | | | |

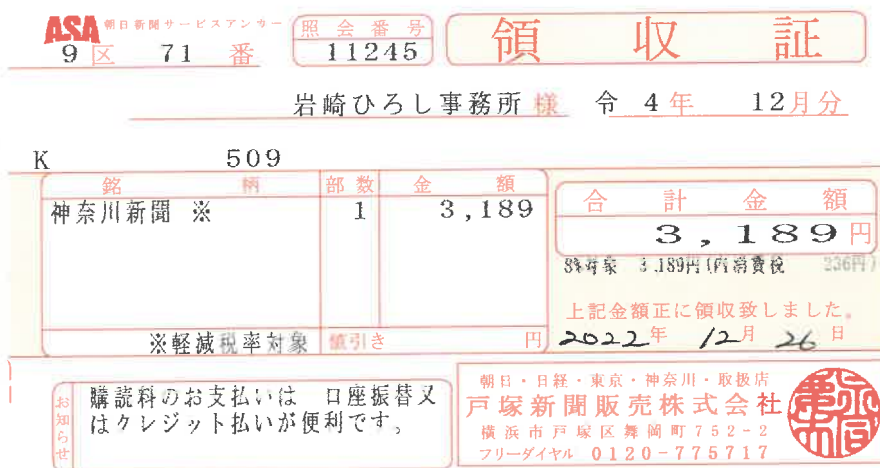

※貼りきれない場合等は継続用紙をご利用ください。

◎領収書等の金額のうち、一部を政務活動費に充当した場合は、①、②のいずれかを記入

| | | | | |
|----------|--------|--|-----|---|
| ①按分による充当 | 按分率 | | 充当額 | 円 |
| ②経費の一部充当 | 充当する部分 | | 充当額 | 円 |

(注) 1 経費を按分率により按分して充当する場合は、①欄に按分率と按分後の政務活動費充当額を記載してください。

2 按分率とは関係なく、経費の一部を充当する場合は、②欄に充当する部分と政務活動費充当額を記載してください。

① ②

令和 4 年度 領収書等添付様式

| | | | |
|---------------------------------------|------------|------|--|
| 年月日 | 令和4年12月26日 | 整理番号 | |
| 項目 | 事務所費 | | |
| 目的・内容等 | | | |
| 岩崎（戸塚区）事務所 電気料金 12月分 ¥4,650 （¥18,602） | | | |
| 領収書等添付欄 ※重ならないように貼付してください。 | | | |

(A) 電気料金等郵便振替払込金受領証(領収証)

| | | | |
|--|-------------------------------|---------|-------------------|
| 口座番号 | 00150 - 9 - 167 | 加入者名 | 東京電力エナジーパートナー株式会社 |
| 年月分 | 4-12 | 払込金額 | ¥18602 |
| うち消費税等相当額 | | 円 | 1691 |
| ご契約戸数 | 7 kW | ご使用量kWh | 90 |
| コード | | うち精算金額 | 円 |
| ご使用期間 | 11月16日~12月14日 | ご契約変更 | 月 日 |
| お名前変更 | 月 日 | | |
| ご使用約場所 | 横浜市 戸塚区 上倉田町 509 番(地) 1 号 棟 号 | | |
| お支払人氏名 | イワサキ ヒロシ 様 | | |
| お支払期限日 | 1月 16日 | | |
| 上記お支払期限日を過ぎた場合のお支払いは、コンビニエンス・ストアをお願いいたします。 | | | |
| 地区番号 | 15 | ご契約種別 | 低压電力 |
| お客さま番号 | 06800-02852-7-00 | | |
| お問い合わせ先 | 0120-99-5776(代) | | |
| 東京電力エナジーパートナー株式会社 | (お客さま控え) | | |

本領収証により集金員が収納するものではありません。

22.12.26 戸塚区 駅西口店

※貼りきれない場合等は継続用紙をご利用ください。

◎領収書等の金額のうち、一部を政務活動費に充当した場合は、①、②のいずれかを記入

| | | | | |
|----------|--------|---------------------------------|-----|---------|
| ①按分による充当 | 按分率 | 1/4 (条例の範囲内の活動と条例の範囲外の活動 (含私用)) | 充当額 | 4,650 円 |
| ②経費の一部充当 | 充当する部分 | | 充当額 | 円 |

(注) 1 経費を按分率により按分して充当する場合は、①欄に按分率と按分後の政務活動費充当額を記載してください。

2 按分率とは関係なく、経費の一部を充当する場合は、②欄に充当する部分と政務活動費充当額を記載してください。

① ②

| | | | |
|--------------------------------------|------------|------|--|
| 年月日 | 令和4年12月26日 | 整理番号 | |
| 項目 | 事務所費 | | |
| 目的・内容等 | | | |
| 岩崎（戸塚区）事務所 電気料金 12月分 ¥2,164 （¥8,658） | | | |
| 領収書等添付欄 ※重ならないように貼付してください。 | | | |

(A)電気料金等郵便振替払込金受領証(領収証)

| | | | |
|--|-------------------------------|---------|-------------------|
| 口座番号 | 00150 - 9 - 167 | 加入者名 | 東京電力エナジーパートナー株式会社 |
| 年月分 | 4-12 | 払込金額 | ¥ 8 6 5 8 |
| うち消費税等相当額 | | 円 | 787 |
| ご契約戸数 | 10kVA | ご使用量kWh | 188 |
| コード | | うち精算金額 | 円 |
| ご使用期間 | 11月16日~12月14日 | ご契約変更 | お名前変更 月 日 |
| ご使用約場所 | 横浜市 戸塚区 上倉田町 509 番(地) 1 号 棟 号 | | |
| お支払人氏名 | イワサキ ヒロシ 様 | | |
| お支払期限日 | 1月 16日 | | |
| 上記お支払期限日を過ぎた場合のお支払いは、コンビニエンス・ストアをお願いいたします。 | | | |
| 地区番号 | 15 | ご契約種別 | 従量電灯C |
| おさま番号 | 06800-02852-5-00 | | |
| お問い合わせ先 | 0120-99-5776(代) | | |
| 東京電力エナジーパートナー株式会社 (お客様控え) | | | |

本領収証により集金員が収納することはありません。

※貼りきれない場合等は継続用紙をご利用ください。

◎領収書等の金額のうち、一部を政務活動費に充当した場合は、①、②のいずれかを記入

| | | | | |
|----------|--------|--------------------------------|-----|---------|
| ①按分による充当 | 按分率 | 1/4 (条例の範囲内の活動と条例の範囲外の活動(含私用)) | 充当額 | 2,164 円 |
| ②経費の一部充当 | 充当する部分 | | 充当額 | 円 |

(注) 1 経費を按分率により按分して充当する場合は、①欄に按分率と按分後の政務活動費充当額を記載してください。

2 按分率とは関係なく、経費の一部を充当する場合は、②欄に充当する部分と政務活動費充当額を記載してください。



| | | | |
|-----|------------|------|--|
| 年月日 | 令和4年12月26日 | 整理番号 | |
| 項目 | 資料購入費 | | |

目的・内容等

北谷（保土ヶ谷区）事務所 日刊「しんぶん赤旗」①「しんぶん赤旗」日曜版①
 新かながわ① など 12月分 ¥5,621

領収書等添付欄 ※重ならないように貼付してください。

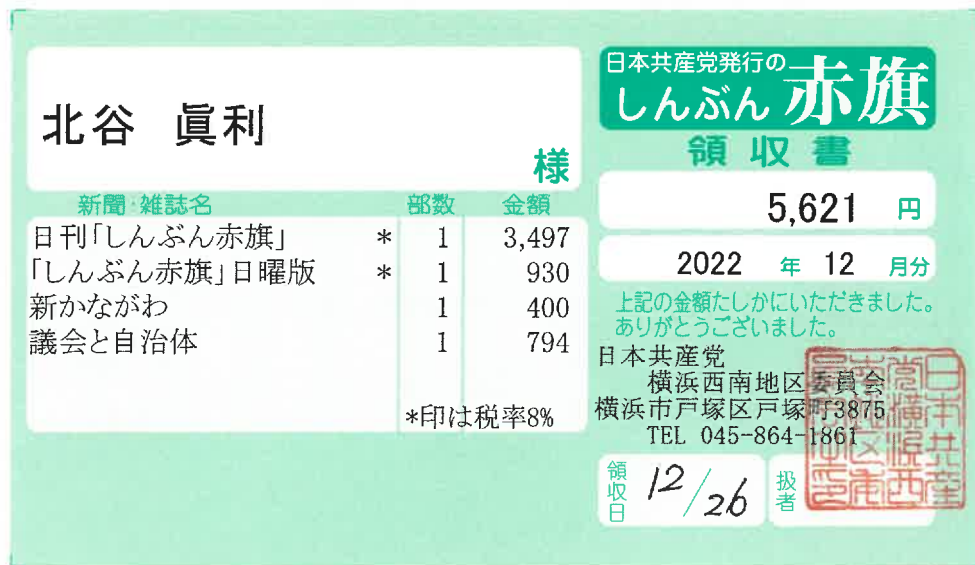

※貼りきれない場合等は継続用紙をご利用ください。

◎領収書等の金額のうち、一部を政務活動費に充当した場合は、①、②のいずれかを記入

| | | | | |
|----------|--------|--|-----|---|
| ①按分による充当 | 按分率 | | 充当額 | 円 |
| ②経費の一部充当 | 充当する部分 | | 充当額 | 円 |

(注) 1 経費を按分率により按分して充当する場合は、①欄に按分率と按分後の政務活動費充当額を記載してください。

2 按分率とは関係なく、経費の一部を充当する場合は、②欄に充当する部分と政務活動費充当額を記載してください。

✓ ✓

| | | | |
|--|------------|------|--|
| 年月日 | 令和4年12月26日 | 整理番号 | |
| 項目 | 事務所費 | | |
| 目的・内容等 | | | |
| かわじ（旭区）事務所 事務所駐車料 12月分 ¥11,000 (¥22,000) | | | |
| 領収書等添付欄 ※重ならないように貼付してください。 | | | |

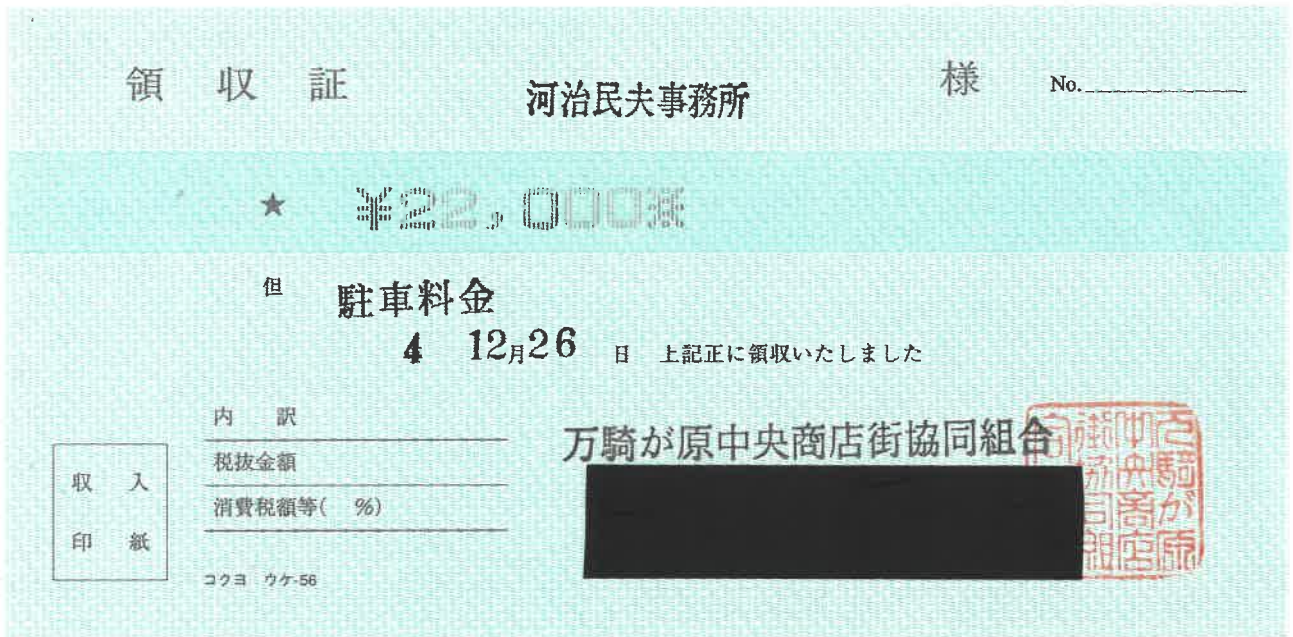

※貼りきれない場合等は継続用紙をご利用ください。

◎領収書等の金額のうち、一部を政務活動費に充当した場合は、①、②のいずれかを記入

| | | | | |
|----------|--------|---------------------------|-----|----------|
| ①按分による充当 | 按分率 | 1/2 (条例の範囲内の活動と条例の範囲外の活動) | 充当額 | 11,000 円 |
| ②経費の一部充当 | 充当する部分 | | 充当額 | 円 |

(注) 1 経費を按分率により按分して充当する場合は、①欄に按分率と按分後の政務活動費充当額を記載してください。

2 按分率とは関係なく、経費の一部を充当する場合は、②欄に充当する部分と政務活動費充当額を記載してください。

① ②

| | | | |
|---------------------------------|------------|------|--|
| 年月日 | 令和4年12月26日 | 整理番号 | |
| 項目 | 事務費 | | |
| 目的・内容等 | | | |
| かわじ（旭区）事務所 NHK受信料¥1,225（¥2,450） | | | |
| 領収書等添付欄 ※重ならないように貼付してください。 | | | |

| | | | | |
|----|----------|-------|--------|--|
| | | | | |
| 18 | 04-12-26 | N H K | *2,450 | |
| | | | | |
| 22 | | | | |
| 23 | | | | |
| 24 | | | | |

【記号のご説明】

- 証券類をご入金の際はお支払い金額欄などにつぎの記号およびその払い戻しができる予定日が表示されます。なお、その払い戻しができる予定日時はつぎのとおりです。
 C 1.....ご入金日の翌営業日(午後1時30分から)
 C 2.....ご入金日の翌々営業日(午後1時30分から)
 C 3.....ご入金日からそれぞれ5営業日(午前9時から)
- トリタテ 1.....ご入金日の翌営業日(午後1時30分から)
 トリタテ 2.....ご入金日の翌々営業日(午前9時から)
 証券類によるお振込金の場合も前記に準じて取り扱います。
 2. 窓口でのお取引で通帳のご提出のあるときや、現金自動
 入出金機でのお取引で通帳をご利用のときには、年月日欄
 に*と表示します。

4

※貼りきれない場合等は継続用紙をご利用ください。

◎領収書等の金額のうち、一部を政務活動費に充当した場合は、①、②のいずれかを記入

| | | | | |
|----------|--------|---------------------------|-----|---------|
| ①按分による充当 | 按分率 | 1/2 (条例の範囲内の活動と条例の範囲外の活動) | 充当額 | 1,225 円 |
| ②経費の一部充当 | 充当する部分 | | 充当額 | 円 |

(注) 1 経費を按分率により按分して充当する場合は、①欄に按分率と按分後の政務活動費充当額を記載してください。

2 按分率とは関係なく、経費の一部を充当する場合は、②欄に充当する部分と政務活動費充当額を記載してください。



令和 4 年度 領収書等添付様式

| | | | |
|----------------------------|------------|------|--|
| 年月日 | 令和4年12月26日 | 整理番号 | |
| 項目 | 資料購入費 | | |
| 目的・内容等 | | | |
| 団議員室 東京新聞代 12月分 ¥2,950 | | | |
| 領収書等添付欄 ※重ならないように貼付してください。 | | | |

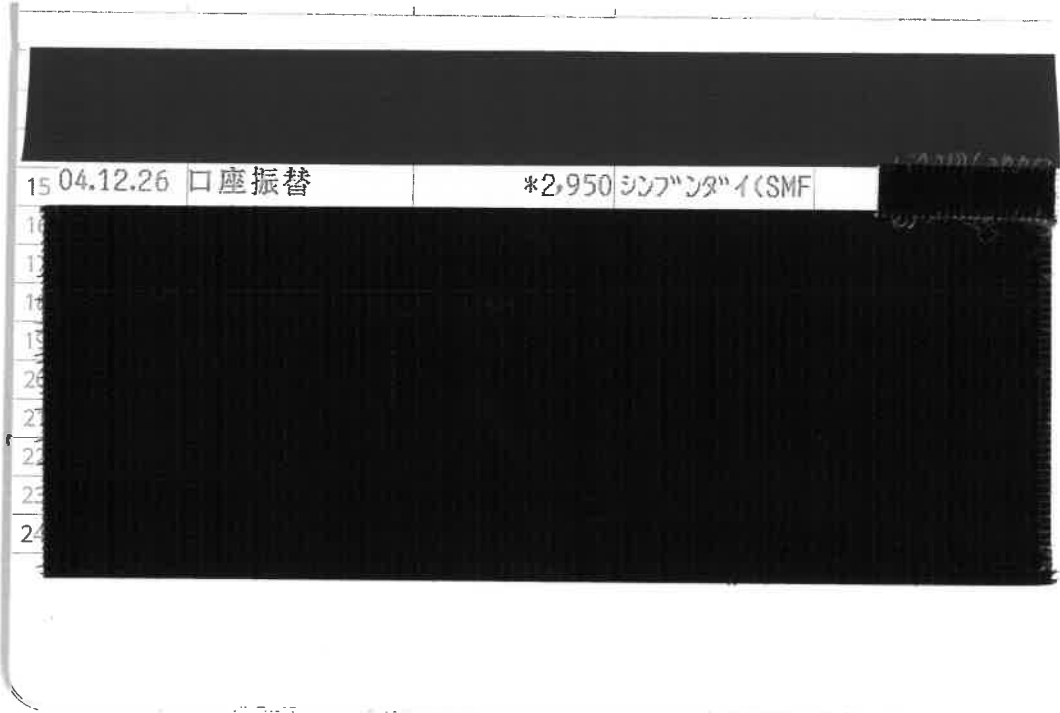

※貼りきれない場合等は継続用紙をご利用ください。

◎領収書等の金額のうち、一部を政務活動費に充当した場合は、①、②のいずれかを記入

| | | | | |
|----------|--------|--|-----|---|
| ①按分による充当 | 按分率 | | 充当額 | 円 |
| ②経費の一部充当 | 充当する部分 | | 充当額 | 円 |

(注) 1 経費を按分率により按分して充当する場合は、①欄に按分率と按分後の政務活動費充当額を記載してください。

2 按分率とは関係なく、経費の一部を充当する場合は、②欄に充当する部分と政務活動費充当額を記載してください。



令和 4 年度 領 収 書 等 添 付 様 式

| | | | |
|----------------------------|------------|------|--|
| 年月日 | 令和4年12月26日 | 整理番号 | |
| 項目 | 事務費 | | |
| 目的・内容等 | | | |
| 団議員室 複合機リース料 ¥34,100 | | | |
| 領収書等添付欄 ※重ならないように貼付してください。 | | | |

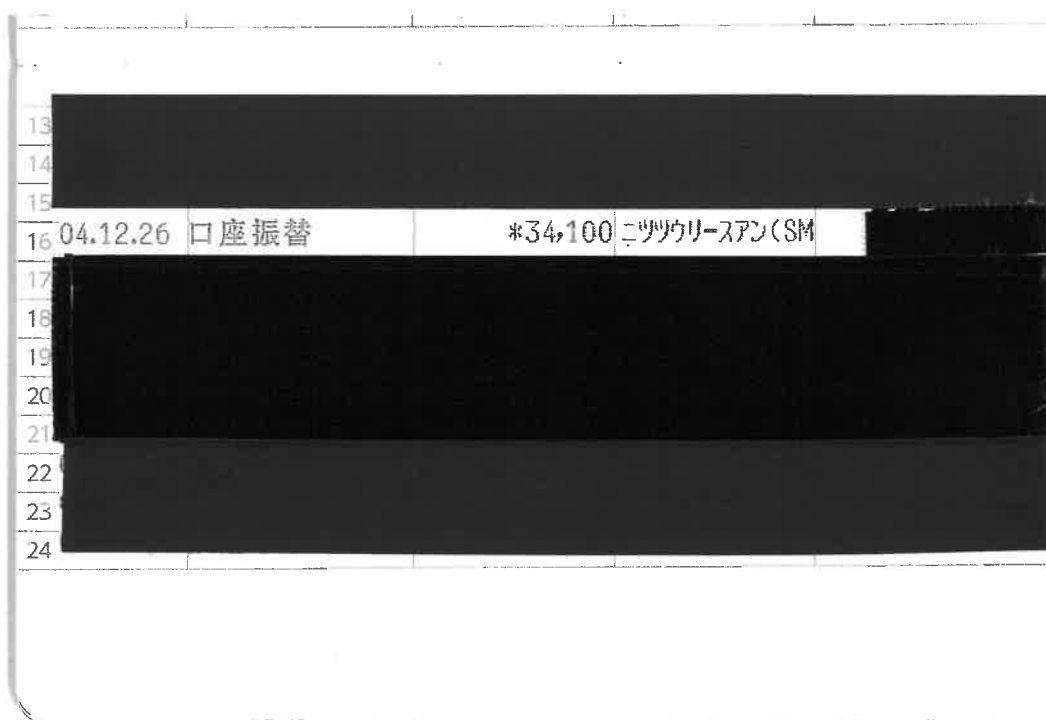

※貼りきれない場合等は継続用紙をご利用ください。

◎領収書等の金額のうち、一部を政務活動費に充当した場合は、①、②のいずれかを記入

| | | | | |
|----------|--------|--|-----|---|
| ①按分による充当 | 按分率 | | 充当額 | 円 |
| ②経費の一部充当 | 充当する部分 | | 充当額 | 円 |

(注) 1 経費を按分率により按分して充当する場合は、①欄に按分率と按分後の政務活動費充当額を記載してください。

2 按分率とは関係なく、経費の一部を充当する場合は、②欄に充当する部分と政務活動費充当額を記載してください。



| | | | |
|--|------------|------|--|
| 年月日 | 令和4年12月27日 | 整理番号 | |
| 項目 | 広報費 | | |
| 目的・内容等 | | | |
| 古谷やすひこ(鶴見) HP用レンタルサーバー代¥13,392 (¥26,400+振込料¥385) | | | |

領収書等添付欄 ※重ならないように貼付してください。

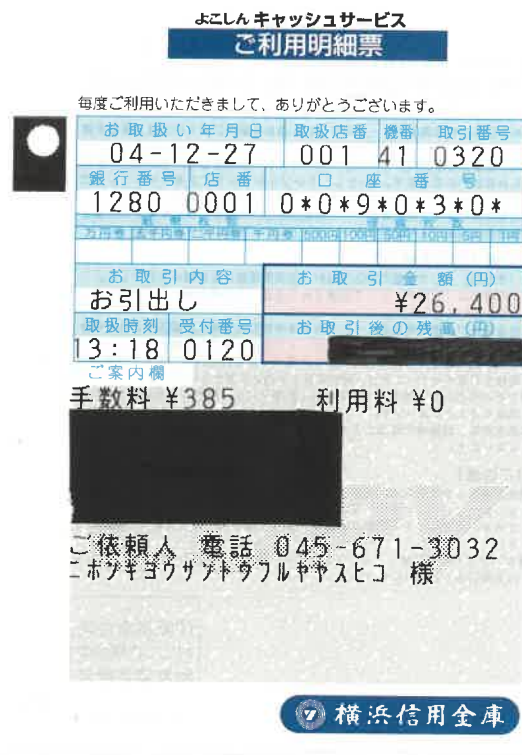

※貼りきれない場合等は継続用紙をご利用ください。

◎領収書等の金額のうち、一部を政務活動費に充当した場合は、①、②のいずれかを記入

| | | | | |
|----------|--------|---------------------------|-----|----------|
| ①按分による充当 | 按分率 | 1/2 (条例の範囲内の活動と条例の範囲外の活動) | 充当額 | 13,392 円 |
| ②経費の一部充当 | 充当する部分 | | 充当額 | 円 |

(注) 1 経費を按分率により按分して充当する場合は、①欄に按分率と按分後の政務活動費充当額を記載してください。

2 按分率とは関係なく、経費の一部を充当する場合は、②欄に充当する部分と政務活動費充当額を記載してください。



| | | | | | | | | | | | | | | | | | | | | | | | | | | | | | | | | | | | |
|---|------------|--------------|------|--------|------|----|------|----------|-----|----|------|------|----|------|--|------|------|--------------|--|-------|--|----------|--|------|--|----------|--|------|------|------------|--|-------|------|------------|--|
| 年月日 | 令和4年12月27日 | 整理番号 | | | | | | | | | | | | | | | | | | | | | | | | | | | | | | | | | |
| 項目 | 広報費 | | | | | | | | | | | | | | | | | | | | | | | | | | | | | | | | | | |
| 目的・内容等 | | | | | | | | | | | | | | | | | | | | | | | | | | | | | | | | | | | |
| 市政報告ニュース「こんにちは」2023年1月号、ヘッダー、各区版の新デザイン料 ¥218,900+振込料550 | | | | | | | | | | | | | | | | | | | | | | | | | | | | | | | | | | | |
| 領収書等添付欄 ※重ならないように貼付してください。 | | | | | | | | | | | | | | | | | | | | | | | | | | | | | | | | | | | |
| <div style="border: 1px solid black; padding: 10px; margin: 0 auto; width: 80%;"> <p style="text-align:center; margin: 0;">よこしんキャッシュサービス ご利用明細票</p> <p style="font-size: small; margin: 5px 0;">毎度ご利用いただきまして、ありがとうございます。</p> <table border="1" style="width:100%; border-collapse: collapse; font-size: x-small;"> <tr> <td>お取引年月日</td> <td>取扱店番</td> <td>機番</td> <td>取引番号</td> </tr> <tr> <td>04-12-27</td> <td>001</td> <td>41</td> <td>0322</td> </tr> <tr> <td>銀行番号</td> <td>店番</td> <td colspan="2">口座番号</td> </tr> <tr> <td>1280</td> <td>0001</td> <td colspan="2">0*0*9*0*3*0*</td> </tr> <tr> <td colspan="2">お取引内容</td> <td colspan="2">お取引金額(円)</td> </tr> <tr> <td colspan="2">お引出し</td> <td colspan="2" style="text-align:right;">¥218,900</td> </tr> <tr> <td>取扱時刻</td> <td>受付番号</td> <td colspan="2">お取引後の残高(円)</td> </tr> <tr> <td>13:19</td> <td>0121</td> <td colspan="2" style="background-color: black; color: black;">XXXXXXXXXX</td> </tr> </table> <p style="margin: 5px 0;">ご案内欄 手数料 ¥550 利用料 ¥0</p> <p style="margin: 5px 0;">ご依頼人 電話 045-671-3032 ニホンキョウサントウヨコハマツカイキ「インタ」 タ「イヒヨ」様</p> <p style="text-align:center; margin: 10px 0;">横浜信用全庫</p> </div> | | | | お取引年月日 | 取扱店番 | 機番 | 取引番号 | 04-12-27 | 001 | 41 | 0322 | 銀行番号 | 店番 | 口座番号 | | 1280 | 0001 | 0*0*9*0*3*0* | | お取引内容 | | お取引金額(円) | | お引出し | | ¥218,900 | | 取扱時刻 | 受付番号 | お取引後の残高(円) | | 13:19 | 0121 | XXXXXXXXXX | |
| お取引年月日 | 取扱店番 | 機番 | 取引番号 | | | | | | | | | | | | | | | | | | | | | | | | | | | | | | | | |
| 04-12-27 | 001 | 41 | 0322 | | | | | | | | | | | | | | | | | | | | | | | | | | | | | | | | |
| 銀行番号 | 店番 | 口座番号 | | | | | | | | | | | | | | | | | | | | | | | | | | | | | | | | | |
| 1280 | 0001 | 0*0*9*0*3*0* | | | | | | | | | | | | | | | | | | | | | | | | | | | | | | | | | |
| お取引内容 | | お取引金額(円) | | | | | | | | | | | | | | | | | | | | | | | | | | | | | | | | | |
| お引出し | | ¥218,900 | | | | | | | | | | | | | | | | | | | | | | | | | | | | | | | | | |
| 取扱時刻 | 受付番号 | お取引後の残高(円) | | | | | | | | | | | | | | | | | | | | | | | | | | | | | | | | | |
| 13:19 | 0121 | XXXXXXXXXX | | | | | | | | | | | | | | | | | | | | | | | | | | | | | | | | | |
| ※貼りきれない場合等は継続用紙をご利用ください。 | | | | | | | | | | | | | | | | | | | | | | | | | | | | | | | | | | | |

◎領収書等の金額のうち、一部を政務活動費に充当した場合は、①、②のいずれかを記入

| | | | | |
|----------|--------|--|-----|---|
| ①按分による充当 | 按分率 | | 充当額 | 円 |
| ②経費の一部充当 | 充当する部分 | | 充当額 | 円 |

(注) 1 経費を按分率により按分して充当する場合は、①欄に按分率と按分後の政務活動費充当額を記載してください。

2 按分率とは関係なく、経費の一部を充当する場合は、②欄に充当する部分と政務活動費充当額を記載してください。



| | | | |
|--|------------|------|--|
| 年月日 | 令和4年12月27日 | 整理番号 | |
| 項目 | 広報費 | | |
| 目的・内容等 | | | |
| 市政報告ニュース「こんにちは宇佐美さやかです」12月号 新聞折込代 ¥125,763+振込料550 | | | |
| 領収書等添付欄 ※重ならないように貼付してください。 | | | |



※貼りきれない場合等は継続用紙をご利用ください。

◎領収書等の金額のうち、一部を政務活動費に充当した場合は、①、②のいずれかを記入

| | | | | |
|----------|--------|--|-----|---|
| ①按分による充当 | 按分率 | | 充当額 | 円 |
| ②経費の一部充当 | 充当する部分 | | 充当額 | 円 |

(注) 1 経費を按分率により按分して充当する場合は、①欄に按分率と按分後の政務活動費充当額を記載してください。

2 按分率とは関係なく、経費の一部を充当する場合は、②欄に充当する部分と政務活動費充当額を記載してください。

① ②

| | | | |
|--|------------|------|--|
| 年月日 | 令和4年12月27日 | 整理番号 | |
| 項目 | 広報費 | | |
| 目的・内容等 | | | |
| 市政報告ニュース「こんにちははあらかき由美子です」12月号 新聞折込代¥113,756+ 振込料550 | | | |
| 領収書等添付欄 ※重ならないように貼付してください。 | | | |

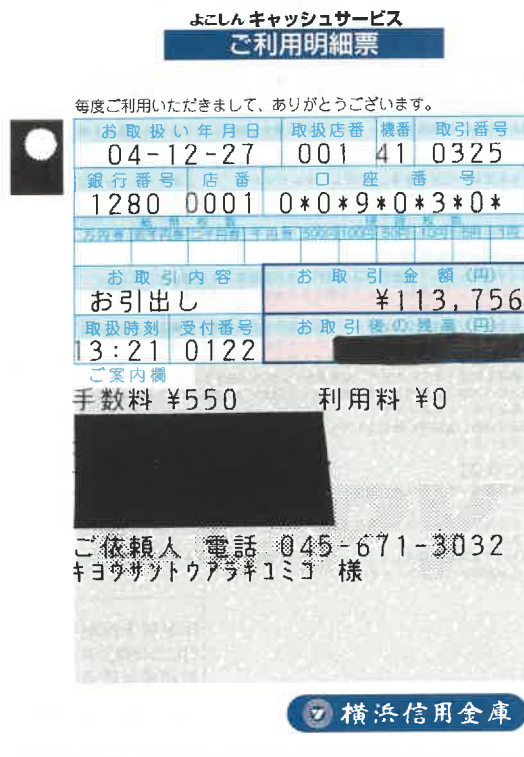

※貼りきれない場合等は継続用紙をご利用ください。

◎領収書等の金額のうち、一部を政務活動費に充当した場合は、①、②のいずれかを記入

| | | | | |
|----------|--------|--|-----|---|
| ①按分による充当 | 按分率 | | 充当額 | 円 |
| ②経費の一部充当 | 充当する部分 | | 充当額 | 円 |

(注) 1 経費を按分率により按分して充当する場合は、①欄に按分率と按分後の政務活動費充当額を記載してください。

2 按分率とは関係なく、経費の一部を充当する場合は、②欄に充当する部分と政務活動費充当額を記載してください。

① ②

| | | | |
|---|------------|------|--|
| 年月日 | 令和4年12月27日 | 整理番号 | |
| 項目 | 事務所費 | | |
| 目的・内容等 | | | |
| あらき 由美子 (南区)事務所 賃貸料 12月分 ¥50,000 (¥166,690) | | | |

領収書等添付欄 ※

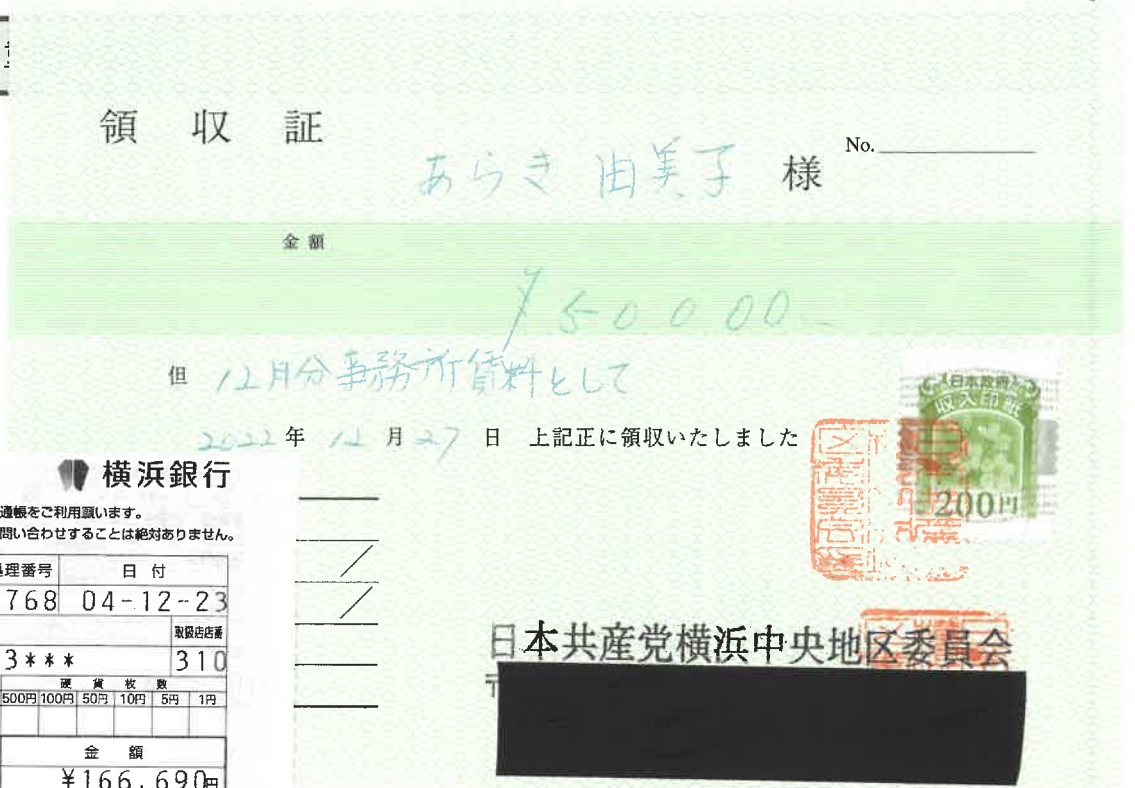

ご利用控え

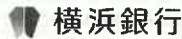

- ご預金の預け入れの場合は、必ずお通帳をご利用願います。
- 銀行からカードの暗号について、お問い合わせすることは絶対ありません。

| | | | |
|---------------------------------------|-----------|-----------------------|----|
| 区分 | 機番 | 処理番号 | 日付 |
| お振込 | 2652768 | 04-12-23 | |
| 銀行番号 | 店番 | 取扱店番 | |
| 01380314 | 1363*** | 310 | |
| 新 幣 枚 数 | 残 高 枚 数 | 金額 | |
| 万円 五千円 二千円 千円 500円 100円 50円 10円 5円 1円 | | 12:20 ¥550円 ¥166,690円 | |
| 手数料 (消費税等を含む) | 金額 | | |
| 12:20 ¥550円 | ¥166,690円 | | |
| おつり | 残高 | | |
| 円 *****円 | | | |

手数料のうち振込手数料 ¥550
000257

お振込先・お振替先明細(ご案内)

ニホンキョウサントウヨコハマチウオウチク
イツカイ 様
電話番号 044-888-3280

裏面を必ずご覧下さい

※貼りきれない場合等は継続用紙をご利用ください。

◎領収書等の金額のうち、一部を政務活動費に充当した場合は、①、②のいずれかを記入

| | | | | |
|----------|--------|---------|-----|---------|
| ①按分による充当 | 按分率 | | 充当額 | 円 |
| ②経費の一部充当 | 充当する部分 | 団の規定により | 充当額 | 50,000円 |

(注) 1 経費を按分率により按分して充当する場合は、①欄に按分率と按分後の政務活動費充当額を記載してください。

2 按分率とは関係なく、経費の一部を充当する場合は、②欄に充当する部分と政務活動費充当額を記載してください。



令和 4 年度 領収書等添付様式

| | | | |
|---|------------|------|--|
| 年月日 | 令和4年12月27日 | 整理番号 | |
| 項目 | 事務所費 | | |
| 目的・内容等 | | | |
| みわ 智恵美 (港南区)事務所 賃貸料 12月分 ¥50,000 (¥120,000) | | | |

領収書等添付欄 ※



ご利用控え

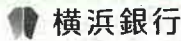

○ご預金の預け入れの場合は、必ずお通帳をご利用願います。
○銀行からカードの番号について、お問い合わせすることは絶対ありません。

| | | | |
|---------------------|----------|-----------|------|
| 区分 | 機番 | 処理番号 | 日付 |
| お振込 | 2652772 | 04-12-23 | |
| 銀行番号 | 店番 | 取扱い店番 | |
| 01380314 | 1363*** | 310 | |
| 紙幣枚数 | 千円 | 500円 | 100円 |
| | | 50円 | 10円 |
| | | 5円 | 1円 |
| 手数料 (消費税等を含む) | 金額 | | |
| 12:21 | ¥550円 | ¥120,000円 | |
| おつり | 残高 | | |
| | 円 *****円 | | |
| 手数料のうち振込手数料 | | ¥550 | |
| | | 000258 | |
| お振込先・お振替先明細・ご案内 | | | |
| ニホンキョウサツウヨコハマチウオウチク | | | |
| イツカイ 様 | | | |
| 電話番号 044-888-3280 | | | |

裏面を必ずご覧下さい

日本共産党横浜中央地区委員会

※貼りきれない場合等は継続用紙をご利用ください。

◎領収書等の金額のうち、一部を政務活動費に充当した場合は、①、②のいずれかを記入

| | | | | |
|----------|--------|---------|-----|----------|
| ①按分による充当 | 按分率 | | 充当額 | 円 |
| ②経費の一部充当 | 充当する部分 | 団の規定により | 充当額 | 50,000 円 |

(注) 1 経費を按分率により按分して充当する場合は、①欄に按分率と按分後の政務活動費充当額を記載してください。

2 按分率とは関係なく、経費の一部を充当する場合は、②欄に充当する部分と政務活動費充当額を記載してください。

① ②

| | | | |
|-------------------------------------|------------|------|--|
| 年月日 | 令和4年12月27日 | 整理番号 | |
| 項目 | 事務所費 | | |
| 目的・内容等 | | | |
| かわじ（旭区）事務所 電気料 12月分 ¥5,015(¥10,030) | | | |

領収書等添付欄 ※重ならないように貼付してください。

| | | | | |
|----|------------|----|---------|-------|
| 13 | [REDACTED] | | | |
| 14 | [REDACTED] | | | |
| 15 | [REDACTED] | | | |
| 16 | [REDACTED] | | | |
| 17 | [REDACTED] | | | |
| 18 | [REDACTED] | | | |
| 19 | 04-12-27 | 電気 | *10,030 | 東電料金等 |
| 20 | [REDACTED] | | | |
| 21 | [REDACTED] | | | |
| 22 | [REDACTED] | | | |
| 23 | [REDACTED] | | | |
| 24 | [REDACTED] | | | |

【記号のご説明】

- 証券類をご入金の際はお支払い金額欄などにつぎの記号およびその払い戻しができる予定日が表示されます。なお、その払い戻しができる予定日時はつぎのとおりです。
 C 1 ……ご入金日の翌営業日(午後1時30分から)
 C 2 ……ご入金日の翌々営業日(午後1時30分から)
 C 3 ……ご入金日からかぞえて5営業日(午前9時から)

- トリタテ 1 ……ご入金日の翌営業日(午後1時30分から)
 トリタテ 2 ……ご入金日の翌々営業日(午前9時から)
 証券類によるお振込金の場合も前記に準じて取り扱います。
 2. 窓口でのお取引で通帳のご提出のあるときや、現金自動
 入出金機でのお取引で通帳をご利用のときには、年月日欄
 に*と表示します。

4

※貼りきれない場合等は継続用紙をご利用ください。

◎領収書等の金額のうち、一部を政務活動費に充当した場合は、①、②のいずれかを記入

| | | | | |
|----------|--------|---------------------------|-----|---------|
| ①按分による充当 | 按分率 | 1/2 (条例の範囲内の活動と条例の範囲外の活動) | 充当額 | 5,015 円 |
| ②経費の一部充当 | 充当する部分 | | 充当額 | 円 |

(注) 1 経費を按分率により按分して充当する場合は、①欄に按分率と按分後の政務活動費充当額を記載してください。

2 按分率とは関係なく、経費の一部を充当する場合は、②欄に充当する部分と政務活動費充当額を記載してください。

⊙ ⊙

令和 4 年度 領収書等添付様式

| | | | |
|-------------------------------------|------------|------|--|
| 年月日 | 令和4年12月27日 | 整理番号 | |
| 項目 | 事務所費 | | |
| 目的・内容等 | | | |
| かわじ（旭区）事務所 電気料 12月分 ¥6,748(¥13,496) | | | |
| 領収書等添付欄 ※重ならないように貼付してください。 | | | |

| | | | | | |
|----|----------|----|---------|-------|--|
| 13 | | | | | |
| 14 | | | | | |
| 15 | | | | | |
| 16 | | | | | |
| 17 | | | | | |
| 18 | | | | | |
| 19 | | | | | |
| 20 | 04-12-27 | 電気 | *13,496 | 東電料金等 | |
| 21 | | | | | |
| 22 | | | | | |
| 23 | | | | | |
| 24 | | | | | |

【記号のご説明】
 1. 証券類をご入金の際はお支払い金額欄などにつぎの記号
 およびその払い戻しができる予定日が表示されます。
 なお、その払い戻しができる予定日時はつぎのとおりです。
 C 1 ……ご入金日の翌営業日(午後1時30分から)
 C 2 ……ご入金日の翌々営業日(午後1時30分から)
 C 3 ……ご入金日からおそえて5営業日(午前9時から)
 トリタテ 1 ……ご入金日の翌営業日(午後1時30分から)
 トリタテ 2 ……ご入金日の翌々営業日(午前9時から)
 証券類によるお振込金の場合も前記に準じて取り扱います。
 2. 窓口でのお取引で通帳のご提出のあるときや、現金自動
 入出金機でのお取引で通帳をご利用のときには、年月日欄
 に*と表示します。

4

※貼りきれない場合等は継続用紙をご利用ください。

◎領収書等の金額のうち、一部を政務活動費に充当した場合は、①、②のいずれかを記入

| | | | | |
|----------|--------|---------------------------|-----|---------|
| ①按分による充当 | 按分率 | 1/2 (条例の範囲内の活動と条例の範囲外の活動) | 充当額 | 6,748 円 |
| ②経費の一部充当 | 充当する部分 | | 充当額 | 円 |

(注) 1 経費を按分率により按分して充当する場合は、①欄に按分率と按分後の政務活動費充当額を記載してください。
 2 按分率とは関係なく、経費の一部を充当する場合は、②欄に充当する部分と政務活動費充当額を記載してください。



令和 4 年度 領収書等添付様式

| | | | |
|--|------------|------|--|
| 年月日 | 令和4年12月27日 | 整理番号 | |
| 項目 | 広聴費 | | |
| 目的・内容等 | | | |
| 市政市民アンケート 返信受取人払い (12/26, 12/27分) ¥220 | | | |
| 領収書等添付欄 ※重ならないように貼付してください。 | | | |

領収書

日本共産党横浜市議員団 様
 (承認: 0705)
 [収納金]
 受取人払
 第一種定形
 @110 1通 ¥110

料金 ¥84
 手数料 ¥26
 料金等計 ¥110

課税計 ¥110
 (内消費税等 ¥10)
 非課税計 ¥0

合計 ¥110
 お預り 現金 ¥110

〒100-8792 日本郵便株式会社
 東京都千代田区大手町2-3-1
 取扱日時: 2022年12月26日 11:30
 発行No. 221226L9326 端211044645
 連絡先: 横浜港郵便局
 TEL:0570-943-550

領収書

日本共産党横浜市議員団 様
 (承認: 0705)
 [収納金]
 受取人払
 第一種定形
 @110 1通 ¥110

料金 ¥84
 手数料 ¥26
 料金等計 ¥110

課税計 ¥110
 (内消費税等 ¥10)
 非課税計 ¥0

合計 ¥110
 お預り 現金 ¥110

〒100-8792 日本郵便株式会社
 東京都千代田区大手町2-3-1
 取扱日時: 2022年12月27日 11:16
 発行No. 221227L9376 端211044645
 連絡先: 横浜港郵便局
 TEL:0570-943-550

※貼りきれない場合等は継続用紙をご利用ください。

◎領収書等の金額のうち、一部を政務活動費に充当した場合は、①、②のいずれかを記入

| | | | | |
|----------|--------|--|-----|---|
| ①按分による充当 | 按分率 | | 充当額 | 円 |
| ②経費の一部充当 | 充当する部分 | | 充当額 | 円 |

(注) 1 経費を按分率により按分して充当する場合は、①欄に按分率と按分後の政務活動費充当額を記載してください。

2 按分率とは関係なく、経費の一部を充当する場合は、②欄に充当する部分と政務活動費充当額を記載してください。



令和 4 年度 領 収 書 等 添 付 様 式

| | | | |
|-----|------------|------|--|
| 年月日 | 令和4年12月27日 | 整理番号 | |
| 項目 | 事務所費 | | |

目的・内容等

白井 まさ子 (港北区)事務所 12月分電気代 ¥3,482 (¥10,447) 次頁参照

領収書等添付欄 ※重ならないように貼付してください。

領 収 書

横浜市会議員 白井 正子 様

金 10,447

但し、港北事務所 電気料金として

2022年12月27日

日本共産党横浜北東地区委員会



※貼りきれない場合等は継続用紙をご利用ください。

◎領収書等の金額のうち、一部を政務活動費に充当した場合は、①、②のいずれかを記入

| | | | | |
|----------|--------|---------------------------|-----|---------|
| ①按分による充当 | 按分率 | 1/3 (条例の範囲内の活動と条例の範囲外の活動) | 充当額 | 3,482 円 |
| ②経費の一部充当 | 充当する部分 | | 充当額 | 円 |

(注) 1 経費を按分率により按分して充当する場合は、①欄に按分率と按分後の政務活動費充当額を記載してください。

2 按分率とは関係なく、経費の一部を充当する場合は、②欄に充当する部分と政務活動費充当額を記載してください。

① ②

〒230-0041

神奈川県横浜市鶴見区潮田町3丁目147-6

②

日本共産党 横浜北東地区委員会 様

ENEOS株式会社

〒100-8162

東京都千代田区大手町一丁目1番2号



I0320221231A71076

電気料金等領収書在中

000027192367

ENEOSでんき 電気料金等領収書

いつもENEOSでんきをご利用いただき誠にありがとうございます。
下記金額を 12月 27日に口座振替により領収させていただきました。

2022年12月30日発行

| | |
|----------|------------------------|
| お客さま番号 | 0002094593 |
| ご契約者さま | 日本共産党 横浜北東地区委員会 様 |
| 供給地点特定番号 | 0300111070396124136011 |
| ご使用場所 | 神奈川県横浜市 港北区樽町1丁目24-36 |
| ご契約番号 | 0001505077 |
| 基本メニュー | 東京Vプラン |
| ご契約容量 | 7kVA |

2022年12月 ご請求分 (2022年11月 2日~12月 1日 ご利用分)

領収金額 10,447円 (うち消費税等相当額 949円)

| | | | |
|-------|---------|-----|---------------------|
| 金融機関名 | 三菱UFJ銀行 | 支店名 | 鶴見駅前支店 |
| 口座番号 | *** | 口座名 | 義 二軒三ツサトウヨコハマ林外ケイイカ |

*個人情報保護のため、口座情報を一部非表示としています。

お知らせ

お問い合わせ先

ご不明な点がございましたら、下記までお問い合わせください。

ENEOSでんき・都市ガスカスタマーセンター 午前9:00~午後5:00

電話: 0120-15-8704

(毎月第3日曜日・年末年始を除く)

03-6627-1763

令和 4 年度 領収書等添付様式

| 年月日 | 令和4年12月28日 | 整理番号 | | | | | | | | | | | | | | | | | | | |
|---|------------|----------------------------------|----|----|------------|-----|-------|---|-----|-----|-------|---|-----|------|---|-----|--------|---|-----|---|--|
| 項目 | 資料購入費 | | | | | | | | | | | | | | | | | | | | |
| 目的・内容等 | | | | | | | | | | | | | | | | | | | | | |
| かわじ（旭区）事務所 日刊「しんぶん赤旗」①「しんぶん赤旗」日曜版① 新かながわ①など 12月分 ¥6,752 | | | | | | | | | | | | | | | | | | | | | |
| 領収書等添付 | | | | | | | | | | | | | | | | | | | | | |
| かわじ民夫事務所 河治民夫 様 | | 日本共産党発行の しんぶん赤旗 領収書 | | | | | | | | | | | | | | | | | | | |
| <table border="1" style="width:100%; border-collapse: collapse;"> <thead> <tr> <th style="text-align: left;">新聞・雑誌名</th> <th style="text-align: center;">部数</th> <th style="text-align: center;">金額</th> </tr> </thead> <tbody> <tr> <td>日刊「しんぶん赤旗」</td> <td style="text-align: center;">* 1</td> <td style="text-align: right;">3,497</td> </tr> <tr> <td>「しんぶん赤旗」日曜版</td> <td style="text-align: center;">* 1</td> <td style="text-align: right;">930</td> </tr> <tr> <td>新かながわ</td> <td style="text-align: center;">1</td> <td style="text-align: right;">400</td> </tr> <tr> <td>『前衛』</td> <td style="text-align: center;">1</td> <td style="text-align: right;">744</td> </tr> <tr> <td>『月刊学習』</td> <td style="text-align: center;">1</td> <td style="text-align: right;">387</td> </tr> </tbody> </table> <p style="text-align: right;">*印は税率8%</p> | | 新聞・雑誌名 | 部数 | 金額 | 日刊「しんぶん赤旗」 | * 1 | 3,497 | 「しんぶん赤旗」日曜版 | * 1 | 930 | 新かながわ | 1 | 400 | 『前衛』 | 1 | 744 | 『月刊学習』 | 1 | 387 | 6,752 円 2022 年 12 月分 上記の金額たしかにいただきました。 ありがとうございました。 日本共産党 横浜西南地区委員会 横浜市戸塚区戸塚町3875 TEL 045-864-1861 | |
| 新聞・雑誌名 | 部数 | 金額 | | | | | | | | | | | | | | | | | | | |
| 日刊「しんぶん赤旗」 | * 1 | 3,497 | | | | | | | | | | | | | | | | | | | |
| 「しんぶん赤旗」日曜版 | * 1 | 930 | | | | | | | | | | | | | | | | | | | |
| 新かながわ | 1 | 400 | | | | | | | | | | | | | | | | | | | |
| 『前衛』 | 1 | 744 | | | | | | | | | | | | | | | | | | | |
| 『月刊学習』 | 1 | 387 | | | | | | | | | | | | | | | | | | | |
| 今年一年間、ご支援・ご協力ありがとうございました。来春は統一地方選です。これまで以上のご支援をよろしくお願いします。 | | 領収日 12/28 投者 | | | | | | | | | | | | | | | | | | | |
| かわじ民夫事務所 河治民夫 様 | | 日本共産党発行の しんぶん赤旗 領収書 | | | | | | | | | | | | | | | | | | | |
| <table border="1" style="width:100%; border-collapse: collapse;"> <thead> <tr> <th style="text-align: left;">新聞・雑誌名</th> <th style="text-align: center;">部数</th> <th style="text-align: center;">金額</th> </tr> </thead> <tbody> <tr> <td>議会と自治体</td> <td style="text-align: center;">1</td> <td style="text-align: right;">794</td> </tr> </tbody> </table> <p style="text-align: right;">*印は税率8%</p> | | 新聞・雑誌名 | 部数 | 金額 | 議会と自治体 | 1 | 794 | 円 2022 年 12 月分 上記の金額たしかにいただきました。 ありがとうございました。 日本共産党 横浜西南地区委員会 横浜市戸塚区戸塚町3875 TEL 045-864-1861 | | | | | | | | | | | | | |
| 新聞・雑誌名 | 部数 | 金額 | | | | | | | | | | | | | | | | | | | |
| 議会と自治体 | 1 | 794 | | | | | | | | | | | | | | | | | | | |
| 今年一年間、ご支援・ご協力ありがとうございました。来春は統一地方選です。これまで以上のご支援をよろしくお願いします。 | | 領収日 12/28 投者 | | | | | | | | | | | | | | | | | | | |

※貼りきれない場合等は継続用紙をご利用ください。

◎領収書等の金額のうち、一部を政務活動費に充当した場合は、①、②のいずれかを記入

| | | | | |
|----------|--------|--|-----|---|
| ①按分による充当 | 按分率 | | 充当額 | 円 |
| ②経費の一部充当 | 充当する部分 | | 充当額 | 円 |

(注) 1 経費を按分率により按分して充当する場合は、①欄に按分率と按分後の政務活動費充当額を記載してください。

2 按分率とは関係なく、経費の一部を充当する場合は、②欄に充当する部分と政務活動費充当額を記載してください。

(V) (V)

令和 4 年度 領収書等添付様式

| | | | |
|---------------------------------------|------------|------|--|
| 年月日 | 令和4年12月29日 | 整理番号 | |
| 項目 | 事務費 | | |
| 目的・内容等 | | | |
| 岩崎（戸塚区）事務所 電話料金 12月分 ¥6,377 (¥12,755) | | | |

領収書等添

領収証

岩崎ひろし事務所様

No. _____

| | | | | | | | | | |
|----|--|--|---|---|---|---|---|---|---|
| 金額 | | | | | | | | | |
| | | | ¥ | 1 | 2 | 7 | 5 | 5 | - |

但 事務所電話料12月分

2022年12月29日 上記正に領収いたしました

日本共産党横浜西南地区委員会

収入印紙貼付欄

電話料金等払込受領証

東日本ご利用分

ご請求先氏名
日本共産党横浜西南
地区委員会 様

戸塚

お客様番号
3010-2619-86785

2022年12月ご請求分

金額(円)
¥12,755-

受取人
NTTファイナンス株式会社

お問合せ先 (無料)
0800-3330111

領収日附印
12/26

収入印紙貼付欄
(金融機関・CVS用)→お客様

※貼りきれない場合等は継続用紙をご利用ください。

◎領収書等の金額のうち、一部を政務活動費に充当した場合は、①、②のいずれかを記入

| | | | | |
|----------|--------|---------------------------|-----|---------|
| ①按分による充当 | 按分率 | 1/2 (条例の範囲内の活動と条例の範囲外の活動) | 充当額 | 6,377 円 |
| ②経費の一部充当 | 充当する部分 | | 充当額 | 円 |

(注) 1 経費を按分率により按分して充当する場合は、①欄に按分率と按分後の政務活動費充当額を記載してください。

2 按分率とは関係なく、経費の一部を充当する場合は、②欄に充当する部分と政務活動費充当額を記載してください。

① ②

令和 4 年度 領収書等添付様式

| | | | |
|--------------------------------------|------------|------|--|
| 年月日 | 令和4年12月29日 | 整理番号 | |
| 項目 | 事務費 | | |
| 目的・内容等 | | | |
| 北谷（保土ヶ谷区）事務所 電話料 12月分 ¥6,012(¥3,006) | | | |

領収書等添

領収証

北 谷 眞 利 様

No. _____

| | |
|----|-------|
| 金額 | ¥6012 |
|----|-------|

但保土ヶ谷事務所電話料12月分

2022年12月29日 上記正に領収いたしました

日本共産党横浜西南地区委員会

領収印

払込受領証
(金融機関兼用)

払込人氏名
日本共産党横浜西南地区委員会

ご請求先番号
80000001404

請求年月
2022年12月

金額
6,012円

受取人
ソフトバンク株式会社(TS)

受領印

(コンビニエンスストア取納用)

264532
22.12.26
ローソン 日野店
大阪下店

銀行 支店
(銀行・コンビニ→お客様渡し)

※貼りきれない場合等は継続用紙をご利用ください。

◎領収書等の金額のうち、一部を政務活動費に充当した場合は、①、②のいずれかを記入

| | | | | |
|----------|--------|---------------------------|-----|---------|
| ①按分による充当 | 按分率 | 1/2 (条例の範囲内の活動と条例の範囲外の活動) | 充当額 | 3,006 円 |
| ②経費の一部充当 | 充当する部分 | | 充当額 | 円 |

(注) 1 経費を按分率により按分して充当する場合は、①欄に按分率と按分後の政務活動費充当額を記載してください。

2 按分率とは関係なく、経費の一部を充当する場合は、②欄に充当する部分と政務活動費充当額を記載してください。

① ②

令和 4 年度 領収書等添付様式

| | | | |
|---------------------------------------|------------|------|--|
| 年月日 | 令和4年12月29日 | 整理番号 | |
| 項目 | 事務費 | | |
| 目的・内容等 | | | |
| 北谷（保土ヶ谷区）事務所 FAX料 12月分 ¥3,900(¥7,801) | | | |

領収書等添

領収証

北 谷 眞 利 様

No. _____

| | | | | | | | | | |
|----|--|--|-------|--|--|--|--|--|--|
| 金額 | | | | | | | | | |
| | | | ¥7801 | | | | | | |

但 保土ヶ谷事務所電話料 (FAX) 12月分
2022年12月29日 上記正に領収いたしました

日本共産党横浜西南地区委員会

取 入 印 紙

係印

電話料金等払込受領証
東日本ご利用分

ご請求先氏名
日本共産党西南地区
委員会 野田良和
様

お客様番号
3010-0646-88502

2022年12月ご請求分
金額(円)
¥7,801-

受取人
NTTファイナンス株式会社

お問合せ先 (無料)
0800-3330111

領 収 印 紙 附 印
264532
'22.12.26
ローソン戸塚町
大坂下店

収入印紙貼付欄
(金融機関・CVS用)→お客様

※貼りきれない場合等は継続用紙をご利用ください。

◎領収書等の金額のうち、一部を政務活動費に充当した場合は、①、②のいずれかを記入

| | | | | |
|----------|--------|---------------------------|-----|---------|
| ①按分による充当 | 按分率 | 1/2 (条例の範囲内の活動と条例の範囲外の活動) | 充当額 | 3,900 円 |
| ②経費の一部充当 | 充当する部分 | | 充当額 | 円 |

(注) 1 経費を按分率により按分して充当する場合は、①欄に按分率と按分後の政務活動費充当額を記載してください。

2 按分率とは関係なく、経費の一部を充当する場合は、②欄に充当する部分と政務活動費充当額を記載してください。

① ②

令和 4 年度 領収書等添付様式

| | | | |
|---------------------------------------|------------|------|--|
| 年月日 | 令和4年12月29日 | 整理番号 | |
| 項目 | 事務所費 | | |
| 目的・内容等 | | | |
| 北谷（保土ヶ谷区）事務所 電気料 11月分 ¥6,361(¥12,722) | | | |
| 【次頁参照】 | | | |
| 領収書等添付欄 ※重ならないように貼付してください。 | | | |

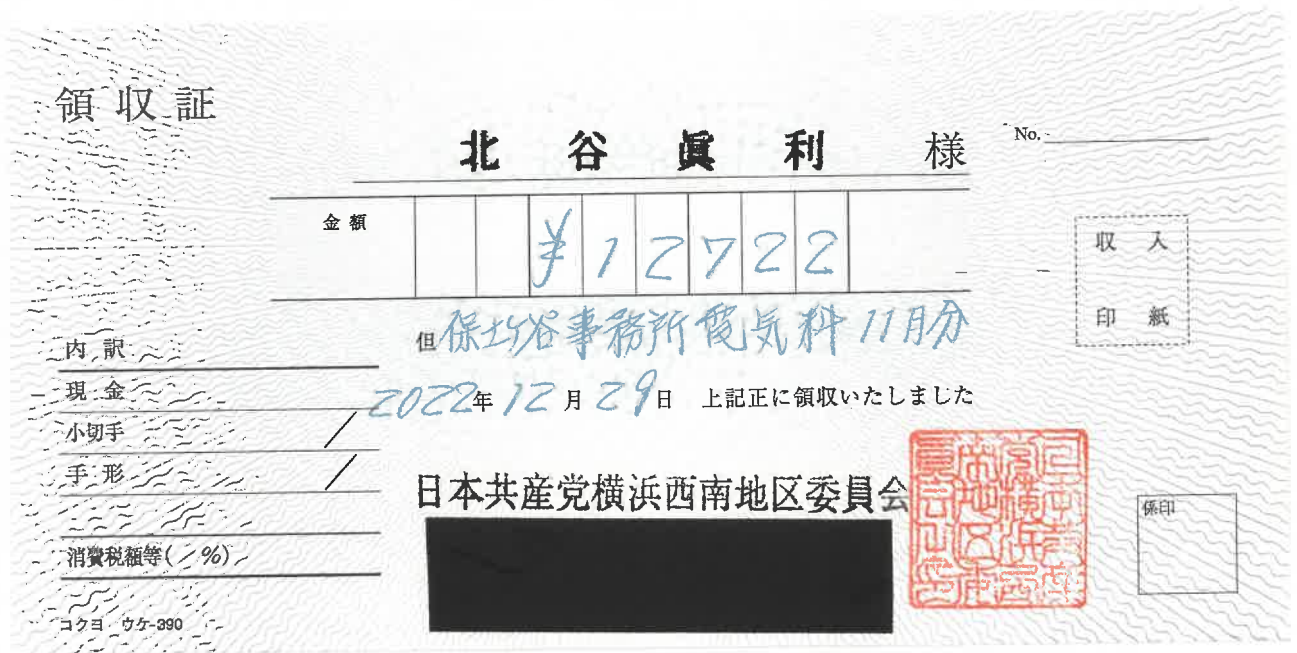

※貼りきれない場合等は継続用紙をご利用ください。

◎領収書等の金額のうち、一部を政務活動費に充当した場合は、①、②のいずれかを記入

| | | | | |
|----------|--------|---------------------------|-----|---------|
| ①按分による充当 | 按分率 | 1/2 (条例の範囲内の活動と条例の範囲外の活動) | 充当額 | 6,361 円 |
| ②経費の一部充当 | 充当する部分 | | 充当額 | 円 |

(注) 1 経費を按分率により按分して充当する場合は、①欄に按分率と按分後の政務活動費充当額を記載してください。

2 按分率とは関係なく、経費の一部を充当する場合は、②欄に充当する部分と政務活動費充当額を記載してください。



令和 4 年度 領 収 書 等 添 付 様 式 (継 続 添 付 用)

| | | | |
|-----|------------|------|--|
| 年月日 | 令和4年12月29日 | 整理番号 | |
| 項目 | 事務所費 | | |

目的・内容等

領収書等添付欄 ※重ならないように貼付してください。

(A)電気料金等郵便振替払込金受領証(領収証)

| | | | |
|--|-----------------------|---------|-------------------|
| 口座番号 | 00150 - 9 - 167 | 加入者名 | 東京電力エナジーパートナー株式会社 |
| 年月分 | 4-11 | 払込金額 | ¥ 1 2 7 2 2 |
| ご契約 | 戸数 | ご使用量kWh | うち消費税等相当額 円 |
| 50 A | | 340 | 1156 |
| ご使用期間 | 10月25日～11月23日 | ご契約変更 | お名前変更 |
| | | 月 日 | 月 日 |
| ご使用 | 横浜市 保土ヶ谷区 | 1 番(地) | 13 号 |
| 契約 | 上星川 2丁目 | 棟 | 号 |
| 場所 | | | |
| 名所 | | | |
| 義 | | | |
| お支払人氏名 | キョウサントウ ヨコハマセイブ 様 | | |
| | キョウサントウ セイナンチクイインカイ 様 | | |
| お支払期限日 | 12月 26日 | | |
| 上記お支払期限日を過ぎた場合のお支払いは、コンビニエンス・ストアにお願いいたします。 | | | |
| 地区番号 | 22 | ご契約種別 | 従量電灯B |
| お客さま番号 | 15201-11301-1-00 | | |
| お問い合わせ先 | 0120-99-5772(代) | | |
| カスタマーセンター | | | |
| 東京電力エナジーパートナー株式会社 (お客さま控え) | | | |

本領収証により集金員が収納することはありません。



| | | | |
|---|------------|------|--|
| 年月日 | 令和4年12月29日 | 整理番号 | |
| 項目 | 事務所費 | | |
| 目的・内容等 | | | |
| 北谷（保土ヶ谷区）事務所 事務所駐車料 12月分 2台分駐車料3万円のうち1台分 ¥7,500(¥15,000) (次頁参照) | | | |
| 領収書等添付欄 ※重ならないように貼付してください。 | | | |

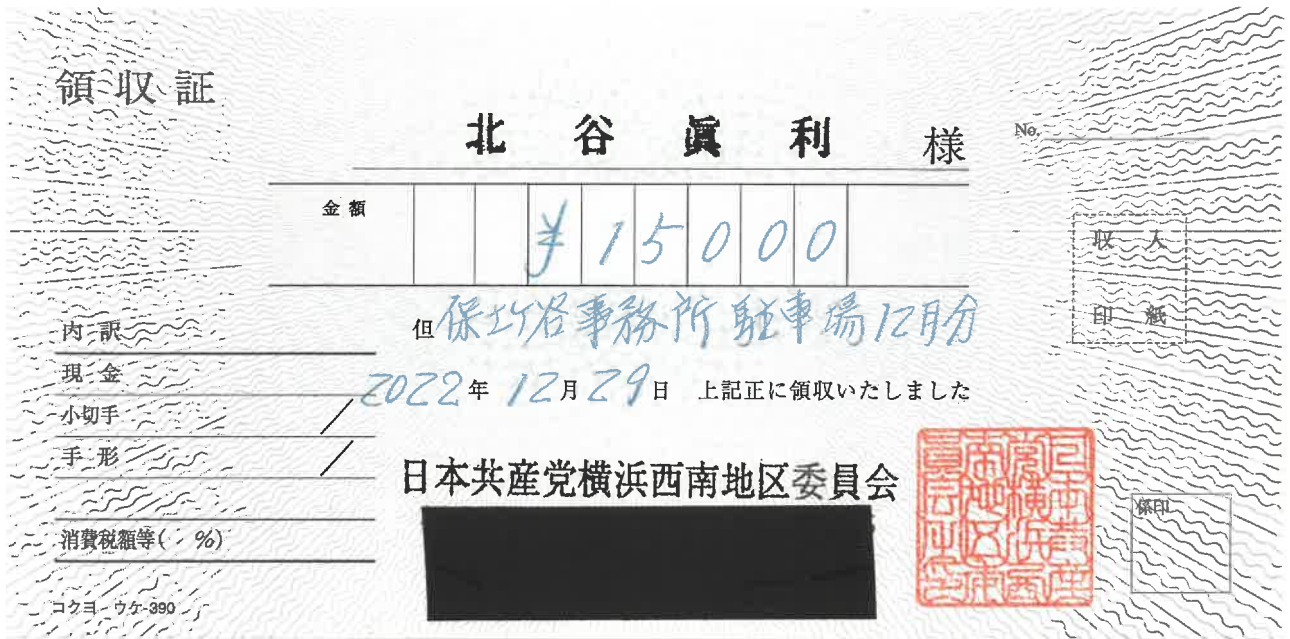

※貼りきれない場合等は継続用紙をご利用ください。

◎領収書等の金額のうち、一部を政務活動費に充当した場合は、①、②のいずれかを記入

| | | | | |
|----------|--------|---------------------------|-----|---------|
| ①按分による充当 | 按分率 | 1/2 (条例の範囲内の活動と条例の範囲外の活動) | 充当額 | 7,500 円 |
| ②経費の一部充当 | 充当する部分 | | 充当額 | 円 |

(注) 1 経費を按分率により按分して充当する場合は、①欄に按分率と按分後の政務活動費充当額を記載してください。

2 按分率とは関係なく、経費の一部を充当する場合は、②欄に充当する部分と政務活動費充当額を記載してください。

① ②

令和 4 年度 領 収 書 等 添 付 様 式 (継 続 添 付 用)

| | | | |
|-----|------------|------|--|
| 年月日 | 令和4年12月29日 | 整理番号 | |
| 項目 | 事務所費 | | |

目的・内容等

領収書等添付欄 ※重ならないように貼付してください。

ご利用控え  **横浜銀行**

○ご預金の預け入れの場合は、必ずお通帳をご利用願います。
○銀行からカードの番号について、お問い合わせすることは絶対ありません。

| | | | |
|---|------------------|----------|------|
| 区分 | 種番 | 処理番号 | 日付 |
| お振込 | 1136001 | 04-12-27 | |
| 銀行番号 | 店番 | 取組店番号 | |
| 01380359 | 6162*** | 359 | |
| 振 替 枚 数 | | 領 収 枚 数 | |
| 万円 | 五千円 | 二千円 | 千円 |
| | | 500円 | 100円 |
| | | 50円 | 10円 |
| | | 5円 | 1円 |
| 時間 | 手数料 (消費税率を含む) | 金額 | |
| 14:24 | ¥550円 | ¥30,000円 | |
| おつり | 残高 | | |
| | 円 *****円 | | |
| 手数料のうち振込手数料 | | ¥550 | |
| | | 000376 | |
|  | | | |
| ニホンキョウサントウ ヨコハマセイナソチク イソカイ 様 電話番号 045-864-1861 | | | |

裏面を必ずご覧下さい

| | | | |
|--|------------|------|--|
| 年月日 | 令和4年12月29日 | 整理番号 | |
| 項目 | 事務所費 | | |
| 目的・内容等 | | | |
| 北谷（保土ヶ谷区）事務所 事務所賃貸料12月分 ¥25,000(¥50,000) | | | |
| 【次頁参照】 | | | |
| 領収書等添付欄 ※重ならないように貼付してください。 | | | |

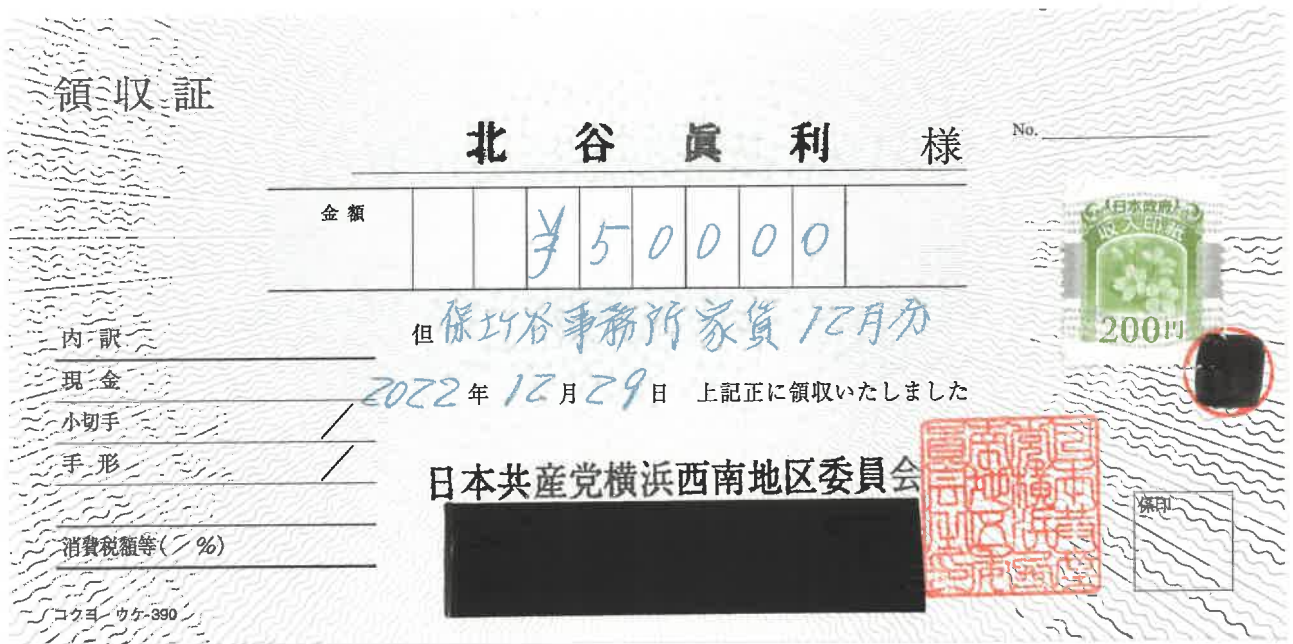

※貼りきれない場合等は継続用紙をご利用ください。

◎領収書等の金額のうち、一部を政務活動費に充当した場合は、①、②のいずれかを記入

| | | | | |
|----------|--------|---------------------------|-----|----------|
| ①按分による充当 | 按分率 | 1/2 (条例の範囲内の活動と条例の範囲外の活動) | 充当額 | 25,000 円 |
| ②経費の一部充当 | 充当する部分 | | 充当額 | 円 |

(注) 1 経費を按分率により按分して充当する場合は、①欄に按分率と按分後の政務活動費充当額を記載してください。

2 按分率とは関係なく、経費の一部を充当する場合は、②欄に充当する部分と政務活動費充当額を記載してください。

① ②

令和 4 年度 領 収 書 等 添 付 様 式 (継 続 添 付 用)

| | | | |
|-----|------------|------|--|
| 年月日 | 令和4年12月29日 | 整理番号 | |
| 項目 | 事務所費 | | |

目的・内容等

領収書等添付欄 ※重ならないように貼付してください。

日本共産党 領 収 証
 横浜西南地区委員会様

No. _____

2022 年 9 月 30 日

★ ¥150,000
 但 2022年10.11.12月家賃代
 上記正に領収いたしました



内 訳

税抜金額

消費税額等(%)

横浜市保土ヶ谷区釜台町6-4

株式会社 サ ン ワ 社 印



| | | | |
|--|------------|------|--|
| 年月日 | 令和4年12月30日 | 整理番号 | |
| 項目 | 広報費 | | |
| 目的・内容等 | | | |
| 「こんにちは かわじ 民夫です」(市政報告)印刷代(印刷機、インク使用料) 12/7、12/14、12/21号 各3,000枚 ¥29,700 | | | |
| 領収書等添付欄 ※重ならないように貼付してください。 | | | |

領 収 証

2022年12月30日

かわじ民夫様

¥ 29,700

但し「こんにちはかわじ民夫です」印刷代(インク代)
上記の金額を領収いたしました12/7、14、21号各3000枚

日本共産党横浜西南地区委員会



※貼りきれない場合等は継続用紙をご利用ください。

◎領収書等の金額のうち、一部を政務活動費に充当した場合は、①、②のいずれかを記入

| | | | | |
|----------|--------|--|-----|---|
| ①按分による充当 | 按分率 | | 充当額 | 円 |
| ②経費の一部充当 | 充当する部分 | | 充当額 | 円 |

(注) 1 経費を按分率により按分して充当する場合は、①欄に按分率と按分後の政務活動費充当額を記載してください。
2 按分率とは関係なく、経費の一部を充当する場合は、②欄に充当する部分と政務活動費充当額を記載してください。

(V) (V)

令和 4 年度 領収書等添付様式

| | | | |
|--|------------|------|--|
| 年月日 | 令和4年12月31日 | 整理番号 | |
| 項目 | 広報費 | | |
| 目的・内容等 | | | |
| 「こんにちは 岩崎ひろしです」(市政報告)印刷代(印刷機使用料) 12/7, 12/14、12/21, 12/28号 各5,000枚 ¥20,432 (¥49,800) | | | |
| 領収書等添付欄 ※重ならないように貼付してください。 | | | |



※貼りきれない場合等は継続用紙をご利用ください。

◎領収書等の金額のうち、一部を政務活動費に充当した場合は、①、②のいずれかを記入

| ①按分による充当 | 按分率 | 充当額 | 円 |
|----------|--------|--------------------------------|---------|
| ②経費の一部充当 | 充当する部分 | 団設定の事務所費・事務費等上限5万円に対しての充当として計上 | 20,432円 |

(注) 1 経費を按分率により按分して充当する場合は、①欄に按分率と按分後の政務活動費充当額を記載してください。

2 按分率とは関係なく、経費の一部を充当する場合は、②欄に充当する部分と政務活動費充当額を記載してください。

① ②