

令和 4 年度 領収書等添付様式

年月日	令和5年1月4日	整理番号	
項目	事務費		
目的・内容等			
団議員室 電話サービスプラン料金(KDDI) ¥88			
領収書等添付欄 ※重ならないように貼付してください。			

料金領収証 RECEIPT FOR SERVICES

2022年12月ご請求分 (11月利用分)

日本共産党 横浜市議員団 様

KDDIをご利用いただきまして誠にありがとうございます。
右記KDDI料金を 1 月 4 日ご指定の口座から
振替させていただきました。

ご請求コード CUSTOMER CODE 5812465240

領収金額 AMOUNT RECEIVED 88円

うち消費税等 TAX 8円

金融機関名 FINANCIAL INSTITUTION 横浜信用金庫

支店名 BRANCH 本店営業部

口座番号 ACCOUNT NUMBER *****

印紙税申告納
付につき新宿
税務署承認済

KDDI株式会社
〒163-8003 東京都新宿区西新宿1-1-1 KDDIビル

※貼りきれない場合等は継続用紙をご利用ください。

◎領収書等の金額のうち、一部を政務活動費に充当した場合は、①、②のいずれかを記入

①按分による充当	按分率		充当額	円
②経費の一部充当	充当する部分		充当額	円

(注) 1 経費を按分率により按分して充当する場合は、①欄に按分率と按分後の政務活動費充当額を記載してください。

2 按分率とは関係なく、経費の一部を充当する場合は、②欄に充当する部分と政務活動費充当額を記載してください。

☑ ☑

年月日	令和5年1月4日	整理番号	
項目	事務費		

目的・内容等

団議員室 印刷機 リース料 ¥49,140

領収書等添付欄 ※重ならないように貼付してください。

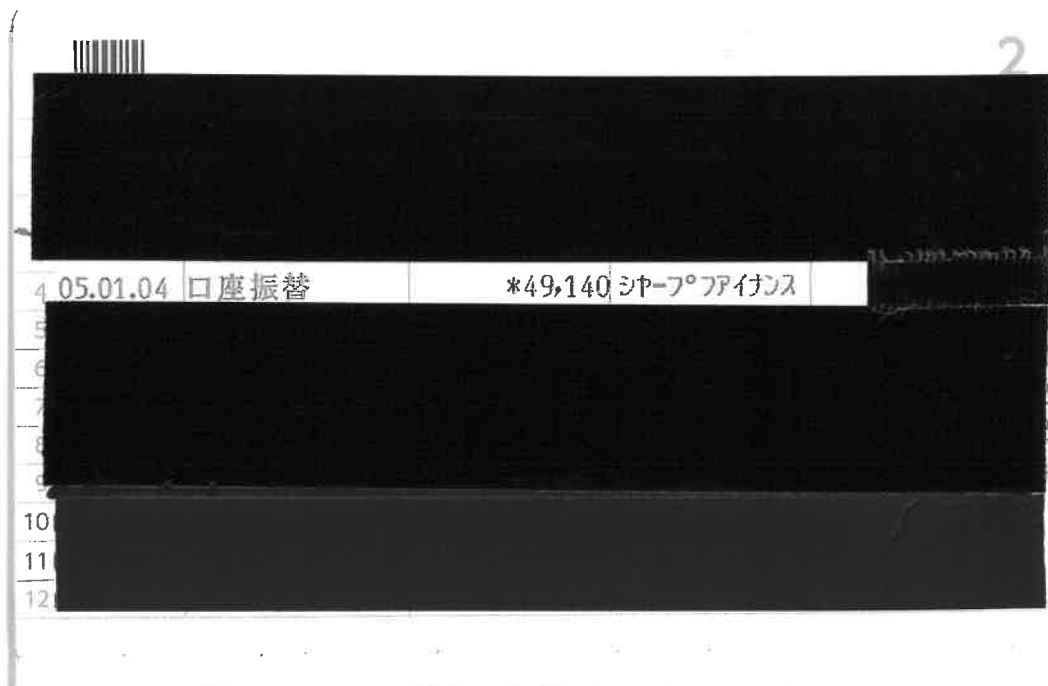

※貼りきれない場合等は継続用紙をご利用ください。

◎領収書等の金額のうち、一部を政務活動費に充当した場合は、①、②のいずれかを記入

①按分による充当	按分率		充当額	円
②経費の一部充当	充当する部分		充当額	円

(注) 1 経費を按分率により按分して充当する場合は、①欄に按分率と按分後の政務活動費充当額を記載してください。

2 按分率とは関係なく、経費の一部を充当する場合は、②欄に充当する部分と政務活動費充当額を記載してください。



年月日	令和5年1月4日	整理番号	
項目	広聴費		
目的・内容等			
市政市民アンケート 返信受取人払い (1/4分) ¥440			
領収書等添付欄 ※重ならないように貼付してください。			
<h3>領収書</h3> <p>日本共産党横浜市議員団 様 (承認: 0705) [収納金] 受取人払 第一種定形 @110 4通 ¥440</p> <hr/> <p>料金 ¥336 手数料 ¥104 料金等計 ¥440</p> <hr/> <p>課税計 ¥440 (内消費税等 ¥40) 非課税計 ¥0</p> <hr/> <p>合計 ¥440 お預り 現金 ¥440</p> <p>〒100-8792 日本郵便株式会社 東京都千代田区大手町2-3-1 取扱日時: 2023年 1月 4日 11:47 発行No. 230104L9480 端211044645 連絡先: 横浜港郵便局 TEL: 0570-943-550</p>			
※貼りきれない場合等は継続用紙をご利用ください。			

◎領収書等の金額のうち、一部を政務活動費に充当した場合は、①、②のいずれかを記入

①按分による充当	按分率		充当額	円
②経費の一部充当	充当する部分		充当額	円

(注) 1 経費を按分率により按分して充当する場合は、①欄に按分率と按分後の政務活動費充当額を記載してください。

2 按分率とは関係なく、経費の一部を充当する場合は、②欄に充当する部分と政務活動費充当額を記載してください。



令和 4 年度 領収書等添付様式

年月日	令和5年1月4日	整理番号	
項目	事務費		
目的・内容等			
かわじ（旭区）事務所 電話料 12月分 ¥7,153(¥14,306)			
領収書等添付欄 ※重ならないように貼付してください。			

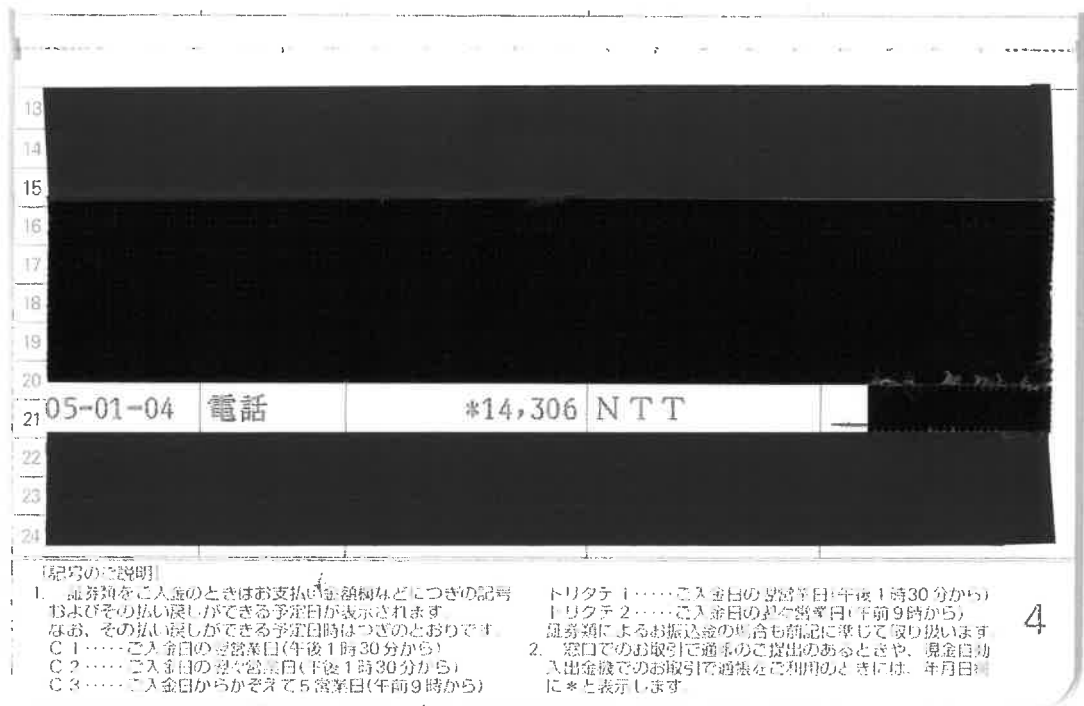

※貼りきれない場合等は継続用紙をご利用ください。

◎領収書等の金額のうち、一部を政務活動費に充当した場合は、①、②のいずれかを記入

①按分による充当	按分率	1/2 (条例の範囲内の活動と条例の範囲外の活動)	充当額	7,153 円
②経費の一部充当	充当する部分		充当額	円

(注) 1 経費を按分率により按分して充当する場合は、①欄に按分率と按分後の政務活動費充当額を記載してください。

2 按分率とは関係なく、経費の一部を充当する場合は、②欄に充当する部分と政務活動費充当額を記載してください。



令和 4 年度 領収書等添付様式

年月日	令和5年1月4日	整理番号	
項目	人件費		
目的・内容等			
政務活動員3人 11月社会保険料事業主負担¥122,040 (¥241,200) 次頁参照			
領収書等添付欄 ※重ならないように貼付してください。			

保険料納入告知額・領収済額通知書

3742

あなたの本月分保険料額は下記のとおりです。

なお、納入告知書を指定の金融機関に送付しましたから、指定振替日（納付期限）前日までに口座残高の確認をお願いします。

下記の金額を指定の金融機関から口座振替により受領しました。

事業所整理記号	21ニワエ	事業所番号	43879
納付目的年月	令和 4 年 12 月	納付期限	令和 5 年 1 月 31 日
健康勘定	厚生年金勘定	子ども・子育て支援勘定	
健康保険料	厚生年金保険料	子ども・子育て拠出金	
271,164	431,880	8,496	
合計額	¥711,540 円		

令和 4 年 11 月 分 保 険 料	領収日	令和 5 年 1 月 4 日
健康勘定	厚生年金勘定	子ども・子育て支援勘定
健康保険料	厚生年金保険料	子ども・子育て拠出金
91,920	146,400	2,880
合計額	¥241,200 円	

令和 5 年 1 月 23 日



231-0005 横浜市 中区 本町
6-50-10 市役所内
日本共産党横浜市議員団事務局
荒木由美子 様
02/02 14048583

歳入徴収官

厚生労働省年金局事業管理課長
(日本年金機構 横浜中 年金事務所)

(裏面へつづく)

※貼りきれない場合等は継続用紙をご利用ください。

◎領収書等の金額のうち、一部を政務活動費に充当した場合は、①、②のいずれかを記入

①按分による充当	按分率		充当額	円
②経費の一部充当	充当する部分	事業主負担分として	充当額	122,040 円

(注) 1 経費を按分率により按分して充当する場合は、①欄に按分率と按分後の政務活動費充当額を記載してください。

2 按分率とは関係なく、経費の一部を充当する場合は、②欄に充当する部分と政務活動費充当額を記載してください。



令和 4 年度 領 収 書 等 添 付 様 式 (継 続 添 付 用)

年月日	令和5年1月4日	整理番号	
項目	人件費		

目的・内容等

領収書等添付欄 ※重ならないように貼付してください。

2023年1月4日引き落とし(11月分)

社会保険料(政務活動員 本人負担分 3名分合計)

健康保険料	厚生年金保険料	合計
14,937	23,790	38,727
16,086	25,620	41,706
14,937	23,790	38,727
45,960	73,200	119,160

社会保険料(事業主負担分)

請求額合計 (通知表の合計数値)	各自負担合計	合計(事業主負担分)
241,200	119,160	122,040

令和 4 年度 領収書等添付様式

年月日	令和5年1月6日	整理番号	
項目	事務費		
目的・内容等			
かわじ（旭区）事務所SMBC（理想科学）印刷機リース料¥9,900（¥19,800）			
領収書等添付欄 ※重ならないように貼付してください。			
※貼りきれない場合等は継続用紙をご利用ください。			

◎領収書等の金額のうち、一部を政務活動費に充当した場合は、①、②のいずれかを記入

①按分による充当	按分率	1/2（条例の範囲内の活動と条例の範囲外の活動）	充当額	9,900 円
②経費の一部充当	充当する部分		充当額	円

(注) 1 経費を按分率により按分して充当する場合は、①欄に按分率と按分後の政務活動費充当額を記載してください。

2 按分率とは関係なく、経費の一部を充当する場合は、②欄に充当する部分と政務活動費充当額を記載してください。



令和 4 年度 領 収 書 等 添 付 様 式

年月日	令和5年1月10日	整理番号	
項目	事務費		

目的・内容等

団議員室 独自FAX回線使用料(NTT) ¥5,504

領収書等添付欄 ※重ならないように貼付してください。

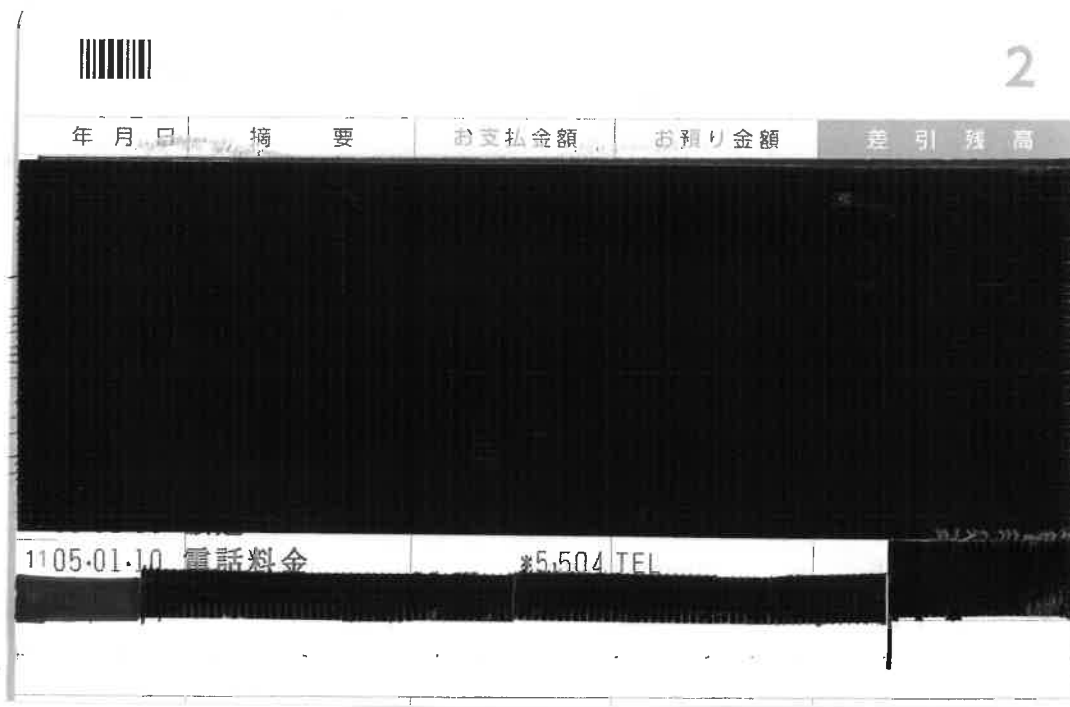

※貼りきれない場合等は継続用紙をご利用ください。

◎領収書等の金額のうち、一部を政務活動費に充当した場合は、①、②のいずれかを記入

①按分による充当	按分率		充当額	円
②経費の一部充当	充当する部分		充当額	円

(注) 1 経費を按分率により按分して充当する場合は、①欄に按分率と按分後の政務活動費充当額を記載してください。

2 按分率とは関係なく、経費の一部を充当する場合は、②欄に充当する部分と政務活動費充当額を記載してください。



令和 4 年度 領収書等添付様式

年月日	令和5年1月10日	整理番号	
項目	人件費		
目的・内容等			
政務活動員4人 1月給与+通勤費 ¥1,189,149内訳 (335,000+3,950、 271,300+16,269、273,700+14,720、266,100+8,110) 計3枚			

領収書等添付欄 ※重ならない

領 収 証

日本共産党横浜市議員団 様 25年 1月 10日

★ ¥ 335,000 -

但 ~~1月分通勤費~~ 1月分給与
 上記正に領収いたしました

内 訳

税率	金額(税抜・税込)
%	消費税額等

領 収 証

日本共産党横浜市議員団様 25年 1月 10日

★ ¥ 3,950 -

但 ~~1月分給与~~ 1月分通勤費
 上記正に領収いたしました

内 訳

税率	金額(税抜・税込)
%	消費税額等
税率	金額(税抜・税込)
%	消費税額等

コクヨ ウケ-1048

い場合等は継続用紙をご利用ください。

◎領収書等の金額のうち、一部を政務活動費に充当した場合は、①、②のいずれかを記入

①按分による充当	按分率		充当額	円
②経費の一部充当	充当する部分		充当額	円

(注) 1 経費を按分率により按分して充当する場合は、①欄に按分率と按分後の政務活動費充当額を記載してください。

2 按分率とは関係なく、経費の一部を充当する場合は、②欄に充当する部分と政務活動費充当額を記載してください。 (v) (v)

令和 4 年度 領収書等添付様式 (継続添付用)

年月日	令和5年1月10日	整理番号	
項目	人件費		
目的・内容等			

領 収 証

日本共産党横浜市議員団 様 R5 年 1 月 10 日

★ ¥271,300-

但 1 月分給与

上記正に領収いたしました

内 訳

税率	金額(税抜・税込)
%	消費税額等
税率	金額(税抜・税込)
%	消費税額等



コクヨ ウケ-1048

領 収 証

日本共産党横浜市議員団 様 R5 年 1 月 10 日

★ ¥16,269-

但 1 月分通勤費

上記正に領収いたしました

内 訳

税率	金額(税抜・税込)
----	-----------

領 収 証

日本共産党横浜市議員団 様 R5 年 1 月 10 日

★ ¥273,700-

但 1 月分給与

上記正に領収いたしました

内 訳

税率	金額(税抜・税込)
%	消費税額等
税率	金額(税抜・税込)
%	消費税額等



コクヨ ウケ-1048

令和 4 年度 領収書等添付様式 (継続添付用)

年月日	令和5年1月10日	整理番号	
項目	人件費		

目的・内容等

領 収 証

日本共産党横浜市議員団 様 25年 1月 10日

★ ¥14,720-

但 / 月分通勤費
上記正に領収いたしました

内 訳

税率	金額(税抜・税込)
%	消費税額等
税率	金額(税抜・税込)
%	消費税額等

コクヨ ウケ-1048

領 収 証

日本共産党横浜市議員団 様 25年 1月 10日

★ ¥266,100-

但 / 月分給与
上記正に領収いたしました

内 訳

税率	金額(税抜・税込)
----	-----------

領 収 証

日本共産党横浜市議員団 様 25年 1月 10日

★ ¥8,110-

但 / 月分通勤費
上記正に領収いたしました

内 訳

税率	金額(税抜・税込)
%	消費税額等
税率	金額(税抜・税込)
%	消費税額等

コクヨ ウケ-1048

2022年度
2022年12月分
 調査研究費（交通費）

政務活動費 支払証明書

氏名 あらき 由美子

12月

日	曜日	使途(内容)	金額	支払先	区間	領収書を徴取できなかった理由
2	金	団会議（関連質問についてなど）	924	神奈川中央交通 市営地下鉄	引越坂～地下鉄弘明寺～地下鉄桜木町	ICカード等利用の為
5	月	団会議（関連質問についてなど）	924	神奈川中央交通 市営地下鉄	引越坂～地下鉄弘明寺～地下鉄桜木町	ICカード等利用の為
7	水	中期計画の質問のヒアリング	924	神奈川中央交通 市営地下鉄	引越坂～地下鉄弘明寺～地下鉄桜木町	ICカード等利用の為
8	木	団会議（中期計画原案について）	924	神奈川中央交通 市営地下鉄	引越坂～地下鉄弘明寺～地下鉄桜木町	ICカード等利用の為
12	月	団会議（中期計画特別委員会について）	924	神奈川中央交通 市営地下鉄	引越坂～地下鉄弘明寺～地下鉄桜木町	ICカード等利用の為
21	水	温暖化シンポジウム	836	神奈川中央交通 京浜急行	引越坂～京急弘明寺～京急東神奈川	ICカード等利用の為
27	火	予算内内示説明	924	神奈川中央交通 市営地下鉄	引越坂～地下鉄弘明寺～地下鉄桜木町	ICカード等利用の為
						ICカード等利用の為
						ICカード等利用の為
						ICカード等利用の為
						ICカード等利用の為
						ICカード等利用の為
						ICカード等利用の為
						ICカード等利用の為
						ICカード等利用の為
						ICカード等利用の為
合計金額			6,380			

◎上記のとおり相違ありません

2023年1月10日

日本共産党横浜市議員団

団長 荒木 由美子



2022年度
2022年12月分
 調査研究費（交通費）

政務活動費 支払証明書

氏名 みわ 智恵美

12月

日	曜日	使途(内容)	金額	支払先	区間	領収書を 徴収できな かった理由
2	金	団会議(関連質問についてなど)	484	市営地下鉄	上大岡-桜木町	ICカード等 利用の為
5	月	団会議(関連質問についてなど)	484	市営地下鉄	上大岡-桜木町	ICカード等 利用の為
8	木	常任委員会調査・ヒアリング、団会議 (中期計画原案について)	484	市営地下鉄	上大岡-桜木町	ICカード等 利用の為
12	月	団会議(中期計画特別委員会につい て)	484	市営地下鉄	上大岡-桜木町	ICカード等 利用の為
13	火	常任委員会調査・ヒアリング	484	市営地下鉄	上大岡-桜木町	ICカード等 利用の為
15	木	常任委員会調査・ヒアリング	484	市営地下鉄	上大岡-桜木町	ICカード等 利用の為
						ICカード等 利用の為
						ICカード等 利用の為
						ICカード等 利用の為
						ICカード等 利用の為
						ICカード等 利用の為
						ICカード等 利用の為
						ICカード等 利用の為
						ICカード等 利用の為
						ICカード等 利用の為
						ICカード等 利用の為
						ICカード等 利用の為
						ICカード等 利用の為
						ICカード等 利用の為
						ICカード等 利用の為
						ICカード等 利用の為
合計金額			2,904			

◎上記のとおり相違ありません
 2023年 1月10日
 日本共産党横浜市議員団
 団長 荒木 由美子 

(V) (V)

年月日	令和5年1月10日	整理番号	
項目	広報費		
目的・内容等			
タウンニュース神奈川区（宇佐美） 1/1号 市政報告掲載料 ¥293,700（振込手数料¥550含む）			
領収書等添付欄 ※重ならないように貼付してください。			



※貼りきれない場合等は継続用紙をご利用ください。

◎領収書等の金額のうち、一部を政務活動費に充当した場合は、①、②のいずれかを記入

①按分による充当	按分率		充当額	円
②経費の一部充当	充当する部分		充当額	円

(注) 1 経費を按分率により按分して充当する場合は、①欄に按分率と按分後の政務活動費充当額を記載してください。

2 按分率とは関係なく、経費の一部を充当する場合は、②欄に充当する部分と政務活動費充当額を記載してください。 (V) (V)

令和 4 年度 領収書等添付様式

年月日	令和5年1月10日	整理番号	
項目	広報費		
目的・内容等			
タウンニュース港南・栄区（みわ） 1/1号市政報告掲載料 ¥288,200（振込料 ¥550含む）			
領収書等添付欄 ※重ならないように貼付してください。			



※貼りきれない場合等は継続用紙をご利用ください。

◎領収書等の金額のうち、一部を政務活動費に充当した場合は、①、②のいずれかを記入

①按分による充当	按分率		充当額	円
②経費の一部充当	充当する部分		充当額	円

(注) 1 経費を按分率により按分して充当する場合は、①欄に按分率と按分後の政務活動費充当額を記載してください。

2 按分率とは関係なく、経費の一部を充当する場合は、②欄に充当する部分と政務活動費充当額を記載してください。



令和 4 年度 領収書等添付様式

年月日	令和5年1月10日	整理番号	
項目	広報費		
目的・内容等			
タウンニュース港北区(白井) 1/1号市政報告掲載料 ¥211,750 (振込料¥550含む)			
領収書等添付欄 ※重ならないように貼付してください。			

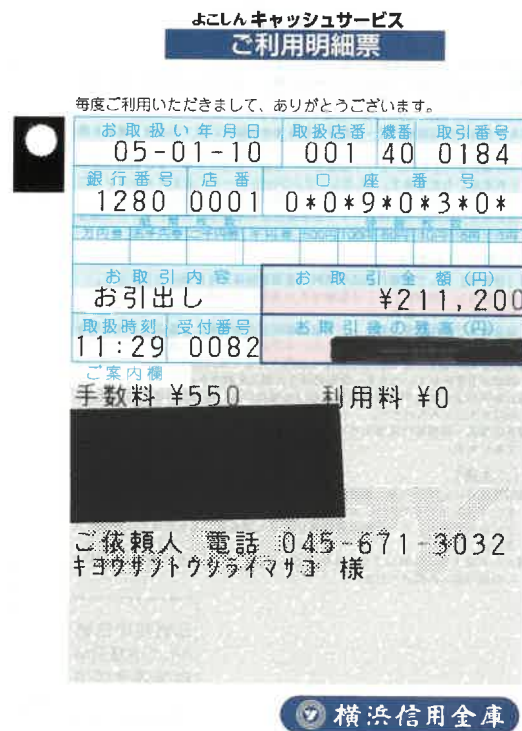

※貼りきれない場合等は継続用紙をご利用ください。

◎領収書等の金額のうち、一部を政務活動費に充当した場合は、①、②のいずれかを記入

①按分による充当	按分率		充当額	円
②経費の一部充当	充当する部分		充当額	円

(注) 1 経費を按分率により按分して充当する場合は、①欄に按分率と按分後の政務活動費充当額を記載してください。

2 按分率とは関係なく、経費の一部を充当する場合は、②欄に充当する部分と政務活動費充当額を記載してください。



令和 4 年度 領収書等添付様式

年月日	令和5年1月10日	整理番号	
項目	広報費		
目的・内容等			
タウンニュース保土ヶ谷区（北谷） 1/1号市政報告掲載料 ¥214,500（振込料 ¥550含む）			
領収書等添付欄 ※重ならないように貼付してください。			

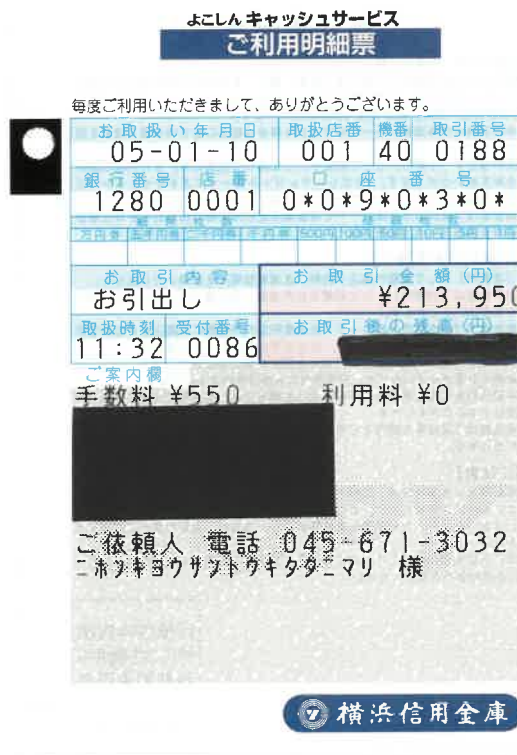

※貼りきれない場合等は継続用紙をご利用ください。

◎領収書等の金額のうち、一部を政務活動費に充当した場合は、①、②のいずれかを記入

①按分による充当	按分率		充当額	円
②経費の一部充当	充当する部分		充当額	円

(注) 1 経費を按分率により按分して充当する場合は、①欄に按分率と按分後の政務活動費充当額を記載してください。

2 按分率とは関係なく、経費の一部を充当する場合は、②欄に充当する部分と政務活動費充当額を記載してください。



令和 4 年度 領収書等添付様式

年月日	令和5年1月10日	整理番号	
項目	広報費		
目的・内容等			
タウンニュース南区（あらしき） 1/5号市政報告掲載料 ¥206,250（振込料¥550含む）			
領収書等添付欄 ※重ならないように貼付してください。			



※貼りきれない場合等は継続用紙をご利用ください。

◎領収書等の金額のうち、一部を政務活動費に充当した場合は、①、②のいずれかを記入

①按分による充当	按分率		充当額	円
②経費の一部充当	充当する部分		充当額	円

(注) 1 経費を按分率により按分して充当する場合は、①欄に按分率と按分後の政務活動費充当額を記載してください。

2 按分率とは関係なく、経費の一部を充当する場合は、②欄に充当する部分と政務活動費充当額を記載してください。



令和 4 年度 領収書等添付様式

年月日	令和5年1月10日	整理番号	
項目	事務所費		
目的・内容等			
白井 まさ子 (港北区)事務所 1月分 ガス代 ¥851 (¥2,554) 次頁参照			
領収書等添付欄 ※重ならないように貼付してください。			

領 収 書
 横浜市会議員 白井 正子 様

金 2,554 円

但し、港北事務所 ガス料金として

2023年1月10日

日本共産党横浜北東地区委員会



※貼りきれない場合等は継続用紙をご利用ください。

◎領収書等の金額のうち、一部を政務活動費に充当した場合は、①、②のいずれかを記入

①按分による充当	按分率	1/3 (条例の範囲内の活動と条例の範囲外の活動)	充当額	851 円
②経費の一部充当	充当する部分		充当額	円

(注) 1 経費を按分率により按分して充当する場合は、①欄に按分率と按分後の政務活動費充当額を記載してください。

2 按分率とは関係なく、経費の一部を充当する場合は、②欄に充当する部分と政務活動費充当額を記載してください。

ⓧ ⓧ

令和 4 年度 領収書等添付様式 (継続添付用)

年月日	令和5年1月10日	整理番号	
項目	事務所費		

目的・内容等

領収書等添付欄 ※重ならないように貼付してください。

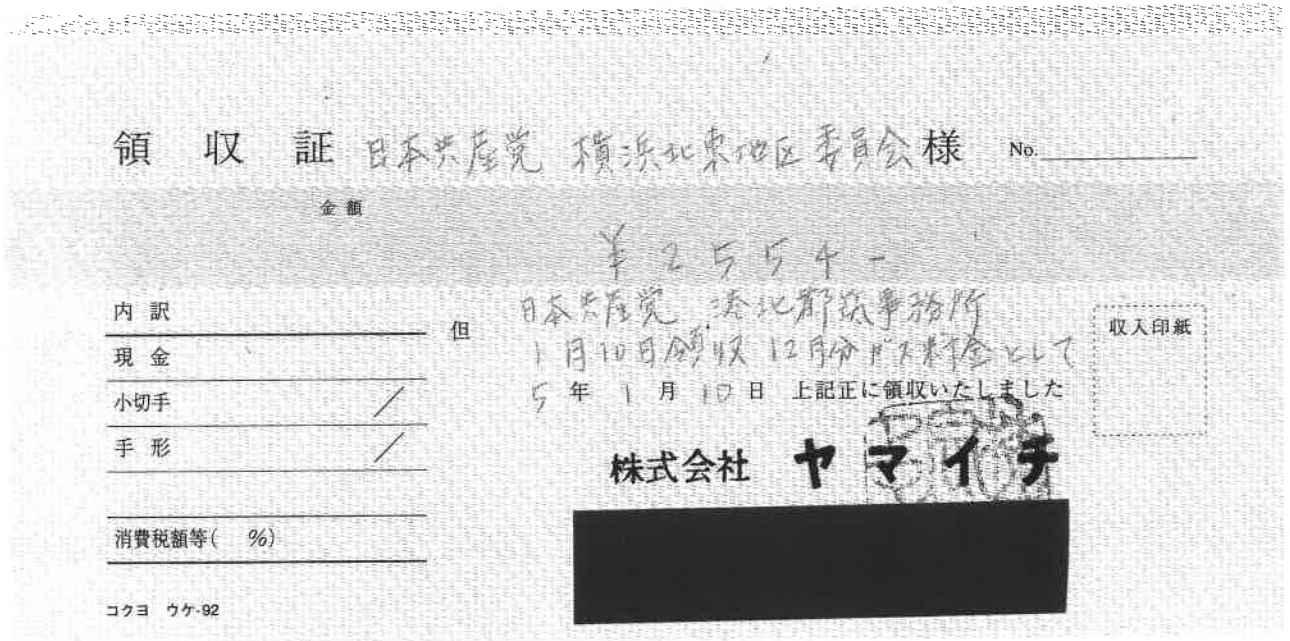

令和 4 年度 領収書等添付様式

年月日	令和5年1月12日	整理番号	
項目	事務所費		
目的・内容等			
大貫（青葉区）事務所 電気料金 12月分 ¥1,508 (¥3,017)			
領収書等添付欄 ※重ならないように貼付してください。			

(A)電気料金等郵便振替払込金受領証(領収証)

口座番号	00150	9	167	加入者名	東京電力エナジーパートナー株式会社
年月分	4-12	払込金額	¥3017	うち消費税等相当額	円 274
ご契約戸数	30 A	ご使用量kWh	79	うち精算金額	円
ご使用期間	11月22日~12月17日		ご契約変更	月	日
燃料費調整額	405円	再エネ発電賦課金	272円		
ご使用契約場所	横浜市 青葉区 あざみ野 1丁目 21番(地) 10号 モリマンション 棟 101号				
お支払人氏名	日本共産党青葉区委員会・大貫のり夫事務所様				
お支払期限日	1月 19日				
上記お支払期限日を過ぎた場合のお支払いは、コンビニエンス・ストアをお願いいたします。					
地区番号	19	ご契約種別	従量電灯B		
お客さま番号	01121-11001-1-00				
お問い合わせ先	0120-99-5772(代)				
東京電力エナジーパートナー株式会社 (お客さま控え)					

本領収証により集金員が収納することはありません。

※貼りきれない場合等は継続用紙をご利用ください。

◎領収書等の金額のうち、一部を政務活動費に充当した場合は、①、②のいずれかを記入

①按分による充当	按分率	1/2 (条例の範囲内の活動と条例の範囲外の活動)	充当額	1,508 円
②経費の一部充当	充当する部分		充当額	円

(注) 1 経費を按分率により按分して充当する場合は、①欄に按分率と按分後の政務活動費充当額を記載してください。

2 按分率とは関係なく、経費の一部を充当する場合は、②欄に充当する部分と政務活動費充当額を記載してください。 () ()

令和 4 年度 領収書等添付様式

年月日	令和5年1月12日	整理番号	
項目	事務所費		
目的・内容等			
大貫（青葉区）事務所 電気料金 12月分 ¥1,040(¥2,081)			

領収書等添付欄 ※重ならないように貼付してください。

(A)電気料金等郵便振替払込金受領証(領収証)

口座番号	00150	9	167	加入者名	東京電力エナジーパートナー株式会社
年月分	4-12	払込金額	¥2081	うち消費税等相当額	円 189
ご契約戸数	30 A	ご使用量kWh	43	うち精算金額	円
ご使用期間	11月24日～12月21日		ご契約変更	月	日
ご使用契約場所	横浜市 青葉区 市ケ尾町		536 番(地) 2 号 ビューテラス 市ケ尾 棟 203 号	様	
お支払人氏名	日本共産党青葉区委員会大貫のり夫事務所様				
お支払期限日	1月 23日				
上記お支払期限日を過ぎた場合のお支払いは、コンビニエンス・ストアをお願いいたします。					
地区番号	22	ご契約種別	従量電灯B		
お客さま番号	70536-20037-1-07				
お問い合わせ先	0120-99-5772(代)				
東京電力エナジーパートナー株式会社 (お客さま控え)					日 附 印 23.1.12 195529

本領収証により集金員が収納することはありません。

※貼りきれない場合等は継続用紙をご利用ください。

◎領収書等の金額のうち、一部を政務活動費に充当した場合は、①、②のいずれかを記入

①按分による充当	按分率	1/2 (条例の範囲内の活動と条例の範囲外の活動)	充当額	1,040 円
②経費の一部充当	充当する部分		充当額	円

(注) 1 経費を按分率により按分して充当する場合は、①欄に按分率と按分後の政務活動費充当額を記載してください。

2 按分率とは関係なく、経費の一部を充当する場合は、②欄に充当する部分と政務活動費充当額を記載してください。



令和 4 年度 領収書等添付様式

年月日	令和5年1月12日	整理番号	
項目	事務所費		
目的・内容等			
大貫（青葉区）事務所 水道料金 12月分 ⁴⁰⁵ ¥810 (¥810)			
領収書等添付欄 ※重ならないように貼付してください。			

水道料金・下水道使用料 納入通知書兼領収書

Water-sewage bill (including receipt)

225-0024

青葉区市ケ尾町536-2

ビューテラスイチガオ 203

日本共産党青葉区委員会・大貫事務所 様



4104-1222-000246#99999-000246

この料金は、次の場所で使用されたものです。

青葉区あざみ野一丁目21-10

森マンション 101

日本共産党青葉区委員会・大貫事務所 様

右の料金を納期限までに裏面に記載の納入場所へお支払いください。

令和 4 年 12 月 22 日

横浜市水道事業管理者
水道局長



（ご注意）領収日付印のないもの及び金額を訂正したものは無効です。

Note: invalid without date stamp or if there is any alteration to the amount paid. (納付者保管)

用途 一般用	区道管線番号	821293020
使用年月分	納期限 Due date	令和 5 年 1 月 16 日
口径 20mm	中止指針	147
前回指針	147	使用水量
水道料金 円	下水道使用料 円	合計金額 円
*464	*346	*810
使用年月分	水道料金 円	下水道使用料 円
中止精算分	*464	*346
	*42	*31

⇒ (12月 7日~ 12月17日)

(取扱事業所)

横浜市水道局 青葉水道事務所

〒225-0023

横浜市青葉区大場町41-1

(お問い合わせ先)

お客さまサービスセンター

TEL 045-847-6262



※貼りきれない場合等は継続用紙をご利用ください。

◎領収書等の金額のうち、一部を政務活動費に充当した場合は、①、②のいずれかを記入

①按分による充当	按分率	1/2 (条例の範囲内の活動と条例の範囲外の活動)	充当額	405 円
②経費の一部充当	充当する部分		充当額	円

(注) 1 経費を按分率により按分して充当する場合は、①欄に按分率と按分後の政務活動費充当額を記載してください。

2 按分率とは関係なく、経費の一部を充当する場合は、②欄に充当する部分と政務活動費充当額を記載してください。



令和 4 年度 領収書等添付様式

年月日	令和5年1月12日	整理番号	
項目	事務所費		
目的・内容等			
大貫（青葉区）事務所 水道料金 11-12月分 ¥1,629 (¥3,258)			
領収書等添付欄 ※重ならないように貼付してください。			

水道料金・下水道使用料 納入通知書兼領収書

Water-sewage bill (including receipt)

225-0024

青葉区市ケ尾町536-2
ビューテラスイチガオ 203

日本共産党青葉区委員会・大貫事務所 様

4310-0104-000053#99999-000053

この料金は、次の場所で使用されたものです。
青葉区あざみ野一丁目21-10
森マンション 101

日本共産党青葉区委員会・大貫事務所 様
石の料金を納期限までに裏面に記載の納入場所へお支払ください。

令和 5 年 1 月 4 日

横浜市水道事業管理者
水道局長

（ご注意）領収日付印のないもの及び金額を訂正したものは無効です。

Note: Invalid without date stamp or if there is any alteration to the amount paid. (納付者保管)

(再発行)

使用年月分

4年11月~ 4年12月 納期限 Due date

口径 20mm 令和 5 年 1 月 24 日

今回指針 m ³	前回指針 m ³	差替水量等 m ³	使用水量 m ³
147	144		3

水道料金 円	下水道使用料 円	合計金額 円
*1872	*1386	*3258
*170	*126	*296

今回検針日 令和 4 年 12 月 7 日

前回検針日 令和 4 年 10 月 6 日

用途 一般用 下水 処理区域

(取扱事業所)

横浜市水道局 青葉水道事務所
〒225-0023

横浜市青葉区大場町41-1

(お問い合わせ先)

お客さまサービスセンター

TEL 045-847-6262

領収日付印



※貼りきれない場合は継続用紙をご利用ください。

◎領収書等の金額のうち、一部を政務活動費に充当した場合は、①、②のいずれかを記入

①按分による充当	按分率	1/2 (条例の範囲内の活動と条例の範囲外の活動)	充当額	1,629 円
②経費の一部充当	充当する部分		充当額	円

(注) 1 経費を按分率により按分して充当する場合は、①欄に按分率と按分後の政務活動費充当額を記載してください。

2 按分率とは関係なく、経費の一部を充当する場合は、②欄に充当する部分と政務活動費充当額を記載してください。



令和 4 年度 領収書等添付様式

年月日	令和5年1月13日	整理番号	
項目	事務費		
目的・内容等			
団議員室 市政FAXニュース 等送信代行業社 (L-NET) 利用料 ¥29,687			
領収書等添付欄 ※重ならないように貼付してください。			

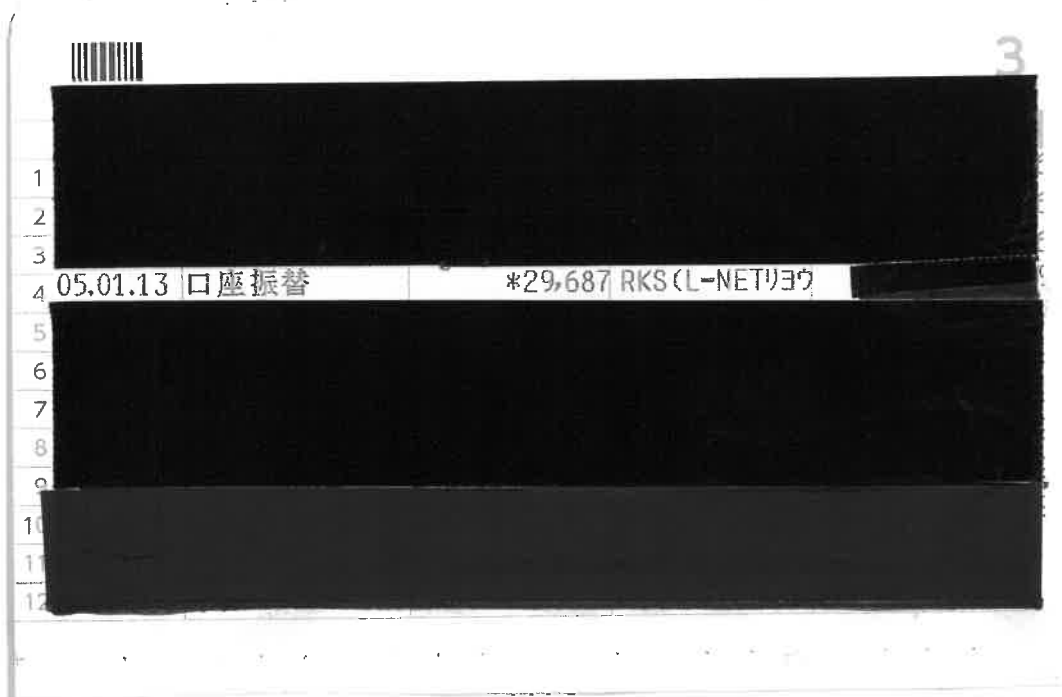

※貼りきれない場合等は継続用紙をご利用ください。

◎領収書等の金額のうち、一部を政務活動費に充当した場合は、①、②のいずれかを記入

①按分による充当	按分率		充当額	円
②経費の一部充当	充当する部分		充当額	円

(注) 1 経費を按分率により按分して充当する場合は、①欄に按分率と按分後の政務活動費充当額を記載してください。

2 按分率とは関係なく、経費の一部を充当する場合は、②欄に充当する部分と政務活動費充当額を記載してください。



年月日	令和5年1月13日	整理番号	
項目	広報費		
目的・内容等			
タウンニュース鶴見区(古谷) 1/1号 市政報告掲載料 ¥208,730 (振込料¥550含む)			
領収書等添付欄 ※重ならないように貼付してください。			



※貼りきれない場合等は継続用紙をご利用ください。

◎領収書等の金額のうち、一部を政務活動費に充当した場合は、①、②のいずれかを記入

①按分による充当	按分率		充当額	円
②経費の一部充当	充当する部分		充当額	円

(注) 1 経費を按分率により按分して充当する場合は、①欄に按分率と按分後の政務活動費充当額を記載してください。

2 按分率とは関係なく、経費の一部を充当する場合は、②欄に充当する部分と政務活動費充当額を記載してください。



令和 4 年度 領収書等添付様式

年月日	令和5年1月16日	整理番号	
項目	事務所費		
目的・内容等			
古谷 やすひこ (鶴見区)事務所 賃貸料(前納) 2月分 ¥50,000 (¥120,000)			
領収書等添付欄 ※重ならないように貼付してください。			

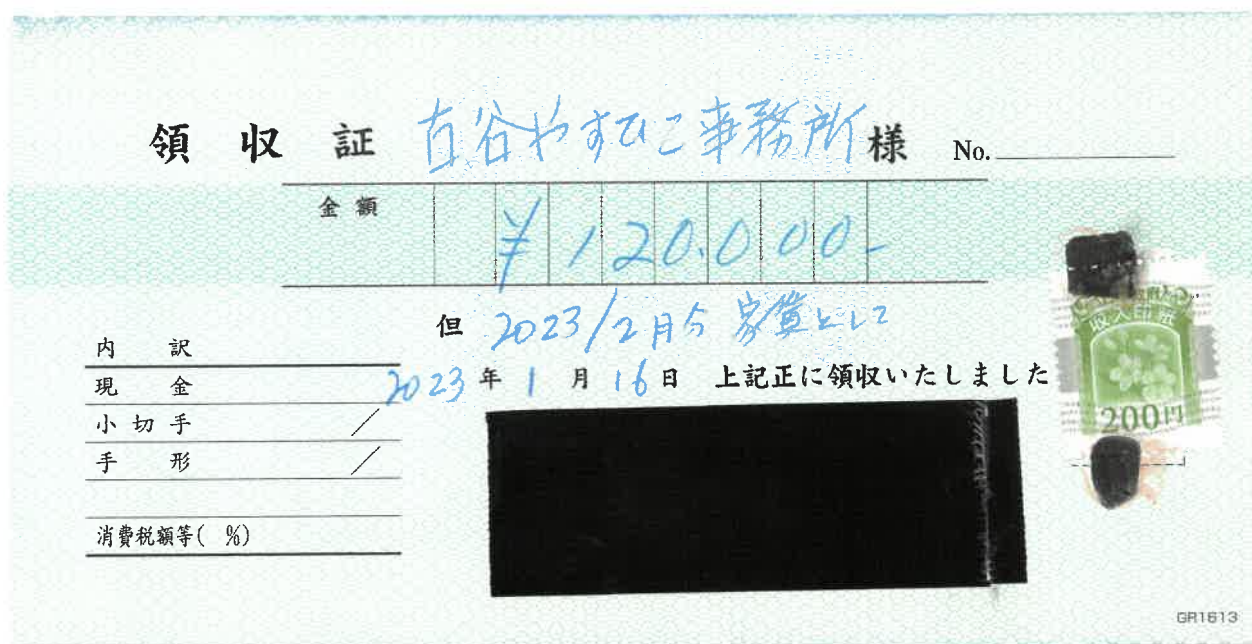

※貼りきれない場合等は継続用紙をご利用ください。

◎領収書等の金額のうち、一部を政務活動費に充当した場合は、①、②のいずれかを記入

①按分による充当	按分率		充当額	円
②経費の一部充当	充当する部分	団の規定により	充当額	50,000 円

(注) 1 経費を按分率により按分して充当する場合は、①欄に按分率と按分後の政務活動費充当額を記載してください。

2 按分率とは関係なく、経費の一部を充当する場合は、②欄に充当する部分と政務活動費充当額を記載してください。



令和 4 年度 領収書等添付様式

年月日	令和5年1月17日	整理番号	
項目	事務所費		
目的・内容等			
かわじ(旭区)事務所 ガス料金 ¥1,043 (¥2,087)			
領収書等添付欄 ※重ならないように貼付してください。			

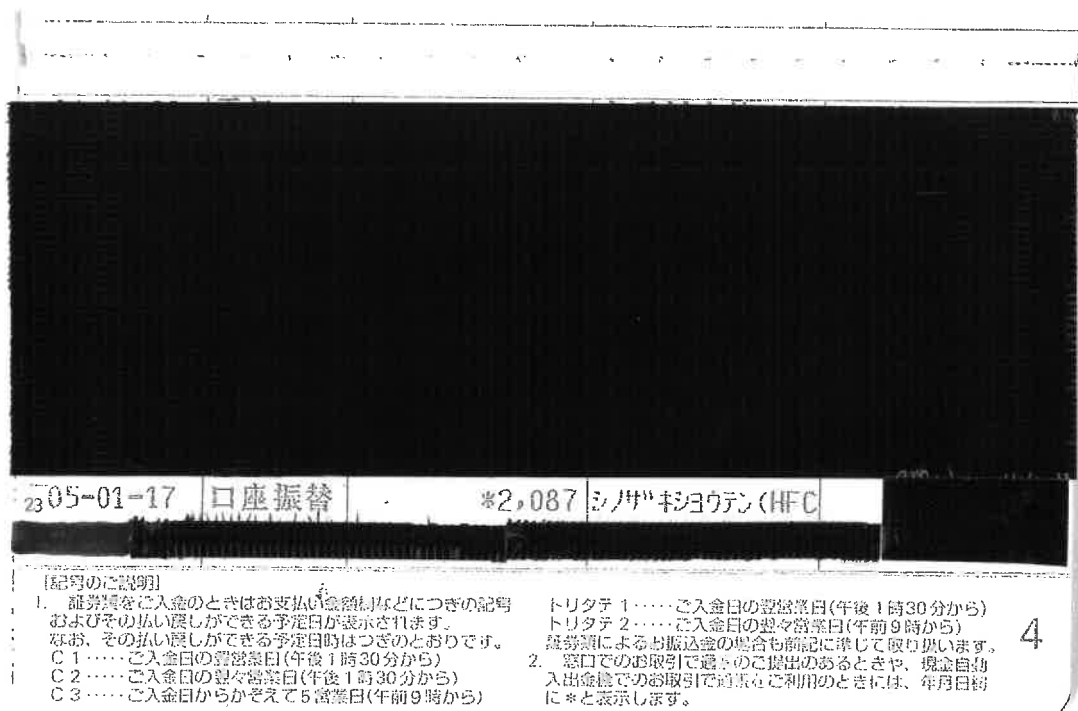

※貼りきれない場合等は継続用紙をご利用ください。

◎領収書等の金額のうち、一部を政務活動費に充当した場合は、①、②のいずれかを記入

①按分による充当	按分率	1/2 (条例の範囲内の活動と条例の範囲外の活動)	充当額	1,043 円
②経費の一部充当	充当する部分		充当額	円

(注) 1 経費を按分率により按分して充当する場合は、①欄に按分率と按分後の政務活動費充当額を記載してください。

2 按分率とは関係なく、経費の一部を充当する場合は、②欄に充当する部分と政務活動費充当額を記載してください。



年月日	令和5年1月17日	整理番号	
項目	広報費		

目的・内容等

タウンニュース旭区（かわじ） 1/1号市政報告掲載料 ¥380,600（振込料¥550含む）

領収書等添付欄 ※重ならないように貼付してください。

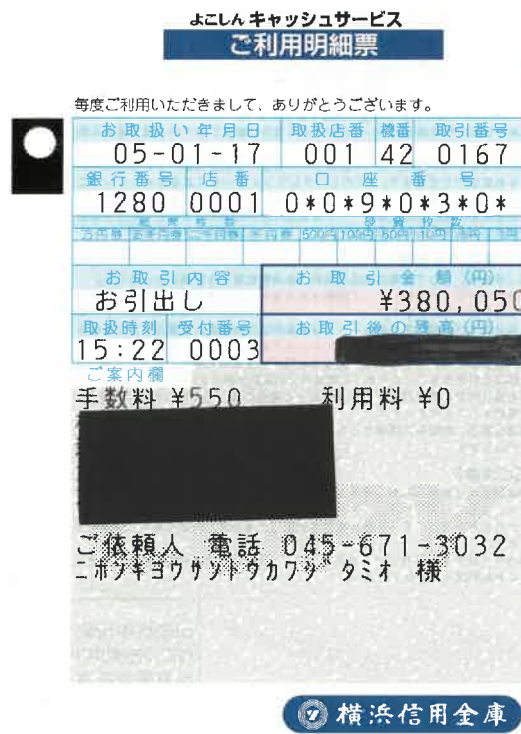

※貼りきれない場合等は継続用紙をご利用ください。

◎領収書等の金額のうち、一部を政務活動費に充当した場合は、①、②のいずれかを記入

①按分による充当	按分率		充当額	円
②経費の一部充当	充当する部分		充当額	円

(注) 1 経費を按分率により按分して充当する場合は、①欄に按分率と按分後の政務活動費充当額を記載してください。

2 按分率とは関係なく、経費の一部を充当する場合は、②欄に充当する部分と政務活動費充当額を記載してください。



令和 4 年度 領収書等添付様式

年月日	令和5年1月17日	整理番号	
項目	広報費		
目的・内容等			
市政報告ニュース「こんにちは」B4版 新聞折込料(381,850部) ￥1,142,218 (10区分請求の内、議員7区分) (￥1,631,740振込料550円含む)			

領収書等添付欄 ※重ならないように貼付してください。

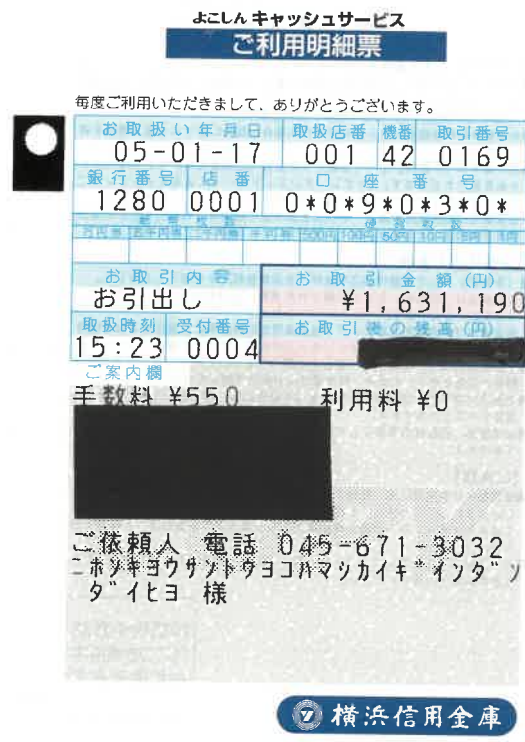

※貼りきれない場合等は継続用紙をご利用ください。

◎領収書等の金額のうち、一部を政務活動費に充当した場合は、①、②のいずれかを記入

①按分による充当	按分率	充当額	円
②経費の一部充当	充当する部分	政務活動費分を計上	1,142,218 円

(注) 1 経費を按分率により按分して充当する場合は、①欄に按分率と按分後の政務活動費充当額を記載してください。

2 按分率とは関係なく、経費の一部を充当する場合は、②欄に充当する部分と政務活動費充当額を記載してください。



年月日	令和5年1月18日	整理番号	
項目	広聴費		
目的・内容等			
市政市民アンケート 返信受取切手代 ¥84			
領収書等添付欄 ※重ならないように貼付してください。			

領収書

日本共産党横浜市議員団議員室様
 [収納金]
 未納不足

¥84

課税計 ¥84
 (内消費税等 ¥7)
 非課税計 ¥0

合計 ¥84
 口計 ¥84
 お預り 現金 ¥84

〒100-8792 日本郵便株式会社
 東京都千代田区大手町2-3-1
 取扱日時：2023年 1月18日 10:52
 発行No. 230118L9712 端211044645
 連絡先：横浜港郵便局
 TEL:0570-943-550

※貼りきれない場合等は継続用紙をご利用ください。

◎領収書等の金額のうち、一部を政務活動費に充当した場合は、①、②のいずれかを記入

①按分による充当	按分率		充当額	円
②経費の一部充当	充当する部分		充当額	円

(注) 1 経費を按分率により按分して充当する場合は、①欄に按分率と按分後の政務活動費充当額を記載してください。

2 按分率とは関係なく、経費の一部を充当する場合は、②欄に充当する部分と政務活動費充当額を記載してください。



令和 4 年度 領収書等添付様式

年月日	令和5年1月18日	整理番号	
項目	資料購入費		
目的・内容等			
団議員室 定期購読料「分権と自治」NO.90冬号 ¥1,100			
領収書等添付欄 ※重ならないように貼付してください。			



※貼りきれない場合等は継続用紙をご利用ください。

◎領収書等の金額のうち、一部を政務活動費に充当した場合は、①、②のいずれかを記入

①按分による充当	按分率		充当額	円
②経費の一部充当	充当する部分		充当額	円

(注) 1 経費を按分率により按分して充当する場合は、①欄に按分率と按分後の政務活動費充当額を記載してください。

2 按分率とは関係なく、経費の一部を充当する場合は、②欄に充当する部分と政務活動費充当額を記載してください。 (V) (V)

令和 4 年度 領収書等添付様式

年月日	令和5年1月19日	整理番号	
項目	事務所費		

目的・内容等

白井 まさ子 (港北区)事務所 賃貸料 1月分 ¥42,000 (¥126,000)

領収書

領 収 書

横浜市会議員 白井 正子 様

金 42,000 円

但し、2023年1月事務所賃料として

ご利用明細

三菱UFJ銀行

2023年1月19日

ご来店いただきありがとうございます。

年月日	取扱店番	お取引内容
050119	0621206	お振り込み
受付通番	銀行番号	支店番号
4787	0376	0100***
時刻	税込手数料	お取引金額
11.33	¥220*	¥126,000*
お取扱いできない場合	残高	***

ご案内	*****	
お振込先は	*****	

ご依頼人は		
ニホソキヨウサツウヨコハマホクトウ様		

日本共産党横浜北東地区委員会



※貼りきれない場合等は継続用紙をご利用ください。

◎領収書等の金額のうち、一部を政務活動費に充当した場合は、①、②のいずれかを記入

①按分による充当	按分率	1/3 (条例の範囲内の活動と条例の範囲外の活動)	充当額	42,000 円
②経費の一部充当	充当する部分		充当額	円

(注) 1 経費を按分率により按分して充当する場合は、①欄に按分率と按分後の政務活動費充当額を記載してください。

2 按分率とは関係なく、経費の一部を充当する場合は、②欄に充当する部分と政務活動費充当額を記載してください。



令和 4 年度 領収書等添付様式

年月日	令和5年1月19日	整理番号	
項目	事務所費		

目的・内容等

宇佐美 さやか (神奈川区)事務所 賃貸料 1月分 ¥50,000 (¥178,240)

領収書

領 収 書

横浜市会議員 宇佐美 清香 様

金 50,000 円

但し、2023年1月事務所賃料として

ご利用明細

三菱UFJ銀行

2023年1月19日

ご来店いただきありがとうございます。

このご利用明細は必ずお持ち帰りください。

年月日	取扱店番	お取引内容
0501190621206		お振り込み
受付通番	銀行番号	支店番号
4786	0376	0100***
時刻	税込手数料	お取引金額
11.32	¥220*	¥178,240*
お取扱いき ない場合	残 高	***
ご案内	*****	
お振込先は	*****	
ご依頼人は	ニホソキヨウサントウヨコハマホクトウ様	

日本共産党横浜北東地区委員会



※貼りきれない場合等は継続用紙をご利用ください。

◎領収書等の金額のうち、一部を政務活動費に充当した場合は、①、②のいずれかを記入

①按分による充当	按分率		充当額	円
②経費の一部充当	充当する部分	団の規定により	充当額	50,000 円

(注) 1 経費を按分率により按分して充当する場合は、①欄に按分率と按分後の政務活動費充当額を記載してください。

2 按分率とは関係なく、経費の一部を充当する場合は、②欄に充当する部分と政務活動費充当額を記載してください。

① ②

令和 4 年度 領収書等添付様式

年月日	令和5年1月20日	整理番号	
項目	事務費		
目的・内容等			
団議員室 コピー機利用料、印刷機・コピー機保守料・PCセキュリティー・カウンター料含む 合計¥28,581			
領収書等添付欄 ※重ならないように貼付してください。			

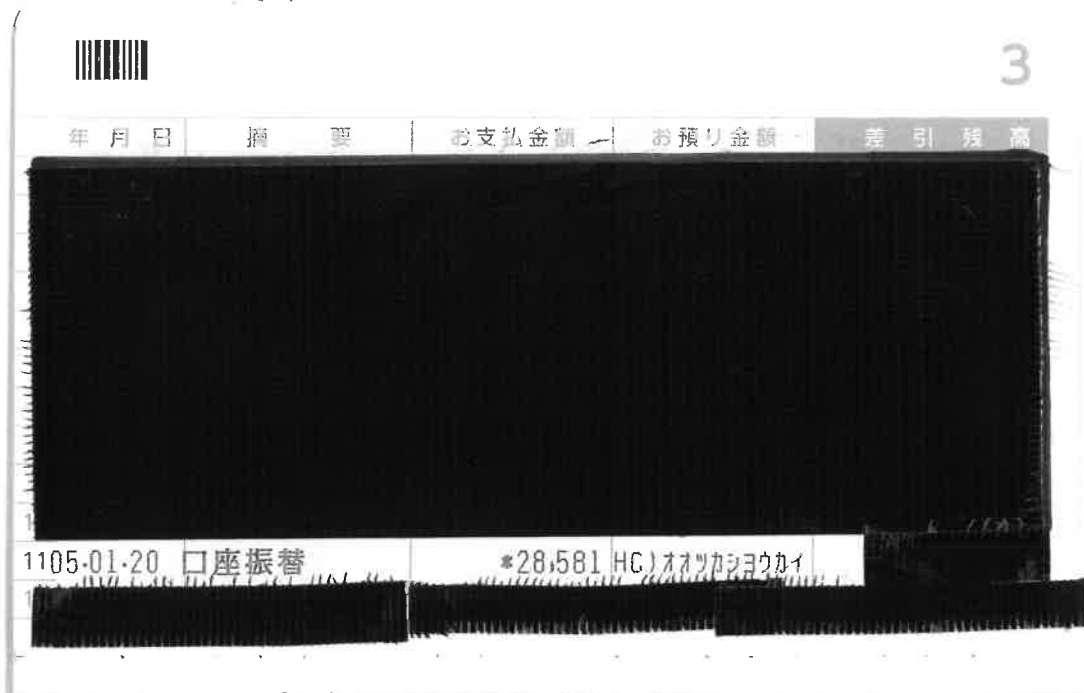

※貼りきれない場合等は継続用紙をご利用ください。

◎領収書等の金額のうち、一部を政務活動費に充当した場合は、①、②のいずれかを記入

①按分による充当	按分率		充当額	円
②経費の一部充当	充当する部分		充当額	円

(注) 1 経費を按分率により按分して充当する場合は、①欄に按分率と按分後の政務活動費充当額を記載してください。

2 按分率とは関係なく、経費の一部を充当する場合は、②欄に充当する部分と政務活動費充当額を記載してください。



令和 4 年度 領収書等添付様式

年月日	令和5年1月20日	整理番号	
項目	広報費		
目的・内容等			
「こんにちは宇佐美さやかです」(市政報告ニュース)12月特別号 作成印刷代 ¥88,140 (政務活動費分) (請求額¥166,215+振込手数料¥220)			
領収書等添付欄 ※重ならないように貼付してください。			

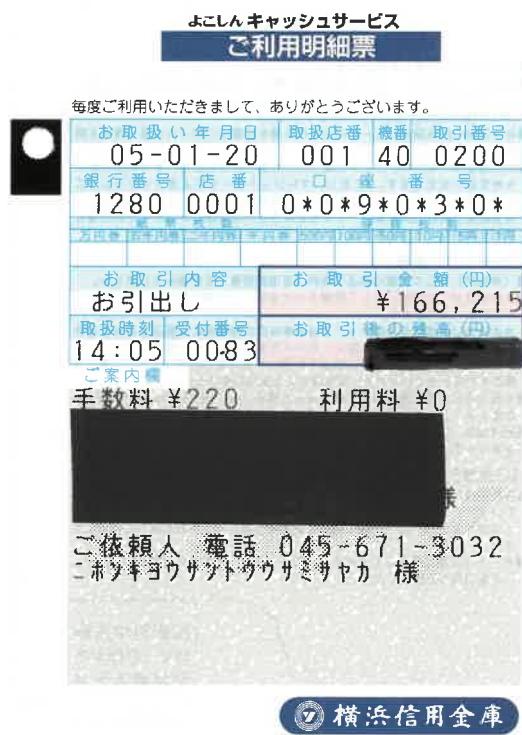

※貼りきれない場合等は継続用紙をご利用ください。

◎領収書等の金額のうち、一部を政務活動費に充当した場合は、①、②のいずれかを記入

①按分による充当	按分率	充当額	円
②経費の一部充当	充当する部分	政務活動費分	88,140 円

(注) 1 経費を按分率により按分して充当する場合は、①欄に按分率と按分後の政務活動費充当額を記載してください。

2 按分率とは関係なく、経費の一部を充当する場合は、②欄に充当する部分と政務活動費充当額を記載してください。



令和 4 年度 領収書等添付様式

年月日	令和5年1月21日	整理番号	
項目	資料購入費		
目的・内容等			
岩崎（戸塚区）事務所 日刊「しんぶん赤旗」「しんぶん赤旗」日曜版 新かながわ など購読費 1月分 ¥7,414			

領収書等添付

岩崎ひろし事務所 様

新聞・雑誌名	部数	金額
日刊「しんぶん赤旗」	* 1	3,497
「しんぶん赤旗」日曜版	* 1	930
新かながわ	1	400
『前衛』	1	744
『経済』	1	1,049

*印は税率8%

タガが外れた岸田内閣に対する、最大の審判は、地方選の共産党の勝利です。地方選勝利のために、ぜひ、力をお貸しください。

日本共産党発行の **しんぶん赤旗** 領収書

7,414 円

2023 年 1 月分

上記の金額たしかにいただきました。ありがとうございました。

日本共産党
横浜西南地区委員会
横浜市戸塚区戸塚町3875
TEL 045-864-1861

領収日 1/21 扱者

岩崎ひろし事務所 様

新聞・雑誌名	部数	金額
議会と自治体	1	794

*印は税率8%

タガが外れた岸田内閣に対する、最大の審判は、地方選の共産党の勝利です。地方選勝利のために、ぜひ、力をお貸しください。

日本共産党発行の **しんぶん赤旗** 領収書

円

2023 年 1 月分

上記の金額たしかにいただきました。ありがとうございました。

日本共産党
横浜西南地区委員会
横浜市戸塚区戸塚町3875
TEL 045-864-1861

領収日 1/21 扱者

※貼りきれない場合等は継続用紙をご利用ください。

◎領収書等の金額のうち、一部を政務活動費に充当した場合は、①、②のいずれかを記入

①按分による充当	按分率	充当額	円
②経費の一部充当	充当する部分	充当額	円

(注) 1 経費を按分率により按分して充当する場合は、①欄に按分率と按分後の政務活動費充当額を記載してください。

2 按分率とは関係なく、経費の一部を充当する場合は、②欄に充当する部分と政務活動費充当額を記載してください。



令和 4 年度 領収書等添付様式

年月日	令和5年1月23日	整理番号	
項目	資料購入費		
目的・内容等			
大貫 憲夫 しんぶん赤旗・赤旗日曜版・新かながわ・月刊学習購読料 ¥5,214			
領収書等添付欄 ※重ならないように貼付してください。			

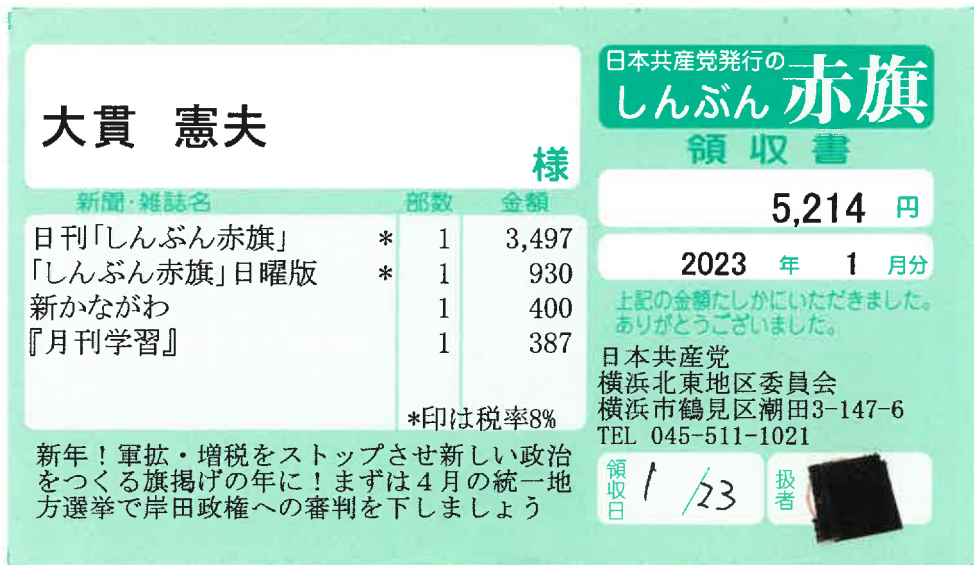

※貼りきれない場合等は継続用紙をご利用ください。

◎領収書等の金額のうち、一部を政務活動費に充当した場合は、①、②のいずれかを記入

①按分による充当	按分率		充当額	円
②経費の一部充当	充当する部分		充当額	円

(注) 1 経費を按分率により按分して充当する場合は、①欄に按分率と按分後の政務活動費充当額を記載してください。

2 按分率とは関係なく、経費の一部を充当する場合は、②欄に充当する部分と政務活動費充当額を記載してください。



令和 4 年度 領収書等添付様式

年月日	令和5年1月23日	整理番号	
-----	-----------	------	--

項目	資料購入費
----	-------

目的・内容等

団議員室 朝日新聞 神奈川新聞代 1月分 ¥7,339

領収書等添付欄 ※重ならないように貼付してください。

2区 9番	照会番号 12828	領収証																											
日本共産党 横浜市議員団 様		23年 01月分																											
本町6 50-10		23年1月23日																											
<table border="1"> <thead> <tr> <th>銘柄</th> <th>部</th> <th>金額</th> <th>値引</th> <th>計</th> </tr> </thead> <tbody> <tr> <td>朝日新聞朝刊(朝)※</td> <td>1</td> <td>4,150</td> <td>0</td> <td>4,150</td> </tr> <tr> <td>神奈川新聞※</td> <td>1</td> <td>3,189</td> <td>0</td> <td>3,189</td> </tr> <tr> <td colspan="4">「※」は軽減税率対象</td> <td>0 7,339</td> </tr> </tbody> </table>	銘柄	部	金額	値引	計	朝日新聞朝刊(朝)※	1	4,150	0	4,150	神奈川新聞※	1	3,189	0	3,189	「※」は軽減税率対象				0 7,339	<table border="1"> <tr> <td>合計金額</td> <td>7,339円</td> </tr> <tr> <td>(内消費税)</td> <td></td> </tr> <tr> <td>標準</td> <td>0円</td> </tr> <tr> <td>軽減</td> <td>544円</td> </tr> </table>	合計金額	7,339円	(内消費税)		標準	0円	軽減	544円
銘柄	部	金額	値引	計																									
朝日新聞朝刊(朝)※	1	4,150	0	4,150																									
神奈川新聞※	1	3,189	0	3,189																									
「※」は軽減税率対象				0 7,339																									
合計金額	7,339円																												
(内消費税)																													
標準	0円																												
軽減	544円																												
新聞代金のお支払いは便利なコンビニ払いがお勧めです。	ASA関内																												
	横浜市中央区山下町201-1																												
	TEL 045-663-3690																												

※貼りきれない場合等は継続用紙をご利用ください。

◎領収書等の金額のうち、一部を政務活動費に充当した場合は、①、②のいずれかを記入

①按分による充当	按分率		充当額	円
②経費の一部充当	充当する部分		充当額	円

(注) 1 経費を按分率により按分して充当する場合は、①欄に按分率と按分後の政務活動費充当額を記載してください。

2 按分率とは関係なく、経費の一部を充当する場合は、②欄に充当する部分と政務活動費充当額を記載してください。



年月日	令和5年1月23日	整理番号	
項目	資料購入費		

目的・内容等

団議員室 日本経済新聞、毎日新聞代 1月分 ¥8,700

領収書等添付欄 ※重ならないように貼付してください。

区域	発証No	お客様No
405	0003	062697

領 収 証

日本共産党 横浜市会議員団 御中

23年01月分 2023年 1 月 23 日 ¥8,700 10%対象 0 (消費税 0)
 (消費税額 ¥643) 8%対象 8,700 (消費税 643)
 上記金額正に領収致しました。(価格には消費税が含まれております。)

商 品 名	数 量	金 額
日本経済新聞 (朝刊) ※	1	4600
毎日新聞 (朝刊) ※	1	4100

※は軽減税率対象品目

毎度御購読ありがとうございます。
 日本経済新聞 Financial Times
 日経産業新聞 日経ヴェリタス
 日経流通新聞 デイリースポーツ



ニュースサービス日経
 横 浜

所長 [Redacted]
 〒221-0842 横浜市神奈川区泉町16-4
 TEL 045-322-5995 FAX 045-321-7151
 ☎ 0120-58-3746
ゴゴホ ミネコム

※貼りきれない場合等は継続用紙をご利用ください。

◎領収書等の金額のうち、一部を政務活動費に充当した場合は、①、②のいずれかを記入

①按分による充当	按分率		充当額	円
②経費の一部充当	充当する部分		充当額	円

(注) 1 経費を按分率により按分して充当する場合は、①欄に按分率と按分後の政務活動費充当額を記載してください。

2 按分率とは関係なく、経費の一部を充当する場合は、②欄に充当する部分と政務活動費充当額を記載してください。



令和 4 年度 領収書等添付様式

年月日	令和5年1月23日	整理番号	
項目	事務費		
目的・内容等			
大貫（青葉区）事務所 電話料金 12月利用分 ¥4,309（¥8,618）			
領収書等添付欄 ※重ならないように貼付してください。			

領 収 証

№ 00621

2023年1月23日

日本共産党 大貫義夫事務所様

金額 **¥8,618**

但しロート光<光回線>電話記>2022年12月に利用分として
上記の金額正に領収いたしました（口金引落にて）

内 訳

税抜金額	7839
消費税額等(10%)	779



株式会社
〒141-0022 東京都品川区東五反田 5-1-5
TEL 03-6409-0210 FAX 03-6409-0214



収 入
印 紙

扱 者

※貼りきれない場合等は継続用紙をご利用ください。

◎領収書等の金額のうち、一部を政務活動費に充当した場合は、①、②のいずれかを記入

①按分による充当	按分率	1/2（条例の範囲内の活動と条例の範囲外の活動）	充当額	4,309 円
②経費の一部充当	充当する部分		充当額	円

(注) 1 経費を按分率により按分して充当する場合は、①欄に按分率と按分後の政務活動費充当額を記載してください。

2 按分率とは関係なく、経費の一部を充当する場合は、②欄に充当する部分と政務活動費充当額を記載してください。

⊙ ⊙

令和 4 年度 領収書等添付様式

年月日	令和5年1月24日	整理番号	
項目	資料購入費		
目的・内容等			
北谷（保土ヶ谷区）事務所 日刊「しんぶん赤旗」①「しんぶん赤旗」日曜版① 新かながわ① 議会と自治体購読費 1月分 ¥5,621			
領収書等添付欄 ※重ならないように貼付してください。			

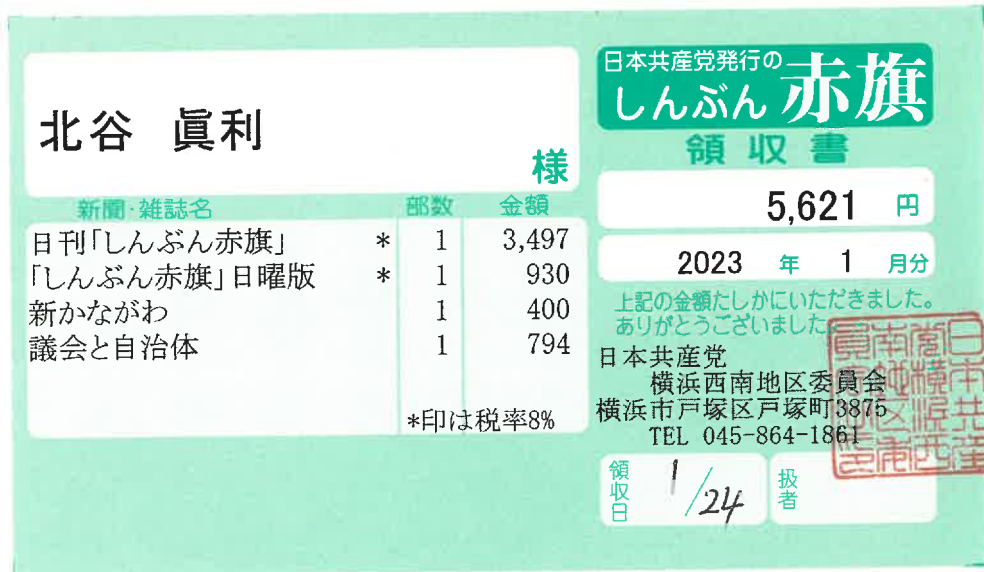

※貼りきれない場合等は継続用紙をご利用ください。

◎領収書等の金額のうち、一部を政務活動費に充当した場合は、①、②のいずれかを記入

①按分による充当	按分率		充当額	円
②経費の一部充当	充当する部分		充当額	円

(注) 1 経費を按分率により按分して充当する場合は、①欄に按分率と按分後の政務活動費充当額を記載してください。

2 按分率とは関係なく、経費の一部を充当する場合は、②欄に充当する部分と政務活動費充当額を記載してください。



令和 4 年度 領収書等添付様式

年月日	令和5年1月24日	整理番号	
項目	事務所費		
目的・内容等			
かわじ（旭区）事務所 事務所駐車料 1月分 ¥11,000 (¥22,000)			
領収書等添付欄 ※重ならないように貼付してください。			

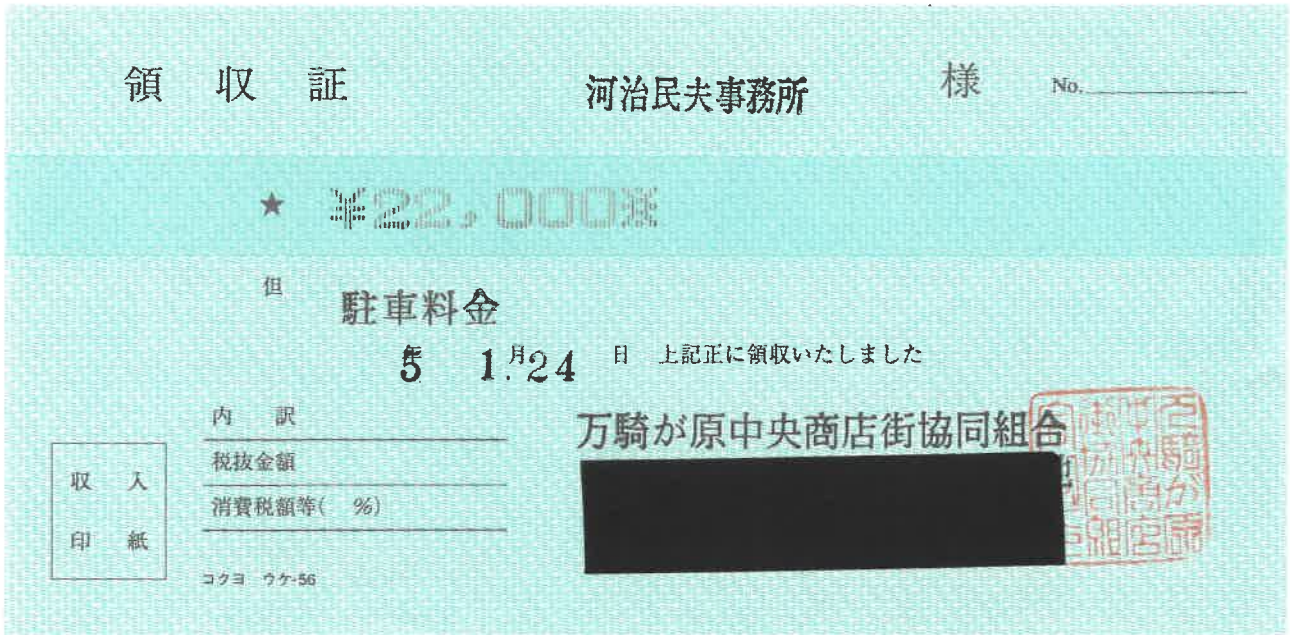

※貼りきれない場合等は継続用紙をご利用ください。

◎領収書等の金額のうち、一部を政務活動費に充当した場合は、①、②のいずれかを記入

①按分による充当	按分率	1 / 2 (条例の範囲内の活動と条例の範囲外の活動)	充当額	11,000 円
②経費の一部充当	充当する部分		充当額	円

(注) 1 経費を按分率により按分して充当する場合は、①欄に按分率と按分後の政務活動費充当額を記載してください。

2 按分率とは関係なく、経費の一部を充当する場合は、②欄に充当する部分と政務活動費充当額を記載してください。



令和 4 年度 領収書等添付様式

年月日	令和5年1月26日	整理番号	
項目	資料購入費		
目的・内容等			
団議員室 東京新聞代 1月分 ¥2,950			
領収書等添付欄 ※重ならないように貼付してください。			

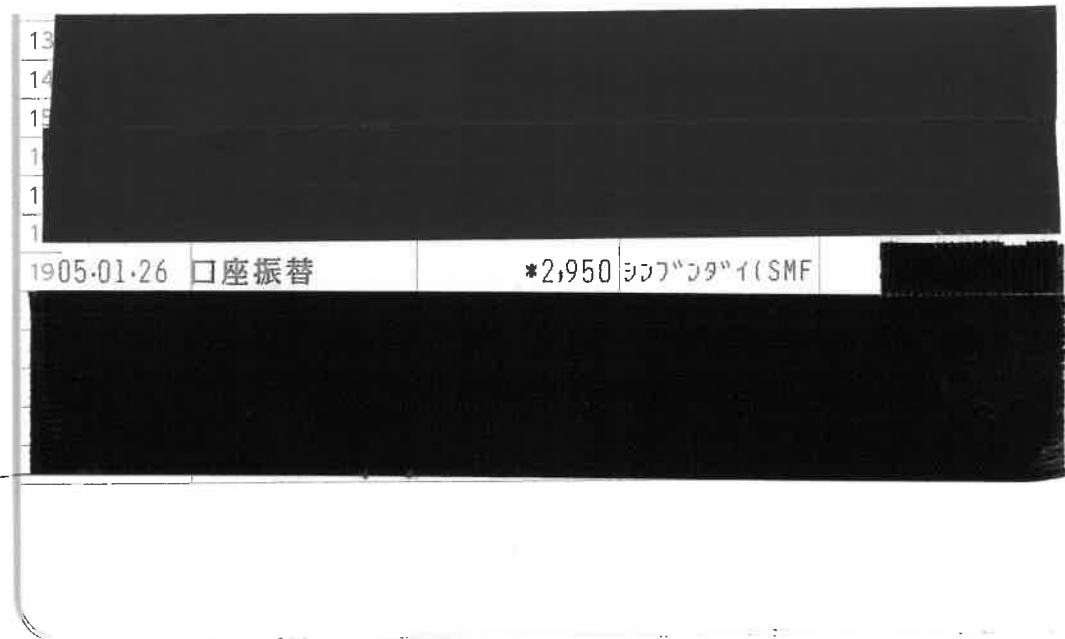

※貼りきれない場合等は継続用紙をご利用ください。

◎領収書等の金額のうち、一部を政務活動費に充当した場合は、①、②のいずれかを記入

①按分による充当	按分率		充当額	円
②経費の一部充当	充当する部分		充当額	円

(注) 1 経費を按分率により按分して充当する場合は、①欄に按分率と按分後の政務活動費充当額を記載してください。

2 按分率とは関係なく、経費の一部を充当する場合は、②欄に充当する部分と政務活動費充当額を記載してください。



年月日	令和5年1月26日	整理番号	
項目	事務費		
目的・内容等			
団議員室 複合機リース料 ¥34,100			
領収書等添付欄 ※重ならないように貼付してください。			
※貼りきれない場合等は継続用紙をご利用ください。			

◎領収書等の金額のうち、一部を政務活動費に充当した場合は、①、②のいずれかを記入

①按分による充当	按分率		充当額	円
②経費の一部充当	充当する部分		充当額	円

(注) 1 経費を按分率により按分して充当する場合は、①欄に按分率と按分後の政務活動費充当額を記載してください。

2 按分率とは関係なく、経費の一部を充当する場合は、②欄に充当する部分と政務活動費充当額を記載してください。



令和 4 年度 領収書等添付様式

年月日	令和5年1月26日	整理番号	
項目	資料購入費		

目的・内容等

団議員室 日刊「しんぶん赤旗」①「しんぶん赤旗」日曜版① 新かながわ① 前衛①など 1月分 ¥7,464

領収書等添付欄

日本共産党横浜市会議員団 様

新聞・雑誌名	部数	金額
日刊「しんぶん赤旗」	1	3,497
「しんぶん赤旗」日曜版	1	930
新かながわ	1	400
写真ニュース	1	50
『前衛』	1	744

領収書は次のページに続いています。

日本共産党発行の
しんぶん赤旗
領収書

7,464 円

2023 年 1 月分

上記の金額たしかにいただきました。
ありがとうございます。
「赤旗」関内出張所
TEL 045-212-5013

領収日 1/26 扱者

日本共産党横浜市会議員団 様

新聞・雑誌名	部数	金額
『議会と自治体』	1	794
『経済』	1	1,049

日本共産党発行の
しんぶん赤旗
領収書

***** 円

2023 年 1 月分

上記の金額たしかにいただきました。
ありがとうございます。
「赤旗」関内出張所
TEL 045-212-5013

領収日 1/26 扱者

※貼りきれない場合等は継続用紙をご利用ください。

◎領収書等の金額のうち、一部を政務活動費に充当した場合は、①、②のいずれかを記入

①按分による充当	按分率		充当額	円
②経費の一部充当	充当する部分		充当額	円

(注) 1 経費を按分率により按分して充当する場合は、①欄に按分率と按分後の政務活動費充当額を記載してください。

2 按分率とは関係なく、経費の一部を充当する場合は、②欄に充当する部分と政務活動費充当額を記載してください。

令和 4 年度 領収書等添付様式

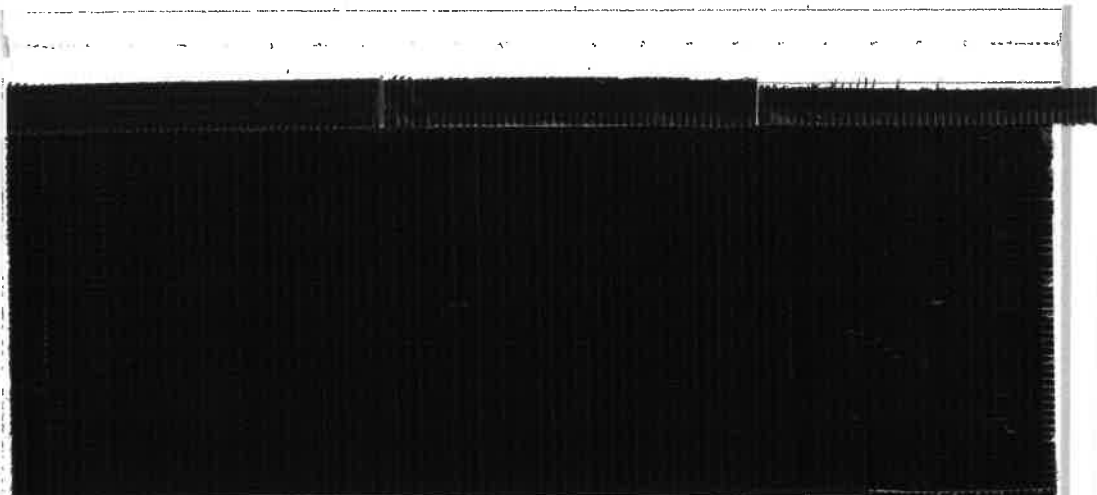
年月日	令和5年1月27日	整理番号	
項目	事務所費		
目的・内容等			
かわじ（旭区）事務所 電気料 1月分 ¥5,330(¥10,661)			
領収書等添付欄 ※重ならないように貼付してください。			
			
2405-01-27	電気	*10,661	東電料金等
<small>【記号の説明】</small> 1. 証券類をご入金のおときはお支払い金額などにつぎの記号およびその払い戻しができる予定日が表示されます。 なお、その払い戻しができる予定日時はつぎのとおりです。 C 1 ……ご入金日の翌営業日(午後1時30分から) C 2 ……ご入金日の翌々営業日(午後1時30分から) C 3 ……ご入金日からかぞえて5営業日(午前9時から) トリタテ 1 ……ご入金日の翌営業日(午後1時30分から) トリタテ 2 ……ご入金日の翌々営業日(午前9時から) 証券類によるお振込金の場合も前記に準じて取り扱います。 2. 窓口でのお取引で通帳のご提出のあるときや、現金自動 入出金機でのお取引で通帳をご利用のときは、年月日付 に*と表示します。			
※貼りきれない場合等は継続用紙をご利用ください。			

◎領収書等の金額のうち、一部を政務活動費に充当した場合は、①、②のいずれかを記入

①按分による充当	按分率	1/2 (条例の範囲内の活動と条例の範囲外の活動)	充当額	5,330 円
②経費の一部充当	充当する部分		充当額	円

(注) 1 経費を按分率により按分して充当する場合は、①欄に按分率と按分後の政務活動費充当額を記載してください。

2 按分率とは関係なく、経費の一部を充当する場合は、②欄に充当する部分と政務活動費充当額を記載してください。



令和 4 年度 領収書等添付様式

年月日	令和5年1月27日	整理番号	
項目	事務所費		

目的・内容等

かわじ（旭区）事務所 電気料 1月分 ¥7,589 (¥15,179)

領収書等添付欄 ※重ならないように貼付してください。

5

年月日	摘要	お支払い金額 (円)	お預かり金額 (円)	差し引き残高 (円)
1 05-01-27	電気	*15,179	東電料金等	
2				
3				
4				
5				
6				
7				
8				
9				
10				
11				
12				

※貼りきれない場合等は継続用紙をご利用ください。

◎領収書等の金額のうち、一部を政務活動費に充当した場合は、①、②のいずれかを記入

①按分による充当	按分率	1/2 (条例の範囲内の活動と条例の範囲外の活動)	充当額	7,589 円
②経費の一部充当	充当する部分		充当額	円

(注) 1 経費を按分率により按分して充当する場合は、①欄に按分率と按分後の政務活動費充当額を記載してください。

2 按分率とは関係なく、経費の一部を充当する場合は、②欄に充当する部分と政務活動費充当額を記載してください。



年月日	令和5年1月27日	整理番号	
項目	広報費		
目的・内容等			
タウンニュース港南・栄区（みわ） 1/26号市政報告掲載料 ¥71,630(政務分) (請求額¥173,800振込料¥550含む)			
領収書等添付欄 ※重ならないように貼付してください。			



※貼りきれない場合等は継続用紙をご利用ください。

◎領収書等の金額のうち、一部を政務活動費に充当した場合は、①、②のいずれかを記入

①按分による充当	按分率		充当額	円
②経費の一部充当	充当する部分	政務活動分	充当額	71,630 円

(注) 1 経費を按分率により按分して充当する場合は、①欄に按分率と按分後の政務活動費充当額を記載してください。

2 按分率とは関係なく、経費の一部を充当する場合は、②欄に充当する部分と政務活動費充当額を記載してください。

① ②

年月日	令和5年1月27日	整理番号	
項目	事務所費		
目的・内容等			
白井 まさ子 (港北区)事務所 1月 電気代 ¥6,265 (¥18,796) 次頁参照			
領収書等添付欄 ※重ならないように貼付してください。			

領 収 書

横浜市会議員 白井 正子 様

金 18,796

但し、港北事務所 電気料金として

2023年1月27日

日本共産党横浜北東地区委員会



※貼りきれない場合等は継続用紙をご利用ください。

◎領収書等の金額のうち、一部を政務活動費に充当した場合は、①、②のいずれかを記入

①按分による充当	按分率	1/3 (条例の範囲内の活動と条例の範囲外の活動)	充当額	6,265 円
②経費の一部充当	充当する部分		充当額	円

(注) 1 経費を按分率により按分して充当する場合は、①欄に按分率と按分後の政務活動費充当額を記載してください。

2 按分率とは関係なく、経費の一部を充当する場合は、②欄に充当する部分と政務活動費充当額を記載してください。

✓ ✓

〒230-0041

神奈川県横浜市鶴見区潮田町3丁目147-6

日本共産党 横浜北東地区委員会 様



I0320230202A68258

電気料金等領収書在中

ENEOS株式会社

〒100-8162

東京都千代田区大手町一丁目1番2号

000027758896

ENEOSでんき 電気料金等領収書

いつもENEOSでんきをご利用いただき誠にありがとうございます。
下記金額を 1月 27日に口座振替により領収させていただきました。

2023年 2月 1日発行

お客さま番号 0002094593

ご契約者さま 日本共産党 横浜北東地区委員会 様

供給地点特定番号 0300111070396124136011

ご使用場所 神奈川県横浜市 港北区樽町1丁目24-36

ご契約番号 0001505077

基本メニュー 東京Vプラン

ご契約容量 7kVA

2023年 1月 ご請求分 (2022年12月 2日~ 1月 1日 ご利用分)

領収金額

18,796円 (うち消費税等相当額 1,708円)

金融機関名 三菱UFJ銀行

支店名 鶴見駅前支店

口座番号

口座名義 日本共産党横浜市港北区樽町1丁目24-36

*個人情報保護のため、口座情報を一部非表示としています。

お知らせ

お問い合わせ先

ご不明な点がございましたら、下記までお問い合わせください。

ENEOSでんき・都市ガス カスタマーセンター 午前9:00~午後5:00

電話: 0120-15-8704

(毎月第3日曜日・年末年始を除く)

03-6627-1763

令和 4 年度 領収書等添付様式

年月日	令和5年1月29日	整理番号	
項目	事務費		
目的・内容等			
岩崎（戸塚区）事務所 電話料金 1月分 ¥6,712（¥13,424）			

領収書等添

領収証

No. _____

岩崎ひろし事務所 様

金額									
									¥13424

但 事務所電話料 1月分

2023年 1月29日 上記正に領収いたしました

日本共産党横浜西南地区委員会

収入印紙

係印

電話料金等払込受領証
東日本ご利用分

ご請求先氏名
日本共産党横浜西南
地区委員会 様
ほと

お客様番号
3010-2619-86785

2023年 1月ご請求分

金額(円)
¥13,424-

受取人
NTTファイナンス株式会社

お問合せ先 (無料)
0800-3330111

領収日 附印
23.1.27

1/27

収入印紙貼付欄
(金融機関・CVS用)→お客様

※貼りきれない場合等は継続用紙をご利用ください。

◎領収書等の金額のうち、一部を政務活動費に充当した場合は、①、②のいずれかを記入

①按分による充当	按分率	1/2 (条例の範囲内の活動と条例の範囲外の活動)	充当額	6,712 円
②経費の一部充当	充当する部分		充当額	円

(注) 1 経費を按分率により按分して充当する場合は、①欄に按分率と按分後の政務活動費充当額を記載してください。

2 按分率とは関係なく、経費の一部を充当する場合は、②欄に充当する部分と政務活動費充当額を記載してください。



令和 4 年度 領収書等添付様式

年月日	令和5年1月29日	整理番号	
項目	事務所費		
目的・内容等			
北谷（保土ヶ谷区）事務所 水道料 12-1月分 ¥1,630 (¥3,260) 次頁参照			
領収書等添付欄 ※重ならないように貼付してください。			

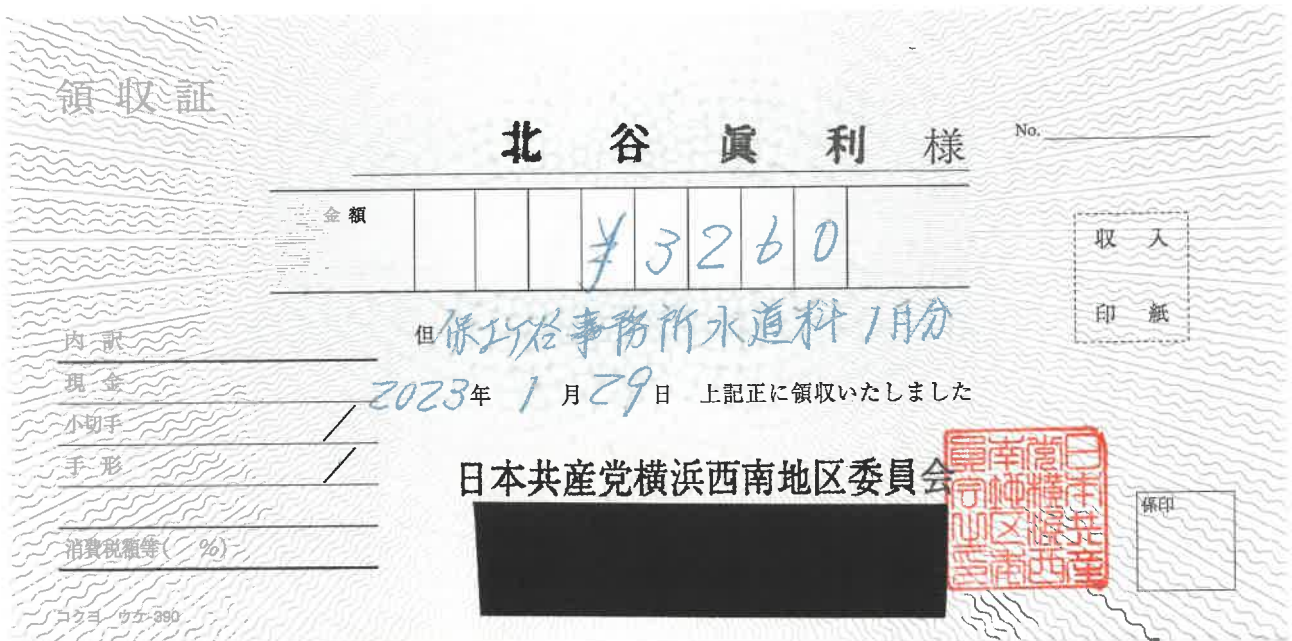

※貼りきれない場合等は継続用紙をご利用ください。

◎領収書等の金額のうち、一部を政務活動費に充当した場合は、①、②のいずれかを記入

①按分による充当	按分率	1/2 (条例の範囲内の活動と条例の範囲外の活動)	充当額	1,630 円
②経費の一部充当	充当する部分		充当額	円

(注) 1 経費を按分率により按分して充当する場合は、①欄に按分率と按分後の政務活動費充当額を記載してください。

2 按分率とは関係なく、経費の一部を充当する場合は、②欄に充当する部分と政務活動費充当額を記載してください。



令和 4 年度 領収書等添付様式 (継続添付用)

年月日	令和5年1月29日	整理番号	
項目	事務所費		

目的・内容等

領収書等添付欄 ※重ならないように貼付してください。

水道料金・下水道使用料 納入通知書兼領収書

Water-sewage bill (including receipt)

244-0003

戸塚区戸塚町3875

郵便区内特別

お客様番号

区(管区)柱番号
501400408

使用年月分

4年12月~ 5年 1月 納期限 Due date

口径 13mm 令和 5年 2月 1日

今回指針 m ³	前回指針 m ³	据替水量等 m ³	使用水量 m ³
135	129		6

水道料金 円	下水道使用料 円	合計金額 円
*1874	*1386	*3260
*170	*126	*296

内は、消費税及び地方消費税相当額で内数です。

日本共産党横浜西南地区委員会 様



4107-0112-012677#24400-000002

この料金は、次の場所で使用されたものです。

保土ヶ谷区上星川二丁目1-13
日本共産党事務所

今回検針日 令和 5年 1月 11日

前回検針日 令和 4年 11月 9日

用途 一般用 下水 処理区域

前年同期使用水量 6 m³

(取扱事業所)

横浜市水道局 中村水道事務所

〒232-0033

横浜市南区中村町4-305

(お問い合わせ先)

お客さまサービスセンター

TEL 045-847-6262

小林 彰 様

右の料金を納期限までに裏面に記載の納入場所へお支払いください。

令和 5年 1月 12日

横浜市水道事業管理者
水道局長

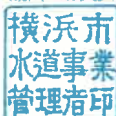

(ご注意) 領収日付印のないもの及び金額を訂正したものは無効です。

Note: Invalid without date stamp or if there is any alteration to the amount paid. (納付者保管)

領収日付印



令和 4 年度 領収書等添付様式

年月日	令和5年1月30日	整理番号	
項目	事務費		
目的・内容等			
北谷（保土ヶ谷区）事務所 電話料 1月分 ¥4,650(¥9,300)			

領収書等添付

領 収 証

北 谷 眞 利 様

No. _____

金額									
				¥	9	3	0	0	0

但 保土ヶ谷事務所電話料1月分

2023年 1 月 30日 上記正に領収いたしました

日本共産党横浜西南地区委員会

取 入
印 紙

領 収 証

払込受領証
(金融機関兼用)

払込人氏名
日本共産党横浜西南地区委員会
保 TEL 様

ご請求先番号
80000001404

請求年月
2023年 1月

金額
9,300円

受取人
ソフトバンク株式会社(TS)

受領印
1/27
* * * * *
(コンビニエンスストア取納用)

日附印
銀行 支店
(銀行・コンビニーお客様渡し)

※貼りきれない場合等は継続用紙をご利用ください。

◎領収書等の金額のうち、一部を政務活動費に充当した場合は、①、②のいずれかを記入

①按分による充当	按分率	1/2 (条例の範囲内の活動と条例の範囲外の活動)	充当額	4,650 円
②経費の一部充当	充当する部分		充当額	円

(注) 1 経費を按分率により按分して充当する場合は、①欄に按分率と按分後の政務活動費充当額を記載してください。
2 按分率とは関係なく、経費の一部を充当する場合は、②欄に充当する部分と政務活動費充当額を記載してください。



令和 4 年度 領収書等添付様式

年月日	令和5年1月30日	整理番号	
項目	事務所費		
目的・内容等			
北谷（保土ヶ谷区）事務所 電気料 12月分 ¥7,065(¥14,131) 次頁参照			
領収書等添付欄 ※重ならないように貼付してください。			

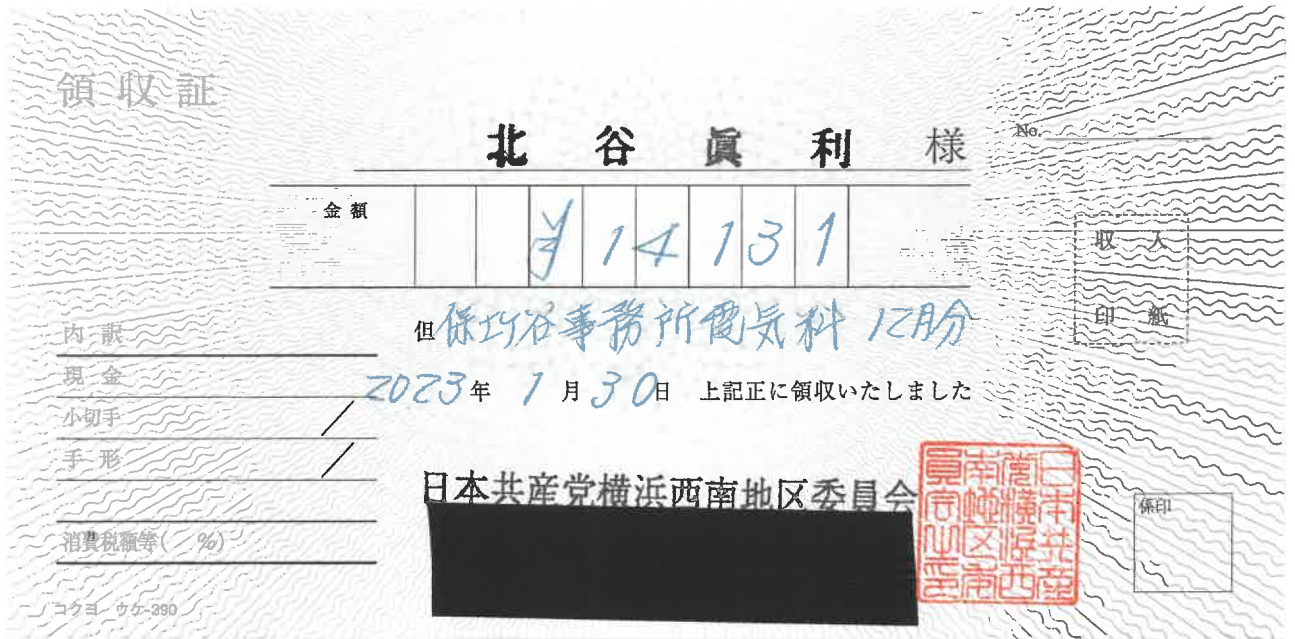

※貼りきれない場合等は継続用紙をご利用ください。

◎領収書等の金額のうち、一部を政務活動費に充当した場合は、①、②のいずれかを記入

①按分による充当	按分率	1/2 (条例の範囲内の活動と条例の範囲外の活動)	充当額	7,065 円
②経費の一部充当	充当する部分		充当額	円

(注) 1 経費を按分率により按分して充当する場合は、①欄に按分率と按分後の政務活動費充当額を記載してください。

2 按分率とは関係なく、経費の一部を充当する場合は、②欄に充当する部分と政務活動費充当額を記載してください。

① ②

令和 4 年度 領 収 書 等 添 付 様 式 (継 続 添 付 用)

年月日	令和5年1月30日	整理番号	
項目	事務所費		

目的・内容等

領収書等添付欄 ※重ならないように貼付してください。

(A) 電気料金等郵便振替払込金受領証(領収証)

口座番号	00150	9	167	加入者名	東京電力エナジーパートナー株式会社
年月分	4-12	払込金額	¥ 1 4 1 3 1	うち消費税等相当額	円 1284
ご契約戸数	50 A	ご使用量kWh	376	コード	うち精算金額 円
ご使用期間	11月24日～12月21日		ご契約変更	月 日	
ご使用契約場所	横浜市 保土ヶ谷区 上星川 2丁目 1番(地) 13号 棟 号				
お支払人氏名	キョウサントウ ヨコハマセイブ 様				
お支払期限日	1月 23日				
上記お支払期限日を過ぎた場合のお支払いは、コンビニエンス・ストアをお願いいたします。					
地区番号	22	ご契約種別	従量電灯B		
お客さま番号	15201-11301-1-00				
お問い合わせ先	0120-99-5772(代)				
東京電力エナジーパートナー株式会社 (お客さま控え)					

本領収証により集金員が収納するものではありません。

2023.1.21 印

令和 4 年度 領収書等添付様式

年月日	令和5年1月30日	整理番号	
項目	事務所費		
目的・内容等			
北谷（保土ヶ谷区）事務所 事務所駐車料 1月分 ¥7,500(¥15,000) 2台分3万円の内、1台 次頁参照			
領収書等添付欄 ※重ならないように貼付してください。			

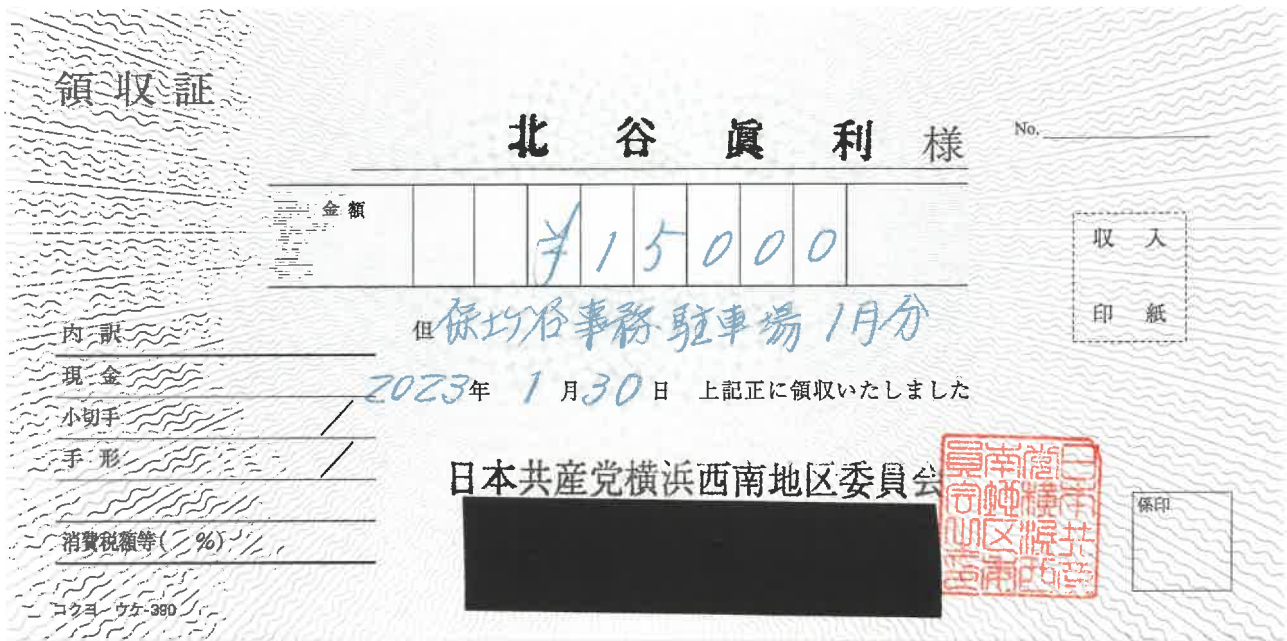

※貼りきれない場合等は継続用紙をご利用ください。

◎領収書等の金額のうち、一部を政務活動費に充当した場合は、①、②のいずれかを記入

①按分による充当	按分率	1/2 (条例の範囲内の活動と条例の範囲外の活動)	充当額	7,500 円
②経費の一部充当	充当する部分		充当額	円

(注) 1 経費を按分率により按分して充当する場合は、①欄に按分率と按分後の政務活動費充当額を記載してください。

2 按分率とは関係なく、経費の一部を充当する場合は、②欄に充当する部分と政務活動費充当額を記載してください。



令和 4 年度 領 収 書 等 添 付 様 式 (継 続 添 付 用)

年月日	令和5年1月30日	整理番号	
項目	事務所費		

目的・内容等

領収書等添付欄 ※重ならないように貼付してください。

ご利用控え  横浜銀行

- ご預金の預け入れの場合は、必ずお通帳をご利用願います。
- 銀行からカードの番号について、お問い合わせすることは絶対ありません。

区 分	機 番	処理番号	日 付
お振込	1128099	05-01-31	
銀行番号	店 番	支店名	
01380359	6162***	359	
紙 幣 枚 数	硬 貨 枚 数	金 額	
万円 五千円 二千円 千円 500円 100円 50円 10円 5円 1円			
13:58	手 取 割 (消費税率を含む) ¥550円	金 額 ¥30,000円	
お つ り	残 高		
円 *****円			

手数料のうち振込手数料 ¥550
000402



ホンキョウサントウ ヨコハマセイナンチク
インカイ 様
電話番号 045-864-1861

裏面を必ずご覧下さい

年月日	令和5年1月30日	整理番号	
項目	事務所費		
目的・内容等			
北谷（保土ヶ谷区）事務所 事務所賃貸料 1月分 ¥25,000(¥50,000) 次頁参照			
領収書等添付欄 ※重ならないように貼付してください。			

※貼りきれない場合等は継続用紙をご利用ください。

◎領収書等の金額のうち、一部を政務活動費に充当した場合は、①、②のいずれかを記入

①按分による充当	按分率	1/2 (条例の範囲内の活動と条例の範囲外の活動)	充当額	25,000 円
②経費の一部充当	充当する部分		充当額	円

(注) 1 経費を按分率により按分して充当する場合は、①欄に按分率と按分後の政務活動費充当額を記載してください。

2 按分率とは関係なく、経費の一部を充当する場合は、②欄に充当する部分と政務活動費充当額を記載してください。



令和 4 年度 領収書等添付様式 (継続添付用)

年月日	令和5年1月30日	整理番号	
項目	事務所費		

目的・内容等

領収書等添付欄 ※重ならないように貼付してください。

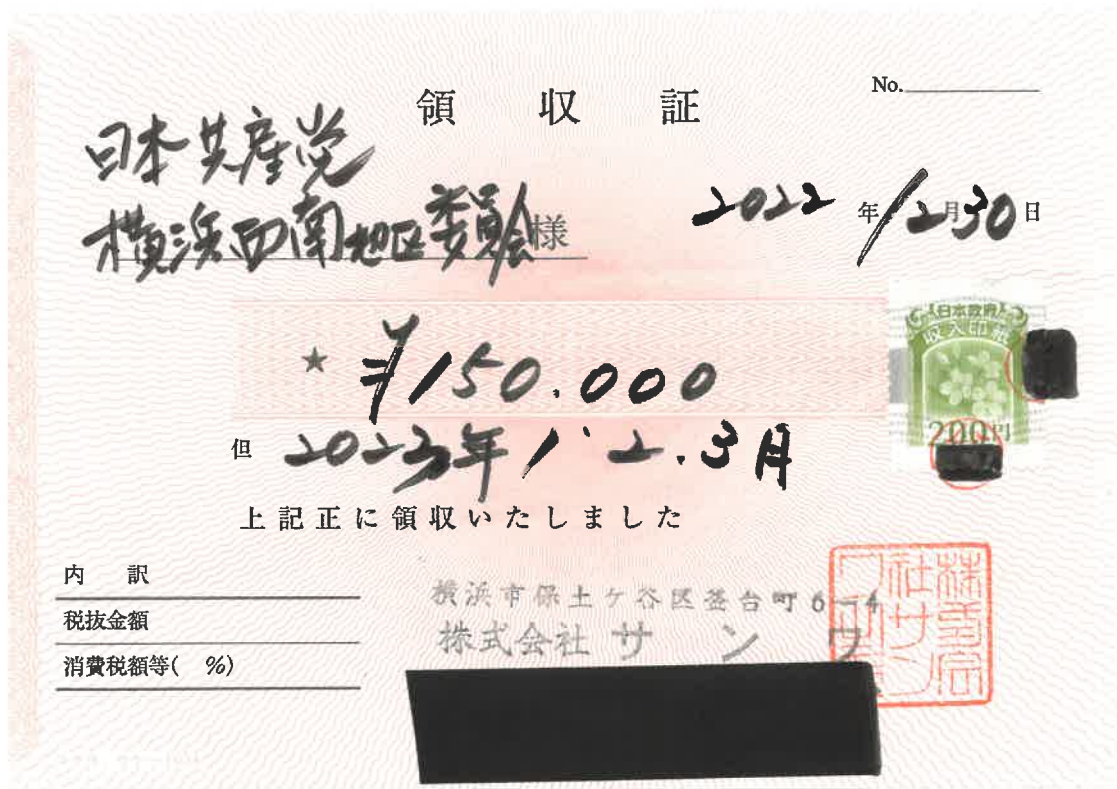

令和 4 年度 領収書等添付様式

年月日	令和5年1月30日	整理番号	
項目	資料購入費		

目的・内容等

かわじ（旭区）事務所 日刊「しんぶん赤旗」①「しんぶん赤旗」日曜版① 新かながわ①など 1月分 ¥6,752

領収書等添付様式

かわじ民夫事務所 河治民夫 様

新聞・雑誌名	部数	金額
日刊「しんぶん赤旗」	* 1	3,497
「しんぶん赤旗」日曜版	* 1	930
新かながわ	1	400
『前衛』	1	744
『月刊学習』	1	387

*印は税率8%

タガが外れた岸田内閣に対する、最大の審判は、地方選の共産党の勝利です。地方選勝利のために、ぜひ、力をお貸しください。

日本共産党発行の
しんぶん赤旗
領収書

6,752 円

2023 年 1 月分

上記の金額たしかにいただきました。
ありがとうございました。

日本共産党
横浜西南地区委員会
横浜市戸塚区戸塚町3875
TEL 045-864-1861

領収日 1/30 投者

かわじ民夫事務所 河治民夫 様

新聞・雑誌名	部数	金額
議会と自治体	1	794

*印は税率8%

タガが外れた岸田内閣に対する、最大の審判は、地方選の共産党の勝利です。地方選勝利のために、ぜひ、力をお貸しください。

日本共産党発行の
しんぶん赤旗
領収書

円

2023 年 1 月分

上記の金額たしかにいただきました。
ありがとうございました。

日本共産党
横浜西南地区委員会
横浜市戸塚区戸塚町3875
TEL 045-864-1861

領収日 1/30 投者

※貼りきれない場合等は継続用紙をご利用ください。

◎領収書等の金額のうち、一部を政務活動費に充当した場合は、①、②のいずれかを記入

①按分による充当	按分率		充当額	円
②経費の一部充当	充当する部分		充当額	円

(注) 1 経費を按分率により按分して充当する場合は、①欄に按分率と按分後の政務活動費充当額を記載してください。

2 按分率とは関係なく、経費の一部を充当する場合は、②欄に充当する部分と政務活動費充当額を記載してください。

令和 4 年度 領収書等添付様式

年月日	令和5年1月30日	整理番号	
項目	広報費		
目的・内容等			
「こんにちは かわじ 民夫です」(市政報告)印刷代(印刷機使用料) 1/11、1/18号 1/25号 各3,000枚 ¥29700			
領収書等添付欄 ※重ならないように貼付してください。			

領 収 証

2023年 / 月30日

かわじ 民夫 様

¥ 29,700-

但し「こんにちは かわじ 民夫です」印刷代1/11、18、25号(印刷代)
上記の金額を領収いたしました

日本共産党横浜西南地区委員会



※貼りきれない場合等は継続用紙をご利用ください。

◎領収書等の金額のうち、一部を政務活動費に充当した場合は、①、②のいずれかを記入

①按分による充当	按分率		充当額	円
②経費の一部充当	充当する部分		充当額	円

(注) 1 経費を按分率により按分して充当する場合は、①欄に按分率と按分後の政務活動費充当額を記載してください。

2 按分率とは関係なく、経費の一部を充当する場合は、②欄に充当する部分と政務活動費充当額を記載してください。



令和 4 年度 領収書等添付様式

年月日	令和5年1月30日	整理番号	
項目	事務所費		

目的・内容等

かわじ（旭区）事務所 水道料 ¥1,637(¥3,275)

領収書等添付欄 ※重ならないように貼付してください。

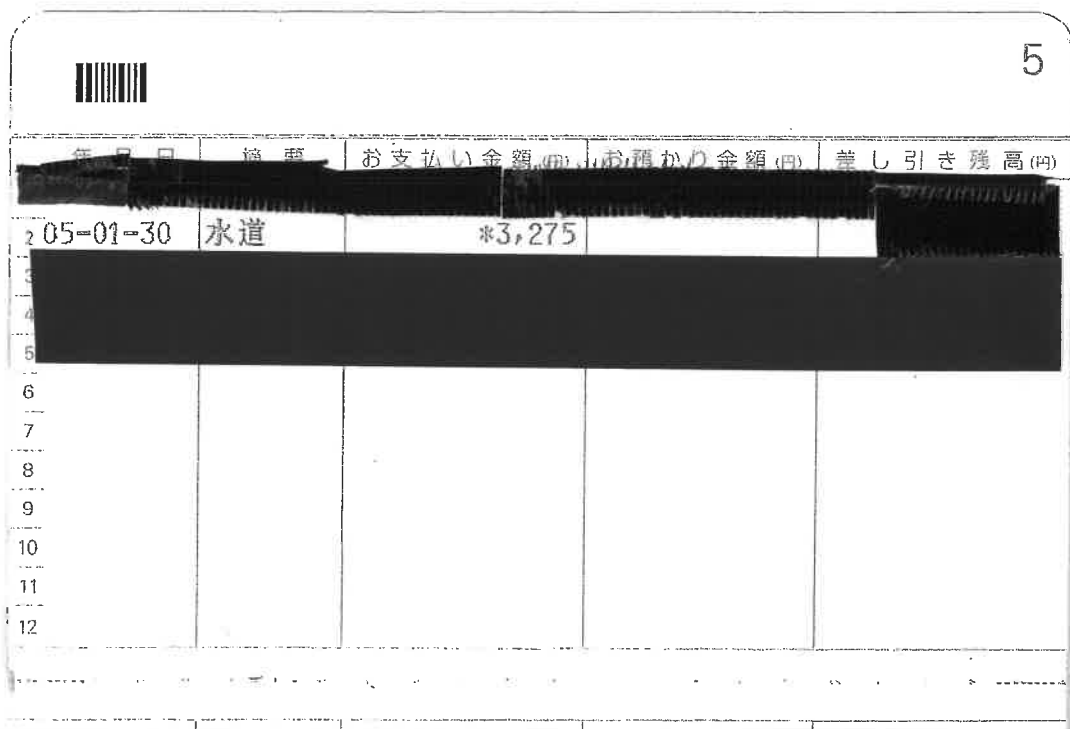

※貼りきれない場合等は継続用紙をご利用ください。

◎領収書等の金額のうち、一部を政務活動費に充当した場合は、①、②のいずれかを記入

①按分による充当	按分率	1/2 (条例の範囲内の活動と条例の範囲外の活動)	充当額	1,637 円
②経費の一部充当	充当する部分		充当額	円

(注) 1 経費を按分率により按分して充当する場合は、①欄に按分率と按分後の政務活動費充当額を記載してください。

2 按分率とは関係なく、経費の一部を充当する場合は、②欄に充当する部分と政務活動費充当額を記載してください。



令和 4 年度 領収書等添付様式

年月日	令和5年1月30日	整理番号	
項目	事務所費		
目的・内容等			
あらき 由美子 (南区)事務所 賃貸料 1月分 ¥50,000 (¥166,690)			

領収書等添付欄 ※重要な

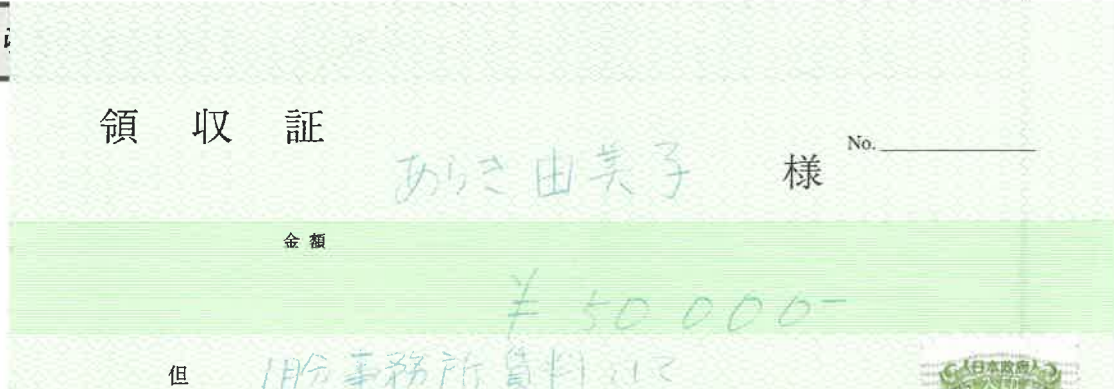

ご利用控え

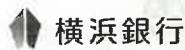

○ご預金の預け入れの場合は、必ずお通帳をご利用願います。
○銀行からカードの暗号について、お問い合わせすることは絶対ありません。

区分	機番	処理番号	日付
お振込	2653779	05-01-30	
銀行番号	店番	取扱店番	
01380314	1363***	310	
万円	五千円	千円	500円 100円 50円 10円 5円 1円
10:20	手数料 (消費税等を含む) ¥550円	金額	¥166,690円
おつり	残高		
円 *****円			
手数料のうち振込手数料 ¥550			
000071			
ニホンキョウサントウヨコハマチユウオウチク イソカイ 様 電話番号 044-888-3280			

裏面を必ずご覧下さい

2023 年 1 月 30 日 上記正に領収いたしました

日本共産党横浜中央地区委員会



※貼りきれない場合等は継続用紙をご利用ください。

◎領収書等の金額のうち、一部を政務活動費に充当した場合は、①、②のいずれかを記入

①按分による充当	按分率		充当額	円
②経費の一部充当	充当する部分	団の規定により	充当額	50,000 円

(注) 1 経費を按分率により按分して充当する場合は、①欄に按分率と按分後の政務活動費充当額を記載してください。

2 按分率とは関係なく、経費の一部を充当する場合は、②欄に充当する部分と政務活動費充当額を記載してください。



令和 4 年度 領収書等添付様式

年月日	令和5年1月30日	整理番号	
項目	事務所費		
目的・内容等			
みわ 智恵美 (港南区)事務所 賃貸料 1月分 ¥50,000 (¥120,000)			

領収書等添付欄 ※重なる

領 収 証

No. _____

みわ 智恵美 様

金額

¥50,000-

但

1月分事務所賃貸料

2023 年 1 月 30 日 上記正に領収いたしました

尺
金
目
録
等 (%)

日本共産党横浜中央地区委員会



ご利用控え

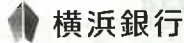

○ご預金の預け入れの場合は、必ずお通帳をご利用願います。
○銀行からカードの暗号について、お問い合わせすることは絶対ありません。

区分	機番	処理番号	日付
お振込	2653783	05-01-30	
銀行番号	店番	取扱店番	
01380314	1363***	310	
紙幣枚数	硬貨枚数	金額	
万円 五千円 二千円 千円 500円 100円 50円 10円 5円 1円		¥120,000円	
手数料 (消費形等を含む)	金額		
10:21	¥550円		
おつり	残高		
円	*****円		
手数料のうち振込手数料		¥550	
		000072	
様			
ニホンキョウサントウヨコハマチユウオウチク			
イソカイ 様			
電話番号 044-888-3280			

裏面を必ずご覧下さい

※貼りきれない場合等は継続用紙をご利用ください。

◎領収書等の金額のうち、一部を政務活動費に充当した場合は、①、②のいずれかを記入

①按分による充当	按分率		充当額	円
②経費の一部充当	充当する部分	団の規定により	充当額	50,000 円

(注) 1 経費を按分率により按分して充当する場合は、①欄に按分率と按分後の政務活動費充当額を記載してください。

2 按分率とは関係なく、経費の一部を充当する場合は、②欄に充当する部分と政務活動費充当額を記載してください。



令和 4 年度 領収書等添付様式

年月日	令和5年1月31日	整理番号	
項目	人件費		
目的・内容等			
政務活動員3人 12月社会保険料 事業主負担¥359,980 (¥711,540) 次頁参照			
領収書等添付欄 ※重ならないように貼付してください。			

保険料納入告知額・領収済額通知書

3756

あなたの本月分保険料額は下記のとおりです。

なお、納入告知書を指定の金融機関に送付しましたから、指定振替日（納付期限）前日までに口座残高の確認をお願いします。

下記の金額を指定の金融機関から口座振替により受領しました。

事業所整理記号	21ニワエ	事業所番号	43879
納付目的年月	令和 5 年 1 月	納付期限	令和 5 年 2 月 28 日
健康勘定	厚生年金勘定	子ども・子育て支援勘定	
健康保険料	厚生年金保険料	子ども・子育て拠出金	
91,920	146,400	2,880	
合計額	¥241,200 円		

令和 4 年 12 月 分 保 険 料	領収日	令和 5 年 1 月 31 日
健康勘定	厚生年金勘定	子ども・子育て支援勘定
健康保険料	厚生年金保険料	子ども・子育て拠出金
271,164	431,880	8,496
合計額	¥711,540 円	

令和 5 年 2 月 16 日

歳入徴収官



厚生労働省年金局事業管理課長
(日本年金機構 横浜中 年金事務所)

231-0005 横浜市 中区 本町
6-50-10 市役所内

日本共産党横浜市議員団事務局
荒木由美子 様

02/02 14051947

(裏面へつづく)

※貼りきれない場合等は継続用紙をご利用ください。

◎領収書等の金額のうち、一部を政務活動費に充当した場合は、①、②のいずれかを記入

①按分による充当	按分率		充当額	円
②経費の一部充当	充当する部分	事業主負担分として	充当額	359,980 円

(注) 1 経費を按分率により按分して充当する場合は、①欄に按分率と按分後の政務活動費充当額を記載してください。

2 按分率とは関係なく、経費の一部を充当する場合は、②欄に充当する部分と政務活動費充当額を記載してください。



令和 4 年度 領収書等添付様式 (継続添付用)

年月日	令和5年1月31日	整理番号	
-----	-----------	------	--

項目	人件費		
----	-----	--	--

目的・内容等

領収書等添付欄 ※重ならないように貼付してください。

2023年1月4日引き落とし(12月分)

社会保険料(政務活動員 本人負担分 3名分合計)

健康保険料	厚生年金保険料	合計
44,104	70,180	114,284
46,534	74,115	120,649
44,983	71,644	116,627
135,621	215,939	351,560

社会保険料(事業主負担分)

請求額合計 (通知表の合計数値)	各自負担合計	合計(事業主負担分)
711,540	351,560	359,980

令和 4 年度 領収書等添付様式

年月日	令和5年1月31日	整理番号	
項目	事務費		
目的・内容等			
団議員室 電話サービスプラン料金(KDDI) ¥224			
領収書等添付欄 ※重ならないように貼付してください。			

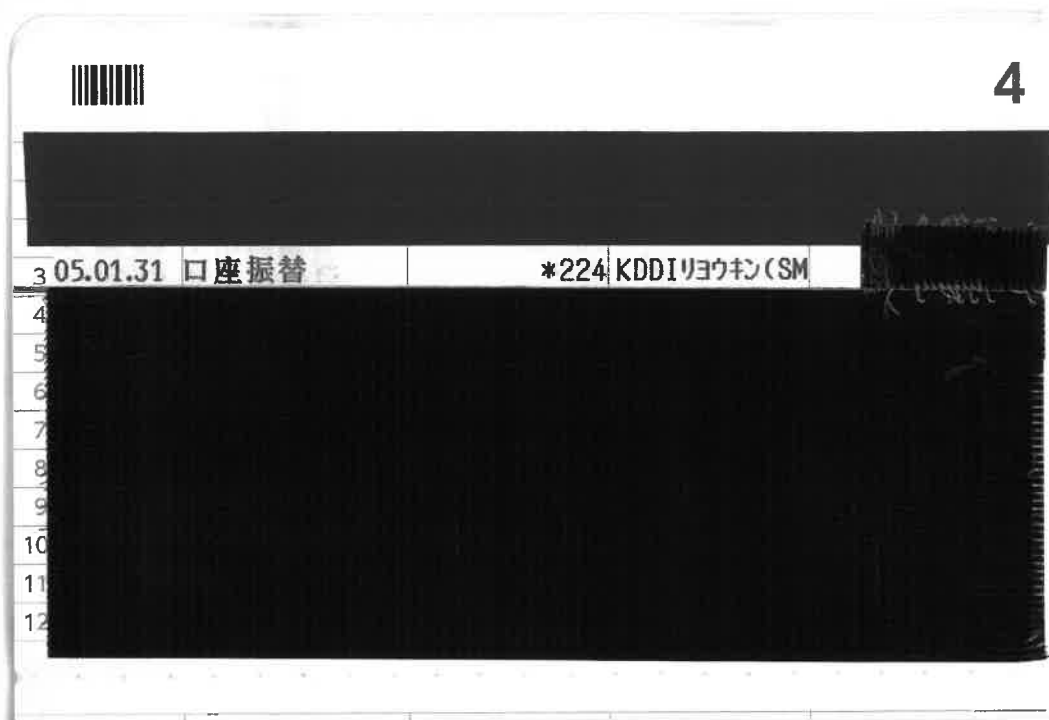

※貼りきれない場合等は継続用紙をご利用ください。

◎領収書等の金額のうち、一部を政務活動費に充当した場合は、①、②のいずれかを記入

①按分による充当	按分率		充当額	円
②経費の一部充当	充当する部分		充当額	円

(注) 1 経費を按分率により按分して充当する場合は、①欄に按分率と按分後の政務活動費充当額を記載してください。
 2 按分率とは関係なく、経費の一部を充当する場合は、②欄に充当する部分と政務活動費充当額を記載してください。 (✓) (✓)

令和 4 年度 領収書等添付様式

年月日	令和5年1月31日	整理番号	
項目	資料購入費		
目的・内容等			
岩崎（戸塚区）事務所 朝日新聞購読料 1月分 ¥4,400			
領収書等添付欄 ※重ならないように貼付してください。			

ASA 朝日新聞サービスアンカー 照会番号 9区 71番 7127 **領 収 証**

岩崎 ひろし様 令5年 1月分

K 509-1

銘 柄	部数	金額
朝日新聞セット ※	1	4,400

合計金額 4,400円
8%消費税 4,400円(円消費税 320円)

上記金額正に領収致しました。
 2023年 1月 31日

※軽減税率対象 値引き 円

お知らせ 購読料のお支払いは口座振替又はクレジット払いが便利です。

朝日・日経・東京・神奈川・取扱店
戸塚新聞販売株式会社
 横浜市戸塚区舞岡町752-2
 フリーダイヤル 0120-775717

※貼りきれない場合等は継続用紙をご利用ください。

◎領収書等の金額のうち、一部を政務活動費に充当した場合は、①、②のいずれかを記入

①按分による充当	按分率		充当額	円
②経費の一部充当	充当する部分		充当額	円

(注) 1 経費を按分率により按分して充当する場合は、①欄に按分率と按分後の政務活動費充当額を記載してください。

2 按分率とは関係なく、経費の一部を充当する場合は、②欄に充当する部分と政務活動費充当額を記載してください。



令和 4 年度 領収書等添付様式

年月日	令和5年1月31日	整理番号	
項目	資料購入費		
目的・内容等			
岩崎（戸塚区）事務所 神奈川新聞購読料 1月分 ¥3,189			
領収書等添付欄 ※重ならないように貼付してください。			

ASA 朝日新聞サービスセンター 9区 72番	照会番号 11245	領 収 証	
岩崎ひろし事務所様 令 5 年 1 月分			
K	509		
銘 柄	部数	金額	合計金額
神奈川新聞 ※	1	3,189	3,189円
※軽減税率対象 値引き		円	2023年 / 月 / 日
お知らせ 購読料のお支払いは口座振替又はクレジット払いが便利です。		朝日・日経・東京・神奈川・取扱店 戸塚新聞販売株式会社 横浜市戸塚区舞岡町752-2 フリーダイヤル 0120-775717	

※貼りきれない場合等は継続用紙をご利用ください。

◎領収書等の金額のうち、一部を政務活動費に充当した場合は、①、②のいずれかを記入

①按分による充当	按分率		充当額	円
②経費の一部充当	充当する部分		充当額	円

(注) 1 経費を按分率により按分して充当する場合は、①欄に按分率と按分後の政務活動費充当額を記載してください。

2 按分率とは関係なく、経費の一部を充当する場合は、②欄に充当する部分と政務活動費充当額を記載してください。



令和 4 年度 領収書等添付様式

年月日	令和5年1月31日	整理番号	
項目	広報費		
目的・内容等			
「こんにちは 岩崎ひろしです」(市政報告)印刷代(印刷機使用料)1/11、12号 1/25号 各5,000枚 ¥28,285 (¥49,800)			
領収書等添付欄 ※重ならないように貼付してください。			



※貼りきれない場合等は継続用紙をご利用ください。

◎領収書等の金額のうち、一部を政務活動費に充当した場合は、①、②のいずれかを記入

①按分による充当	按分率		充当額	円
②経費の一部充当	充当する部分	団設定の事務所費・事務費等上限5万円 に対しての充当として計上	充当額	28,285円

(注) 1 経費を按分率により按分して充当する場合は、①欄に按分率と按分後の政務活動費充当額を記載してください。

2 按分率とは関係なく、経費の一部を充当する場合は、②欄に充当する部分と政務活動費充当額を記載してください。

✓ ✓

令和 4 年度 領収書等添付様式

年月日	令和5年1月31日	整理番号	
項目	事務費		

目的・内容等

かわじ（旭区）事務所 電話料 1月分 ¥6,596(¥13,193)

領収書等添付欄 ※重ならないように貼付してください。

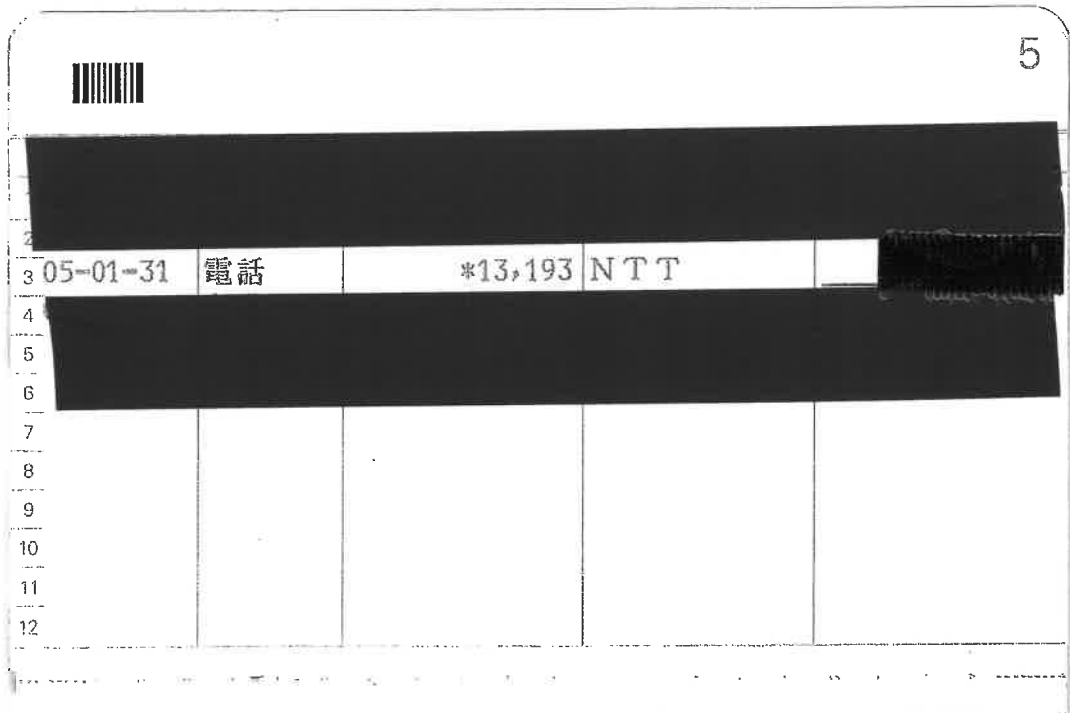

※貼りきれない場合等は継続用紙をご利用ください。

◎領収書等の金額のうち、一部を政務活動費に充当した場合は、①、②のいずれかを記入

①按分による充当	按分率	1/2 (条例の範囲内の活動と条例の範囲外の活動)	充当額	6,596 円
②経費の一部充当	充当する部分		充当額	円

(注) 1 経費を按分率により按分して充当する場合は、①欄に按分率と按分後の政務活動費充当額を記載してください。

2 按分率とは関係なく、経費の一部を充当する場合は、②欄に充当する部分と政務活動費充当額を記載してください。

