

年月日	令和5年2月1日	整理番号	
項目	広報費		
目的・内容等			
市政報告「こんにちは23年1月号」B4版作成、印刷費 ¥2,220,910（15区分作成の内、表面現職議員7区（南・港南・旭・保土ヶ谷・港北・神奈川・鶴見）裏面（12月議会報告）15区分 ¥3,028,514（振込手数料含む）			
領収書等添付欄 ※重ならないように貼付してください。			
※貼りきれない場合等は継続用紙をご利用ください。			

◎領収書等の金額のうち、一部を政務活動費に充当した場合は、①、②のいずれかを記入

①按分による充当	按分率		充当額	円
②経費の一部充当	充当する部分	表面7区+裏面15区政務活動分として	充当額	2,220,910 円

(注) 1 経費を按分率により按分して充当する場合は、①欄に按分率と按分後の政務活動費充当額を記載してください。

2 按分率とは関係なく、経費の一部を充当する場合は、②欄に充当する部分と政務活動費充当額を記載してください。

(V) (V)

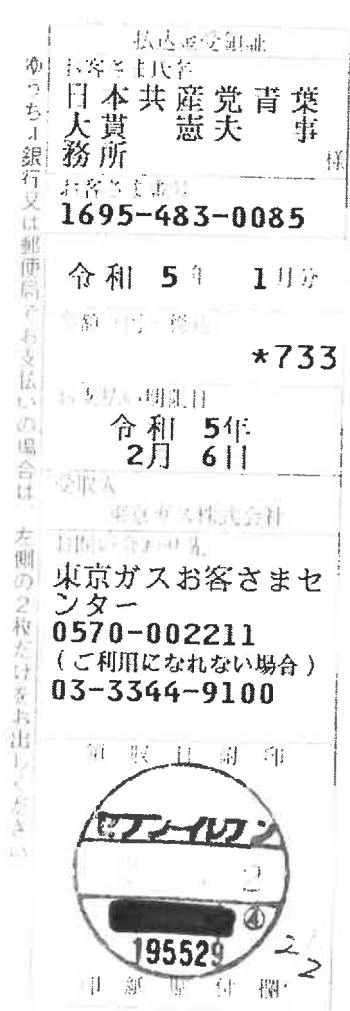
年月日	令和5年2月2日	整理番号	
項目	事務所費		
目的・内容等			
大貫（青葉区）事務所 ガス料金 1月分 ¥366（¥733）			
領収書等添付欄 ※重ならないように			
			
※貼りきれない場合等は継続用紙をご利用ください。			

◎領収書等の金額のうち、一部を政務活動費に充当した場合は、①、②のいずれかを記入

①按分による充当	按分率	1/2（条例の範囲内の活動と条例の範囲外の活動）	充当額	366 円
②経費の一部充当	充当する部分		充当額	円

(注) 1 経費を按分率により按分して充当する場合は、①欄に按分率と按分後の政務活動費充当額を記載してください。

2 按分率とは関係なく、経費の一部を充当する場合は、②欄に充当する部分と政務活動費充当額を記載してください。

(V) (V)

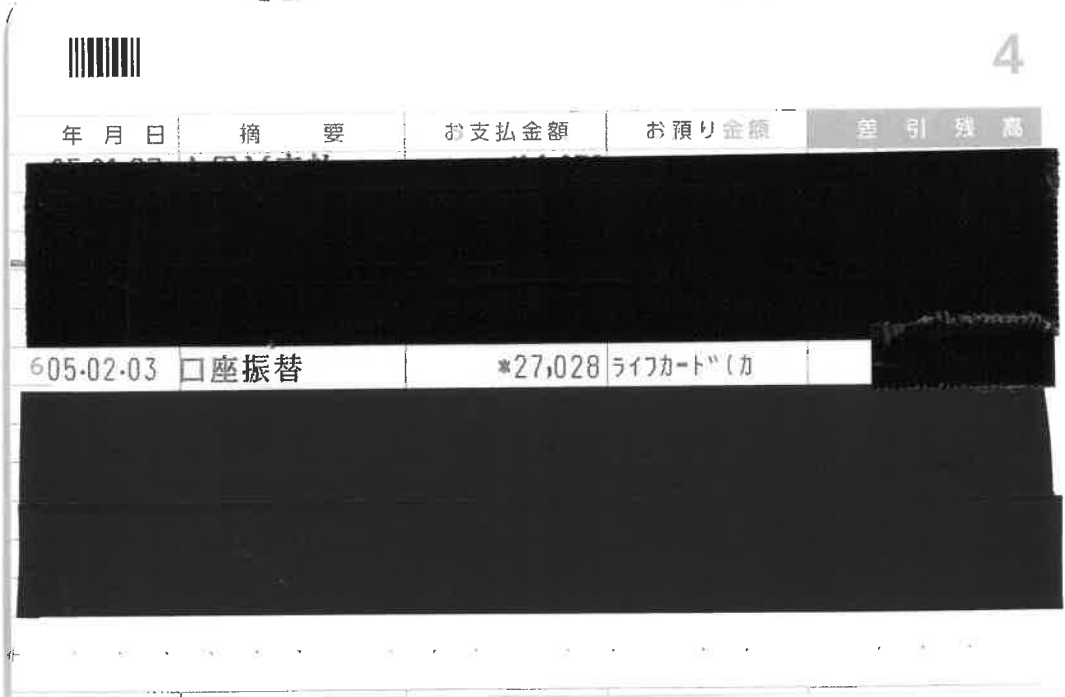
年月日	令和5年2月3日	整理番号	
項目	広報費		
目的・内容等			
12/21オンラインシンポ「温暖化対策の進め方」への市議団のフェイスブック広告掲載料（9日間） ¥26,528 ※クレジット払い 次頁参照			
領収書等添付欄 ※重ならないように貼付してください。			
			
※貼りきれない場合等は継続用紙をご利用ください。			

◎領収書等の金額のうち、一部を政務活動費に充当した場合は、①、②のいずれかを記入

①按分による充当	按分率		充当額	円
②経費の一部充当	充当する部分		充当額	26,528 円

(注) 1 経費を按分率により按分して充当する場合は、①欄に按分率と按分後の政務活動費充当額を記載してください。

2 按分率とは関係なく、経費の一部を充当する場合は、②欄に充当する部分と政務活動費充当額を記載してください。

(✓) (✓)

年月日	令和5年2月3日	整理番号	
-----	----------	------	--

項目	事務費
----	-----

目的・内容等

団議員室 印刷機 リース料 ¥49,140

領収書等添付欄 ※重ならないように貼付してください。

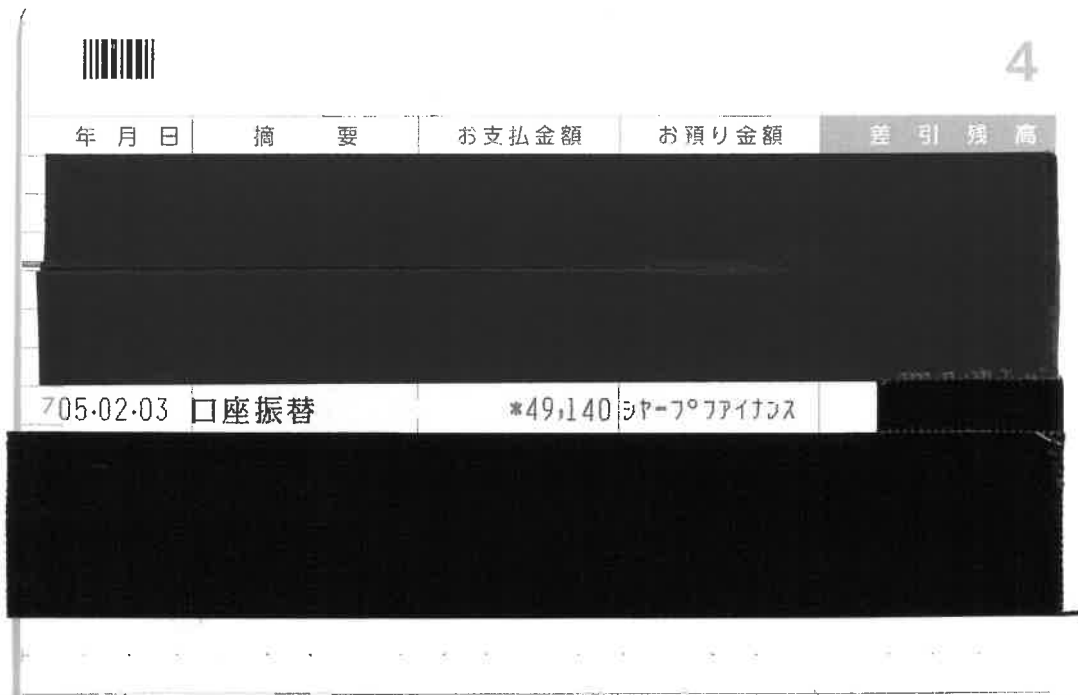

※貼りきれない場合等は継続用紙をご利用ください。

◎領収書等の金額のうち、一部を政務活動費に充当した場合は、①、②のいずれかを記入

①按分による充当	按分率		充当額	円
②経費の一部充当	充当する部分		充当額	円

(注) 1 経費を按分率により按分して充当する場合は、①欄に按分率と按分後の政務活動費充当額を記載してください。

2 按分率とは関係なく、経費の一部を充当する場合は、②欄に充当する部分と政務活動費充当額を記載してください。

① ②

年月日	令和5年2月6日	整理番号	
項目	事務所費		
目的・内容等			
岩崎（戸塚区）事務所 水道料金 12-1月分 ¥2,198 (¥8,794)			
領収書等添付欄 ※重ならないように貼付してください。			

水道料金・下水道使用料 納入通知書兼領収書

Water-sewage bill (including receipt)

244-0816

郵便区内特別

戸塚区上倉田町509-1

岩崎 廣 様

4107-0116-013754#24400-000410

この料金は、次の場所で使用されたものです。
戸塚区上倉田町509-1

右の料金を納期限までに裏面に記載の納入場所へお支払いください。

令和 5 年 1 月 16 日

横浜市水道事業管理者
水道局長

(ご注意) 領収日付印のないもの及び金額を訂正したものは無効です。
Note: Invalid without date stamp or if there is any alteration to the amount paid.



お客様番号 901702732
区 管区 柱番号

使用年月分 4年12月~ 5年 1月 納期限 Due date

□径 13 mm 令和 5 年 2 月 6 日
今回指針 m³ 前回指針 m³ 据替水量等 m³ 使用水量 m³
813 777 36

水道料金 円	下水道使用料 円	合計金額 円
*5244	*3550	*8794
*476	*322	*798

今回検針日 令和 5 年 1 月 13 日
前回検針日 令和 4 年 11 月 15 日
用途 一般用 下水 処理区域
前年同期使用水量 45 m³

※内は、消費税及び地方消費税相当額に別記されています。

(取扱事業所)

横浜市水道局 戸塚水道事務所
〒244-0816
横浜市戸塚区上倉田町418
(お問い合わせ先)
お客さまサービスセンター
Tel. 045-847-6262

領収日付印



※貼りきれない場合等は継続用紙をご利用ください。

◎領収書等の金額のうち、一部を政務活動費に充当した場合は、①、②のいずれかを記入

①按分による充当	按分率	1/4 (条例の範囲内の活動と条例の範囲外の活動 (含私用))	充当額	2,198 円
②経費の一部充当	充当する部分		充当額	円

(注) 1 経費を按分率により按分して充当する場合は、①欄に按分率と按分後の政務活動費充当額を記載してください。

2 按分率とは関係なく、経費の一部を充当する場合は、②欄に充当する部分と政務活動費充当額を記載してください。



令和 4 年度 領収書等添付様式

年月日	令和5年2月6日	整理番号	
項目	事務所費		
目的・内容等			
岩崎（戸塚区）事務所 電気料金 1月分 ¥2,795 （¥11,183）			

領収書等添付欄 ※重ならないように貼付してください。

(A)電気料金等郵便振替払込金受領証(領収証)

口座番号	00150-9-167	加入者名	東京電力エナジーパートナー株式会社
年月分	5-1	払込金額	¥11183
うち消費税等相当額		円	1016
ご契約	戸数	ご使用量kWh	コード
10kVA		260	
ご使用期間	12月15日～	1月16日	ご契約変更
お名前変更	月	日	
ご使用場所	横浜市 戸塚区 上倉田町 509番(地) 1号 棟 号		
ご契約名	イワサキ ヒロシ 様		
お支払人氏名	イワサキ ヒロシ 様		
お支払期限日	2月16日		
上記お支払期限日を過ぎた場合のお支払いは、コンビニエンス・ストアをお願いいたします。			
地区番号	15	ご契約種別	従量電灯C
お客さま番号	06800-02852-5-00		
お問い合わせ先	0120-995-001(代)		
東京電力エナジーパートナー株式会社 (お客さま控え)			

本領収証により集金員が収納することはありません。

日 附 印
20157 7/6
23 2.06

※貼りきれない場合等は継続用紙をご利用ください。

◎領収書等の金額のうち、一部を政務活動費に充当した場合は、①、②のいずれかを記入

①按分による充当	按分率	1/4 (条例の範囲内の活動と条例の範囲外の活動(含私用))	充当額	2,795 円
②経費の一部充当	充当する部分		充当額	円

(注) 1 経費を按分率により按分して充当する場合は、①欄に按分率と按分後の政務活動費充当額を記載してください。

2 按分率とは関係なく、経費の一部を充当する場合は、②欄に充当する部分と政務活動費充当額を記載してください。

① ②

年月日	令和5年2月6日	整理番号	
項目	事務所費		
目的・内容等			
岩崎（戸塚区）事務所 ガス料金 1月分 ¥3,253 (¥13,015)			

領収書等添付欄 ※重ならないように貼付してください。

金融機関またはコンビニエンスストアにてお支払いの場合、左側の2票だけをお出しください。

(A) ガス料金等領収証

毎度東京ガスをご利用いただきありがとうございます。

5年 1月分 ご使用量のお知らせ

岩崎 廣 様

請求金額 13,015円

お支払い期限日 5年 2月13日

お客さま番号 1504-645-1090

検針月日(日数) 1月12日(35日)

ご使用期間 12月 9日～ 1月12日

ガスご使用量 60 m³

今回指示数 3959

前回指示数 3899

メーター番号 167-210-793

次回検針予定日 2月 7日

前年同月使用量 61m³(34日)

前月使用量 31m³(29日)

請求金額 13,015円

(内消費税等) 1,183円

ガス基本料金 1,056.00円

ガス従量料金 11,959.80円

検針員 吉原 智恵

収入印紙貼付欄

受領日附印 3/6

(お客さま控)

供給地点特定番号 001-0001-5046-4510-90

地区 13A 45マガジュール

ご契約種別 一般契約

当月適用単位料金B表 199.33円/m³

翌月適用単位料金

A表: (0m³～ 20m³) 193.80円/m³

B表: (21m³～ 80m³) 178.95円/m³

C表: (81m³～ 200m³) 176.75円/m³

D表: (201m³～ 500m³) 173.45円/m³

E表: (501m³～ 800m³) 164.65円/m³

F表: (801m³～) 156.95円/m³

東京ガス株式会社

○料金・お引越し等のご連絡先

受付時間(月～土:9時～19時・日祝:9時～17時)

東京ガスお客さまセンター

0570-002211

(ご利用になれない場合) 03-3344-9100

○ガスもれ時ご連絡先(24時間) 0570-002299

○ガス機器修理等のご連絡先

受付時間(月～土:9時～19時・日祝:9時～17時)

東京ガスライフパル横浜戸塚

0570-666-854

※貼りきれない場合等は継続用紙をご利用ください。

◎領収書等の金額のうち、一部を政務活動費に充当した場合は、①、②のいずれかを記入

①按分による充当	按分率	1/4 (条例の範囲内の活動と条例の範囲外の活動(含私用))	充当額	3,253 円
②経費の一部充当	充当する部分		充当額	円

(注) 1 経費を按分率により按分して充当する場合は、①欄に按分率と按分後の政務活動費充当額を記載してください。

2 按分率とは関係なく、経費の一部を充当する場合は、②欄に充当する部分と政務活動費充当額を記載してください。



年月日	令和5年2月6日	整理番号	
-----	----------	------	--

項目	広報費
----	-----

目的・内容等

市政ニュース「こんにちは 1月24日号」 B4版作成、印刷代 ¥1,163,231 (10区の内、現職議員(南・港南・旭・保土ヶ谷・港北・神奈川・鶴見)の政務分

請求額 ¥1661,759+振込料 ¥220

領収書等添付欄 ※重ならないように貼付してください。

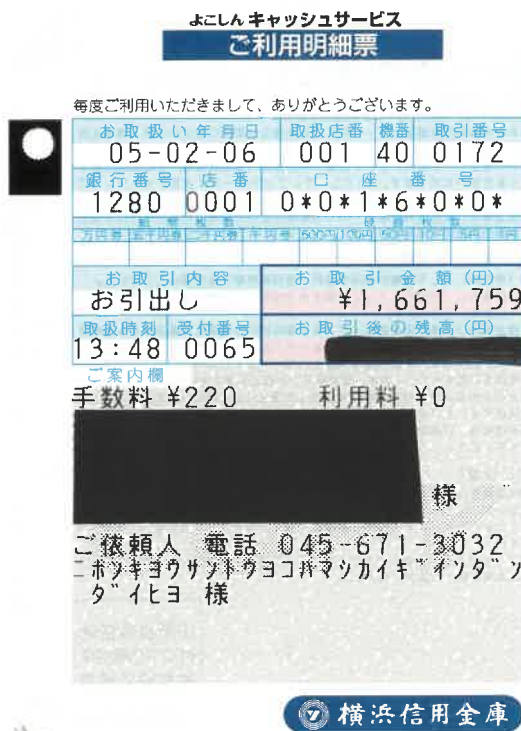

※貼りきれない場合等は継続用紙をご利用ください。

◎領収書等の金額のうち、一部を政務活動費に充当した場合は、①、②のいずれかを記入

①按分による充当	按分率	充当額	円
②経費の一部充当	充当する部分	政務活動分のみ計上	充当額 1,163,231 円

(注) 1 経費を按分率により按分して充当する場合は、①欄に按分率と按分後の政務活動費充当額を記載してください。

2 按分率とは関係なく、経費の一部を充当する場合は、②欄に充当する部分と政務活動費充当額を記載してください。

① ②

年月日	令和5年2月6日	整理番号	
項目	事務所費		

目的・内容等

岩崎（戸塚区）事務所 電気料金 1月分 ¥6,540 （¥26,160）

領収書等添付欄 ※重ならないように貼付してください。

(A)電気料金等郵便振替払込金受領証(領収証)

口座番号	00150-9-167	加入者名	東京電力エナジーパートナー株式会社
年月分	5-1	払込金額	¥26160
		うち消費税等相当額	2378
ご契約戸数	7 kW	ご使用量kWh	90 767
		コード	うち精算金額
ご使用期間		12月15日～	1月16日
		ご契約変更	月 日
ご使用契約場所	横浜市 戸塚区 上倉田町 509 番(地) 1 号 棟 号		
お支払人氏名	イワサキ ヒロシ 様		
お支払期限日	2月 16日		
上記お支払期限日を過ぎた場合のお支払いは、コンビニエンス・ストアをお願いいたします。			
地区番号	15	ご契約種別	低圧電力
お客さま番号	06800-02852-7-00		
お問い合わせ先	0120-995-001(代)		
東京電力エナジーパートナー株式会社			(お客さま控え)

本領収証により集金員が収納することをはおりません。

日 附 印
20157
23.2.06
3/6

※貼りきれない場合等は継続用紙をご利用ください。

◎領収書等の金額のうち、一部を政務活動費に充当した場合は、①、②のいずれかを記入

①按分による充当	按分率	1/4 (条例の範囲内の活動と条例の範囲外の活動(含私用))	充当額	6,540 円
②経費の一部充当	充当する部分		充当額	円

(注) 1 経費を按分率により按分して充当する場合は、①欄に按分率と按分後の政務活動費充当額を記載してください。

2 按分率とは関係なく、経費の一部を充当する場合は、②欄に充当する部分と政務活動費充当額を記載してください。

① (✓) ② (○)

年月日	令和5年2月8日	整理番号	
項目	広聴費		
目的・内容等			
市政市民アンケート 返信受取切手代 (2/8分) ¥84			
領収書等添付欄 ※重ならないように貼付してください。			

領収書

日本共産党横浜市会議員団議員室様

[収納金]

未納不足

¥84

課税計 ¥84

(内消費税等 ¥7)

非課税計 ¥0

△計 ¥84

□計 ¥84

お預り 現金 ¥84

〒100-8792 日本郵便株式会社
東京都千代田区大手町2-3-1
取扱日時: 2023年 2月 8日 10:44
発行No. 230208L0413 端211044641
連絡先: 横浜港郵便局
TEL: 0570-943-550

※貼りきれない場合等は継続用紙をご利用ください。

◎領収書等の金額のうち、一部を政務活動費に充当した場合は、①、②のいずれかを記入

①按分による充当	按分率	充当額	円
②経費の一部充当	充当する部分	充当額	円

(注) 1 経費を按分率により按分して充当する場合は、①欄に按分率と按分後の政務活動費充当額を記載してください。

2 按分率とは関係なく、経費の一部を充当する場合は、②欄に充当する部分と政務活動費充当額を記載してください。

① ②

年月日	令和5年2月10日	整理番号	
-----	-----------	------	--

項目	事務費
----	-----

目的・内容等

団議員室 消耗品・文具代 (ボールペン替え芯、レーザープリンタ用印刷紙 A4、100枚) ¥8,952

領収書等添付欄 ※重ならないように貼付してください。

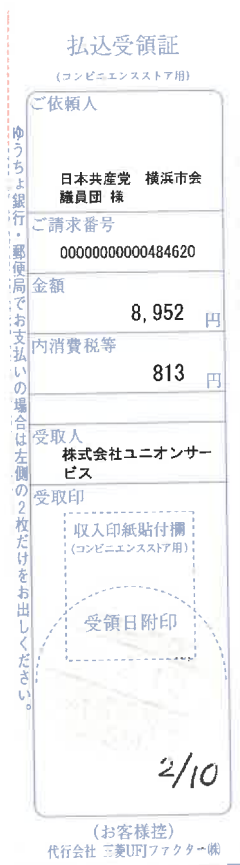

セブン-イレブン
横浜市役所店
 神奈川県横浜市中区本町6丁目50番地10
 電話：045-663-9711 レジ#3
 2023年02月10日(金) 11:42 責027
 公共料金・インターネットショッピング等の
 受付明細は下記のとおりです。
 収納代行三菱UFJファクター 1件
 計 1件

※貼りきれない場合等は継続用紙をご利用ください。

◎領収書等の金額のうち、一部を政務活動費に充当した場合は、①、②のいずれかを記入

①按分による充当	按分率		充当額	円
②経費の一部充当	充当する部分		充当額	円

(注) 1 経費を按分率により按分して充当する場合は、①欄に按分率と按分後の政務活動費充当額を記載してください。
 2 按分率とは関係なく、経費の一部を充当する場合は、②欄に充当する部分と政務活動費充当額を記載してください。



年月日	令和5年2月10日	整理番号	
項目	広報費		
目的・内容等			
タウンニュース南区（あらかき） 2/2号 市政報告掲載料 ¥214,500（振込手数料 ¥550含む）			
領収書等添付欄 ※重ならないように貼付してください。			



※貼りきれない場合等は継続用紙をご利用ください。

◎領収書等の金額のうち、一部を政務活動費に充当した場合は、①、②のいずれかを記入

①按分による充当	按分率		充当額	円
②経費の一部充当	充当する部分		充当額	円

(注) 1 経費を按分率により按分して充当する場合は、①欄に按分率と按分後の政務活動費充当額を記載してください。

2 按分率とは関係なく、経費の一部を充当する場合は、②欄に充当する部分と政務活動費充当額を記載してください。

① ②

年月日	令和5年2月10日	整理番号	
項目	広報費		
目的・内容等			
タウンニュース港北区（白井） 1/19号 市政報告掲載料 ¥214,500（振込手数料 ¥550含む）			
領収書等添付欄 ※重ならないように貼付してください。			



※貼りきれない場合等は継続用紙をご利用ください。

◎領収書等の金額のうち、一部を政務活動費に充当した場合は、①、②のいずれかを記入

①按分による充当	按分率		充当額	円
②経費の一部充当	充当する部分		充当額	円

(注) 1 経費を按分率により按分して充当する場合は、①欄に按分率と按分後の政務活動費充当額を記載してください。

2 按分率とは関係なく、経費の一部を充当する場合は、②欄に充当する部分と政務活動費充当額を記載してください。

① ✓ ② ✓

年月日	令和5年2月10日	整理番号	
項目	広報費		
目的・内容等			
タウンニュース港北区（白井） 2/2号 市政報告掲載料¥214,500（振込手数料¥550含む）			
領収書等添付欄 ※重ならないように貼付してください。			

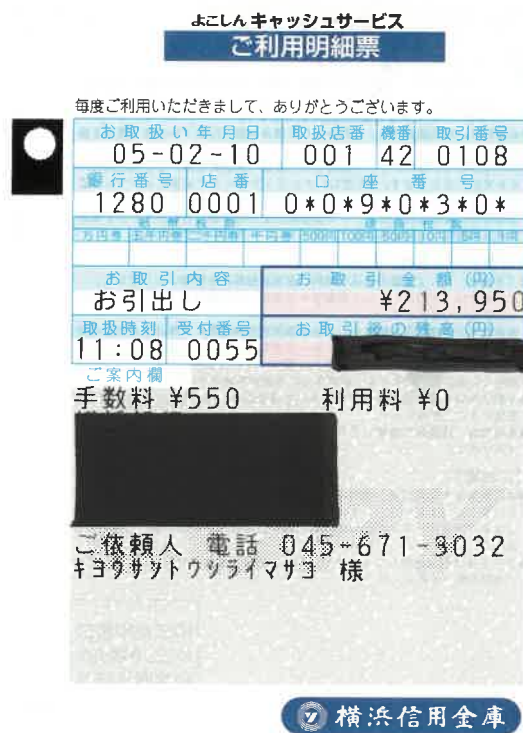

※貼りきれない場合等は継続用紙をご利用ください。

◎領収書等の金額のうち、一部を政務活動費に充当した場合は、①、②のいずれかを記入

①按分による充当	按分率		充当額	円
②経費の一部充当	充当する部分		充当額	円

(注) 1 経費を按分率により按分して充当する場合は、①欄に按分率と按分後の政務活動費充当額を記載してください。

2 按分率とは関係なく、経費の一部を充当する場合は、②欄に充当する部分と政務活動費充当額を記載してください。

① ②

年月日	令和5年2月10日	整理番号	
項目	広報費		

目的・内容等

2月2日 オンライン予算要望懇談会開催の広報用チラシ作成料 (19,370部)
¥104,404+振込料¥220

領収書等添付欄 ※重ならないように貼付してください。

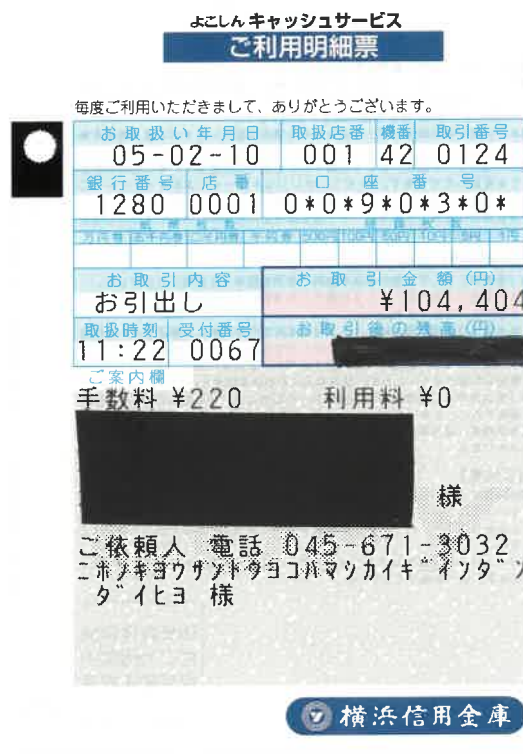

※貼りきれない場合等は継続用紙をご利用ください。

◎領収書等の金額のうち、一部を政務活動費に充当した場合は、①、②のいずれかを記入

①按分による充当	按分率	充当額	円
②経費の一部充当	充当する部分	充当額	円

(注) 1 経費を按分率により按分して充当する場合は、①欄に按分率と按分後の政務活動費充当額を記載してください。

2 按分率とは関係なく、経費の一部を充当する場合は、②欄に充当する部分と政務活動費充当額を記載してください。

① ✓ ② ✓

年月日	令和5年2月10日	整理番号	
項目	広報費		
目的・内容等			
「こんにちはあらかき由美子です」市政報告ニュース 2022年12月特別号 作成料 (29,100部) ¥153,648+振込料¥220			
領収書等添付欄 ※重ならないように貼付してください。			

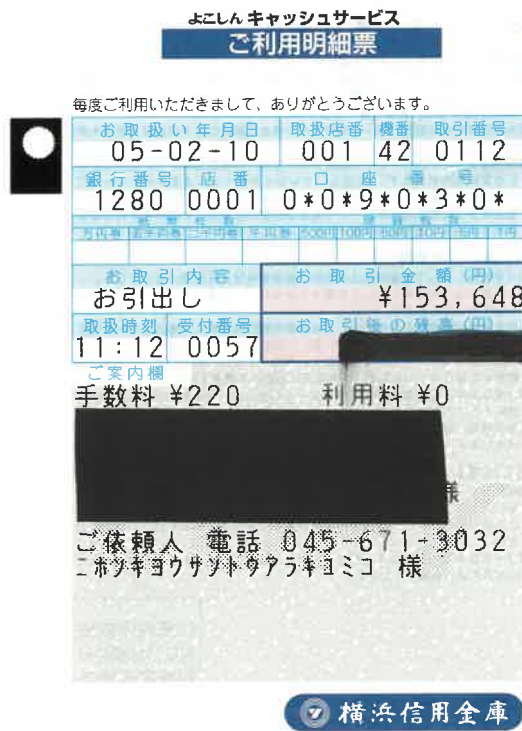

※貼りきれない場合等は継続用紙をご利用ください。

◎領収書等の金額のうち、一部を政務活動費に充当した場合は、①、②のいずれかを記入

①按分による充当	按分率		充当額	円
②経費の一部充当	充当する部分		充当額	円

(注) 1 経費を按分率により按分して充当する場合は、①欄に按分率と按分後の政務活動費充当額を記載してください。

2 按分率とは関係なく、経費の一部を充当する場合は、②欄に充当する部分と政務活動費充当額を記載してください。

✓ ✓

年月日	令和5年2月10日	整理番号	
項目	人件費		
目的・内容等			
政務活動員4人 2月分給与+通勤費 ¥1,197,149 内訳 (335,000+3,950)、 (271,300+16,269)、(273,700+14,720)、(274,100+8,110) 計3枚			

領収書等添付欄 ※重ならないよう

領 収 証

日本共産党横浜市議員団 様 R5年 2月 10日

★ 4335,000-

但し月分給与

上記正に領収いたしました

内 訳

税率	金額(税抜・税込)
%	消費税額等

領 収 証

日本共産党横浜市議員団 様 R5年 2月 10日

★ ¥3,950-

但し月分通勤費

上記正に領収いたしました

内 訳

税率	金額(税抜・税込)
%	消費税額等
税率	金額(税抜・税込)
%	消費税額等

コクヨ ウケ-1048

場合等は継続用紙をご利用ください。

◎領収書等の金額のうち、一部を政務活動費に充当した場合は、①、②のいずれかを記入

①按分による充当	按分率		充当額	円
②経費の一部充当	充当する部分		充当額	円

(注) 1 経費を按分率により按分して充当する場合は、①欄に按分率と按分後の政務活動費充当額を記載してください。

2 按分率とは関係なく、経費の一部を充当する場合は、②欄に充当する部分と政務活動費充当額を記載してください。

① ②

令和 4 年度 領収書等添付様式 (継続添付用)

年月日	令和5年2月10日	整理番号	
項目	人件費		
目的・内容等			

領 収 証

日本共産党横浜市議員団 様 25年 2月 10日

★ ¥271,300-

但 2月分給与

上記正に領収いたしました

内 訳

税率	金額(税抜・税込)
%	消費税額等
税率	金額(税抜・税込)
%	消費税額等

コクヨ ウケ-1048

領 収 証

日本共産党横浜市議員団 様 25年 2月 10日

★ ¥16,269-

但 2月分通勤費

上記正に領収いたしました

内 訳

税率	金額(税抜・税込)
----	-----------

領 収 証

日本共産党横浜市議員団 様 25年 2月 10日

★ ¥273,700-

但 2月分給与

上記正に領収いたしました

内 訳

税率	金額(税抜・税込)
%	消費税額等
税率	金額(税抜・税込)
%	消費税額等

コクヨ ウケ-1048

令和 4 年度 領収書等添付様式 (継続添付用)

年月日	令和5年2月10日	整理番号	
項目	人件費		

目的・内容等

領 収 証

日本共産党横浜市議員団 様 25年 2月 10日

★ ¥14,720-

但 2月分通勤費

上記正に領収いたしました

内 訳

税率	金額(税抜・税込)	
%	消費税額等	
税率	金額(税抜・税込)	
%	消費税額等	

コクヨ ウケ-1048

領 収 証

日本共産党横浜市議員団 様 25年 2月 10日

★ ¥274,100-

但 2月分給与

上記正に領収いたしました

内 訳

税率	金額(税抜・税込)	
%	消費税額等	

領 収 証

日本共産党横浜市議員団 様 25年 2月 10日

★ ¥8,110-

但 2月分通勤費

上記正に領収いたしました

内 訳

税率	金額(税抜・税込)	
%	消費税額等	
税率	金額(税抜・税込)	
%	消費税額等	

コクヨ ウケ-1048

2022年度
2023年1月分
調査研究費（交通費）

政務活動費 支払証明書

氏名 あらき 由美子

1月

日	曜日	使途(内容)	金額	支払先	区間	領収書を徴収できなかった理由
6	金	団会議(1定、予算懇談会など)	924	神奈川中央交通 横浜市営地下鉄	引越坂~地下鉄弘明寺~地下鉄桜木町	ICカード等利用の為
12	木	団会議(中期計画、中学校給食についてなど)	924	神奈川中央交通 横浜市営地下鉄	引越坂~地下鉄弘明寺~地下鉄桜木町	ICカード等利用の為
13	金	消防局から家庭防災委員の件で説明	924	神奈川中央交通 横浜市営地下鉄	引越坂~地下鉄弘明寺~地下鉄桜木町	ICカード等利用の為
17	火	消防局から消防団員アプリの件で説明	924	神奈川中央交通 横浜市営地下鉄	引越坂~地下鉄弘明寺~地下鉄桜木町	ICカード等利用の為
19	木	団会議(予算議会にむけて)	924	神奈川中央交通 横浜市営地下鉄	引越坂~地下鉄弘明寺~地下鉄桜木町	ICカード等利用の為
31	火	団会議(予算議会にむけて)	924	神奈川中央交通 横浜市営地下鉄	引越坂~地下鉄弘明寺~地下鉄桜木町	ICカード等利用の為
						ICカード等利用の為
						ICカード等利用の為
						ICカード等利用の為
						ICカード等利用の為
						ICカード等利用の為
						ICカード等利用の為
						ICカード等利用の為
						ICカード等利用の為
						ICカード等利用の為
						ICカード等利用の為
						ICカード等利用の為
						ICカード等利用の為
						ICカード等利用の為
						ICカード等利用の為
合計金額			5,544			

◎上記のとおり相違ありません

2023年2月10日

日本共産党横浜市議員団

団長 荒木 由美子



(V) (V)

2022年度
2023年1月分
調査研究費（交通費）

政務活動費 支払証明書

氏名 宇佐美 さやか

1月

日	曜日	使途(内容)	金額	支払先	区間	領収書を 徴収できな かった理由
6	金	団会議(1定、予算懇談会など)	712	相鉄バス・JR	羽沢団地前・桜木町	ICカード等 利用の為
12	木	団会議(中期計画。中学校給食についてなど)	712	相鉄バス・JR	羽沢団地前・桜木町	ICカード等 利用の為
19	木	団会議(予算議会にむけて)	712	相鉄バス・JR	羽沢団地前・桜木町	ICカード等 利用の為
25	水	資源循環 保土ヶ谷工場についてのレク	712	相鉄バス・JR	羽沢団地前・桜木町	ICカード等 利用の為
26	木	団会議(予算議会にむけて)	712	相鉄バス・JR	羽沢団地前・桜木町	ICカード等 利用の為
31	火	団会議(予算議会にむけて)	712	相鉄バス・JR	羽沢団地前・桜木町	ICカード等 利用の為
						ICカード等 利用の為
						ICカード等 利用の為
						ICカード等 利用の為
						ICカード等 利用の為
						ICカード等 利用の為
						ICカード等 利用の為
						ICカード等 利用の為
						ICカード等 利用の為
						ICカード等 利用の為
						ICカード等 利用の為
						ICカード等 利用の為
						ICカード等 利用の為
						ICカード等 利用の為
						ICカード等 利用の為
						ICカード等 利用の為
						ICカード等 利用の為
						ICカード等 利用の為
						ICカード等 利用の為
合計金額			4,272			

◎上記のとおり相違ありません
2023年2月10日
日本共産党横浜市議員団
団長 荒木 由美子 

(✓) (✓)

2022年度
2023年1月分
調査研究費（交通費）

政務活動費 支払証明書

氏名 大貫憲夫

1月

日	曜日	使途(内容)	金額	支払先	区間	領収書を徴収できなかった理由
12	木	団会議(中期計画、中学校給食についてなど)	314	東急電鉄	青葉台～あざみ野往復	ICカード等利用の為
19	木	団会議(予算議会にむけて)	314	東急電鉄	青葉台～あざみ野往復	ICカード等利用の為
26	木	団会議(予算議会にむけて)	314	東急電鉄	青葉台～あざみ野往復	ICカード等利用の為
27	金	常任委員会現年度議案説明ヒヤリング	314	東急電鉄	青葉台～あざみ野往復	ICカード等利用の為
31	火	団会議(予算議会にむけて)	314	東急電鉄	青葉台～あざみ野往復	ICカード等利用の為
						ICカード等利用の為
						ICカード等利用の為
						ICカード等利用の為
						ICカード等利用の為
						ICカード等利用の為
						ICカード等利用の為
						ICカード等利用の為
						ICカード等利用の為
						ICカード等利用の為
						ICカード等利用の為
						ICカード等利用の為
						ICカード等利用の為
						ICカード等利用の為
						ICカード等利用の為
						ICカード等利用の為
						ICカード等利用の為
						ICカード等利用の為
						ICカード等利用の為
						ICカード等利用の為
						ICカード等利用の為
合計金額			1,570			

◎上記のとおり相違ありません

2023年 2月10日

日本共産党横浜市議員団
 団長 荒木 由美子



① ②

2022年度
2023年1月分
 調査研究費（交通費）

政務活動費 支払証明書

氏名 北谷 まり

1月

日	曜日	使途(内容)	金額	支払先	区間	領収書を 徴収できな かった理由
6	金	団会議(1定、予算懇談会など)	776	相鉄バス&JR	藤塚小学校→東戸塚→桜木町	ICカード等 利用の為
12	木	団会議(中期計画、中学校給食についてなど)	776	相鉄バス&JR	藤塚小学校→東戸塚→桜木町	ICカード等 利用の為
19	木	団会議(予算議会に向けて)	776	相鉄バス&JR	藤塚小学校→東戸塚→桜木町	ICカード等 利用の為
26	木	団会議(予算議会に向けて)	776	相鉄バス&JR	藤塚小学校→東戸塚→桜木町	ICカード等 利用の為
31	火	予算研究会	776	相鉄バス&JR	藤塚小学校→東戸塚→桜木町	ICカード等 利用の為
						ICカード等 利用の為
						ICカード等 利用の為
						ICカード等 利用の為
						ICカード等 利用の為
						ICカード等 利用の為
						ICカード等 利用の為
						ICカード等 利用の為
						ICカード等 利用の為
						ICカード等 利用の為
						ICカード等 利用の為
						ICカード等 利用の為
						ICカード等 利用の為
						ICカード等 利用の為
						ICカード等 利用の為
						ICカード等 利用の為
						ICカード等 利用の為
合計金額			3,880			

◎上記のとおり相違ありません
 2023年2月10日
 日本共産党横浜市議員団
 団長 荒木 由美子



(✓) (✓)

2022年度
2023年1月分
 調査研究費（交通費）

政務活動費 支払証明書

氏 名 白井 正子

1月

日	曜日	使途(内容)	金額	支払先	区間	領収書を 徴収できな かった理由
6	金	団会議(1定、予算懇談会など)	734	市営地下鉄	東山田一桜木町	ICカード等 利用の為
12	木	団会議(中期計画、中学校給食についてなど)	734	市営地下鉄	東山田一桜木町	ICカード等 利用の為
16	月	ノース・ドックについて	734	市営地下鉄	東山田一桜木町	ICカード等 利用の為
19	木	団会議(予算議会にむけて)	734	市営地下鉄	東山田一桜木町	ICカード等 利用の為
20	金	学童保育について	734	市営地下鉄	東山田一桜木町	ICカード等 利用の為
26	木	団会議(予算議会にむけて)	734	市営地下鉄	東山田一桜木町	ICカード等 利用の為
31	火	団会議(予算議会にむけて)	734	市営地下鉄	東山田一桜木町	ICカード等 利用の為
						ICカード等 利用の為
						ICカード等 利用の為
						ICカード等 利用の為
						ICカード等 利用の為
						ICカード等 利用の為
						ICカード等 利用の為
						ICカード等 利用の為
						ICカード等 利用の為
						ICカード等 利用の為
						ICカード等 利用の為
						ICカード等 利用の為
						ICカード等 利用の為
						ICカード等 利用の為
						ICカード等 利用の為
						ICカード等 利用の為
						ICカード等 利用の為
合計金額			5,138			

◎上記のとおり相違ありません
 2023年 2月10日
 日本共産党横浜市会議員団
 団長 荒木 由美子

(V) (V)

年月日	令和5年2月10日	整理番号	
-----	-----------	------	--

項目	広報費
----	-----

目的・内容等

かわじ（旭区）、北谷（保土ヶ谷区） 市政ニュース「こんにちは23年1月特別号」 タブロイド判 各35,850部、46,200部 ¥394,845+振込手数料¥220

領収書等添付欄 ※重ならないように貼付してください。

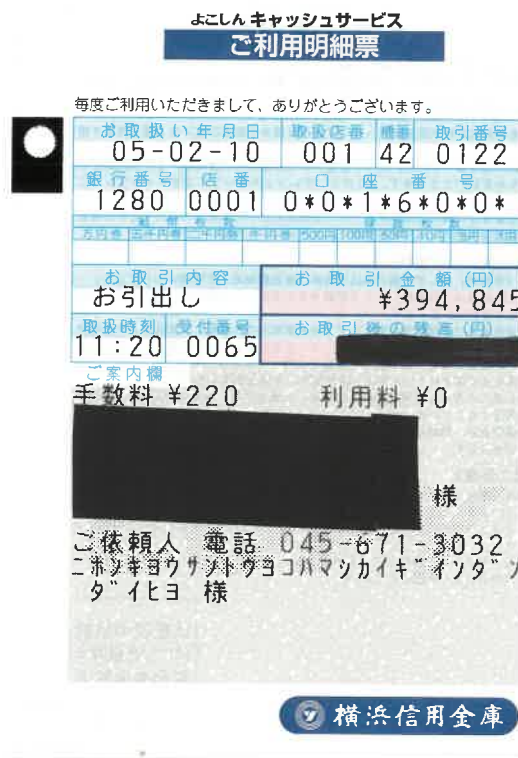

※貼りきれない場合等は継続用紙をご利用ください。

◎領収書等の金額のうち、一部を政務活動費に充当した場合は、①、②のいずれかを記入

①按分による充当	按分率		充当額	円
②経費の一部充当	充当する部分		充当額	円

(注) 1 経費を按分率により按分して充当する場合は、①欄に按分率と按分後の政務活動費充当額を記載してください。

2 按分率とは関係なく、経費の一部を充当する場合は、②欄に充当する部分と政務活動費充当額を記載してください。

① (V) ② (V)

年月日	令和5年2月10日	整理番号	
項目	事務所費		
目的・内容等			
白井 まさ子 (港北区)事務所 2月分 ガス代 ¥967 (¥2,901) 次頁参照			
領収書等添付欄 ※重ならないように貼付してください。			
<p>領 収 書</p> <p>横浜市会議員 白井 正子 様</p> <p>金 2,901 円</p> <p>但し、港北事務所 ガス料金として</p> <p>2023年2月10日</p> <p>日本共産党横浜北東地区委員会</p> 			
※貼りきれない場合等は継続用紙をご利用ください。			

◎領収書等の金額のうち、一部を政務活動費に充当した場合は、①、②のいずれかを記入

①按分による充当	按分率	1 / 3 (条例の範囲内の活動と条例の範囲外の活動)	充当額	967 円
②経費の一部充当	充当する部分		充当額	円

(注) 1 経費を按分率により按分して充当する場合は、①欄に按分率と按分後の政務活動費充当額を記載してください。

2 按分率とは関係なく、経費の一部を充当する場合は、②欄に充当する部分と政務活動費充当額を記載してください。

① ②

令和 4 年度 領 収 書 等 添 付 様 式 (継 続 添 付 用)

年月日	令和5年2月10日	整理番号	
項目	事務所費		
目的・内容等			
領収書等添付欄 ※重ならないように貼付してください。			

領 収 証 日本共産党 横浜北東北支部委員会様 No. _____

金額

¥ 2901 -

内 訳	
現金	
小切手	/
手形	/
消費税額等(%)	

但

日本共産党 港北野炊事務所
2月10日領収 1月分の材料金にて
5年 2月 10日 上記正に領収いたしました

収入印紙

株式会社 ヤマイ

コクヨ ウケ-92

年月日	令和5年2月13日	整理番号	
項目	事務費		

目的・内容等

団議員室 市政FAXニュース 等送信代行業社 (L-NET) 利用料 ¥12,241

領収書等

年月日	摘要	お支払金額	お預け金額	差引総額
05.02.13	口座振替	*12,241	RKS(L-NET)	

※貼りきれない場合等は継続用紙をこれ月ください。

◎領収書等の金額のうち、一部を政務活動費に充当した場合は、①、②のいずれかを記入

①按分による充当	按分率		充当額	円
②経費の一部充当	充当する部分		充当額	円

(注) 1 経費を按分率により按分して充当する場合は、①欄に按分率と按分後の政務活動費充当額を記載してください。

2 按分率とは関係なく、経費の一部を充当する場合は、②欄に充当する部分と政務活動費充当額を記載してください。

✓ ✓

年月日	令和5年2月13日	整理番号	
項目	資料購入費		

目的・内容等

岩崎（戸塚区）事務所 日刊「しんぶん赤旗」①「しんぶん赤旗」日曜版① 新かながわ① など 2月分 ¥7,414

領収書等添付

岩崎ひろし事務所 様

新聞・雑誌名	部数	金額
日刊「しんぶん赤旗」	* 1	3,497
「しんぶん赤旗」日曜版	* 1	930
新かながわ	1	400
『前衛』	1	744
『経済』	1	1,049

*印は税率8%

地方選挙目前です。大軍拡・大増税に暴走する岸田内閣に審判を下すチャンスです。共産党の候補勝利のために、力をかけて下さい。

日本共産党発行の **しんぶん赤旗** 領収書

7,414 円

2023 年 2 月分

上記の金額たしかにいただきました。
ありがとうございました。

日本共産党
横浜西南地区委員会
横浜市戸塚区戸塚町3875
TEL 045-864-1861

領収日 2/13 扱者

岩崎ひろし事務所 様

新聞・雑誌名	部数	金額
議会と自治体	1	794

*印は税率8%

地方選挙目前です。大軍拡・大増税に暴走する岸田内閣に審判を下すチャンスです。共産党の候補勝利のために、力をかけて下さい。

日本共産党発行の **しんぶん赤旗** 領収書

円

2023 年 2 月分

上記の金額たしかにいただきました。
ありがとうございました。

日本共産党
横浜西南地区委員会
横浜市戸塚区戸塚町3875
TEL 045-864-1861

領収日 2/13 扱者

※貼りきれない場合等は継続用紙をご利用ください。

◎領収書等の金額のうち、一部を政務活動費に充当した場合は、①、②のいずれかを記入

①按分による充当	按分率		充当額	円
②経費の一部充当	充当する部分		充当額	円

(注) 1 経費を按分率により按分して充当する場合は、①欄に按分率と按分後の政務活動費充当額を記載してください。

2 按分率とは関係なく、経費の一部を充当する場合は、②欄に充当する部分と政務活動費充当額を記載してください。

① ②

年月日	令和5年2月16日	整理番号	
項目	事務所費		
目的・内容等			
古谷 やすひこ (鶴見区)事務所 賃貸料(前納) 3月分 ¥50,000 (¥120,000)			
領収書等添付欄 ※重ならないように貼付してください。			

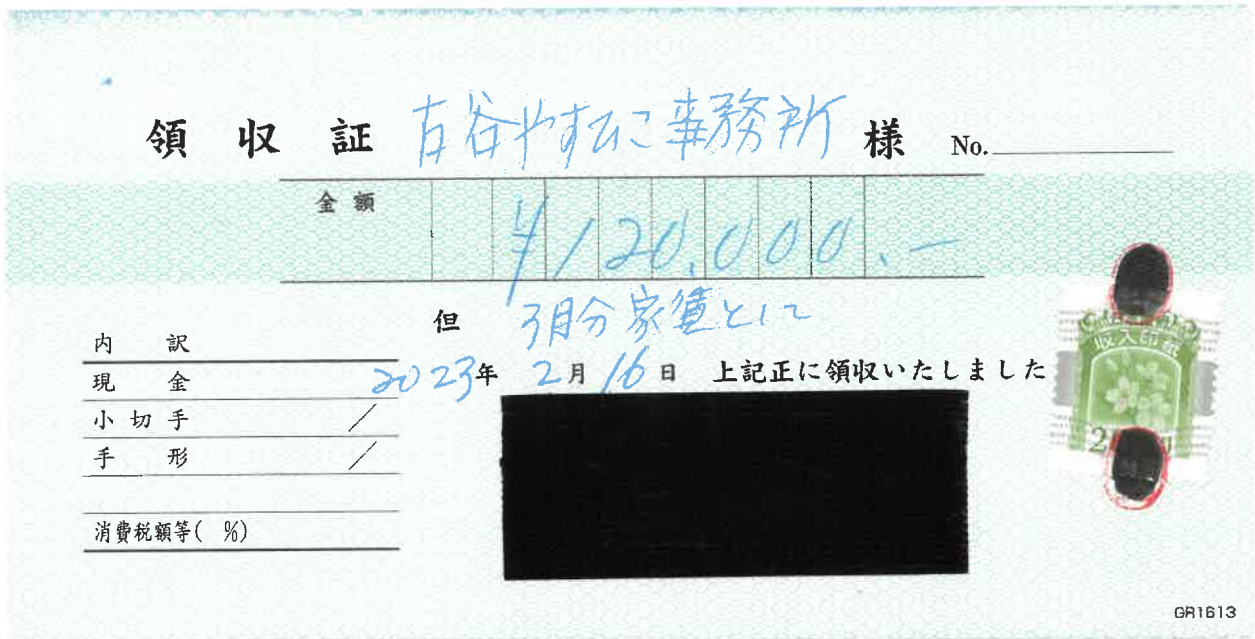

※貼りきれない場合等は継続用紙をご利用ください。

◎領収書等の金額のうち、一部を政務活動費に充当した場合は、①、②のいずれかを記入

①按分による充当	按分率		充当額	円
②経費の一部充当	充当する部分	団の規定により	充当額	50,000 円

(注) 1 経費を按分率により按分して充当する場合は、①欄に按分率と按分後の政務活動費充当額を記載してください。

2 按分率とは関係なく、経費の一部を充当する場合は、②欄に充当する部分と政務活動費充当額を記載してください。

① (✓) ② (✓)

年月日	令和5年2月17日	整理番号	
-----	-----------	------	--

項目	広報費
----	-----

目的・内容等

タウンニュース南区（あらかき） 2/16号 市政報告ニュース掲載料 ¥200,750（振込手数料¥550含む）

領収書等添付欄 ※重ならないように貼付してください。

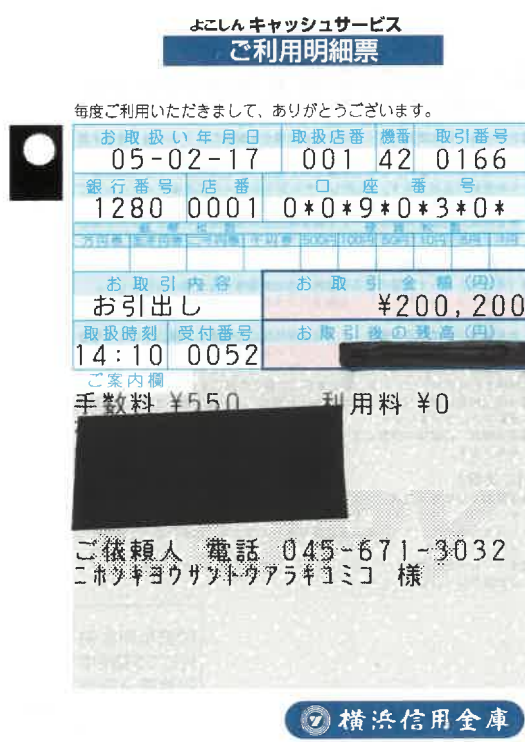

※貼りきれない場合等は継続用紙をご利用ください。



◎領収書等の金額のうち、一部を政務活動費に充当した場合は、①、②のいずれかを記入

①按分による充当	按分率		充当額	円
②経費の一部充当	充当する部分		充当額	円

(注) 1 経費を按分率により按分して充当する場合は、①欄に按分率と按分後の政務活動費充当額を記載してください。

2 按分率とは関係なく、経費の一部を充当する場合は、②欄に充当する部分と政務活動費充当額を記載してください。

① ②

年月日	令和5年2月17日	整理番号	
項目	事務所費		
目的・内容等			
かわじ(旭区) 事務所 ガス料金 ¥1,007 (¥2,015)			
領収書等添付欄 ※重ならないように貼付してください。			
5			
			
			
505-02-17	口座振替	*2,015	シヅカキョウテ(HFC)
			
11			
12			
13			

※貼りきれない場合等は継続用紙をご利用ください。

◎領収書等の金額のうち、一部を政務活動費に充当した場合は、①、②のいずれかを記入

①按分による充当	按分率	1/2 (条例の範囲内の活動と条例の範囲外の活動)	充当額	1,007 円
②経費の一部充当	充当する部分		充当額	円

(注) 1 経費を按分率により按分して充当する場合は、①欄に按分率と按分後の政務活動費充当額を記載してください。

2 按分率とは関係なく、経費の一部を充当する場合は、②欄に充当する部分と政務活動費充当額を記載してください。

① ②

年月日	令和5年2月20日	整理番号	
項目	事務費		

目的・内容等

団議員室 コピー機利用料、印刷機・コピー機保守料・PCセキュリティー、カウンター料含む 合計¥27,397

領収書等

5

年 月 日	摘 要	お支払金額	お預り金額	差 引 残 高
9 05.02.20	口座振替	*27,397	HC)オオカシヨウカイ	
10				
11				
12				
13				
14				
15				
16				
17				
18				
19				
20				
21				
22				
23				

※貼りきれない場合等は継続用紙をご利用ください。

◎領収書等の金額のうち、一部を政務活動費に充当した場合は、①、②のいずれかを記入

①按分による充当	按分率		充当額	円
②経費の一部充当	充当する部分		充当額	円

(注) 1 経費を按分率により按分して充当する場合は、①欄に按分率と按分後の政務活動費充当額を記載してください。

2 按分率とは関係なく、経費の一部を充当する場合は、②欄に充当する部分と政務活動費充当額を記載してください。



令和 4 年度 領収書等添付様式

年月日	令和5年2月21日	整理番号	
項目	資料購入費		

目的・内容等

団議員室 朝日新聞 神奈川新聞代 2月分 ¥7,339

領収書等添付欄 ※重ならないように貼付してください。

2区 9番	照会番号 12828	領 収 証																											
日本共産党 横浜市議員団 様		23年 02月分																											
本町6 50-10		2023.2.21																											
<table border="1"> <thead> <tr> <th>銘柄</th> <th>部</th> <th>金額</th> <th>値引</th> <th>計</th> </tr> </thead> <tbody> <tr> <td>朝日新聞朝刊(朝)※</td> <td>1</td> <td>4,150</td> <td>0</td> <td>4,150</td> </tr> <tr> <td>神奈川新聞※</td> <td>1</td> <td>3,189</td> <td>0</td> <td>3,189</td> </tr> <tr> <td colspan="4">「※」は軽減税率対象</td> <td>0 7,339</td> </tr> </tbody> </table>	銘柄	部	金額	値引	計	朝日新聞朝刊(朝)※	1	4,150	0	4,150	神奈川新聞※	1	3,189	0	3,189	「※」は軽減税率対象				0 7,339	<table border="1"> <tr> <td>合計金額</td> <td>7,339円</td> </tr> <tr> <td>(内消費税)</td> <td></td> </tr> <tr> <td>標準</td> <td>0円</td> </tr> <tr> <td>軽減</td> <td>544円</td> </tr> </table>	合計金額	7,339円	(内消費税)		標準	0円	軽減	544円
銘柄	部	金額	値引	計																									
朝日新聞朝刊(朝)※	1	4,150	0	4,150																									
神奈川新聞※	1	3,189	0	3,189																									
「※」は軽減税率対象				0 7,339																									
合計金額	7,339円																												
(内消費税)																													
標準	0円																												
軽減	544円																												
<p>新聞代金のお支払いは便利なコンビニ払いがお勧めです。</p>		<p>ASA関内 横浜市中央区山下町2-01-1 TEL 045-663-3690</p> 																											

※貼りきれない場合等は継続用紙をご利用ください。

◎領収書等の金額のうち、一部を政務活動費に充当した場合は、①、②のいずれかを記入

①按分による充当	按分率		充当額	円
②経費の一部充当	充当する部分		充当額	円

(注) 1 経費を按分率により按分して充当する場合は、①欄に按分率と按分後の政務活動費充当額を記載してください。

2 按分率とは関係なく、経費の一部を充当する場合は、②欄に充当する部分と政務活動費充当額を記載してください。

✓ ✓

年月日	令和5年2月21日	整理番号	
項目	資料購入費		

目的・内容等

団議員室 日本経済新聞、毎日新聞代 2月分 ¥8,700

領収書等添付欄 ※重ならないように貼付してください。

区域	発証No	お客様No
405	0003	062697

領 収 証 登録番号 T3020002106732

日本共産党 横浜市議員団 御中

23年02月分 ¥8,700 10%対象 0 (消費税 0)
 2023年 2月 21日 (消費税額 ¥643) 8%対象 8,700 (消費税 643)
上記金額正に領収致しました。(価格には消費税が含まれております。)

商 品 名	数 量	金 額
日本経済新聞 (朝刊) ※	1	4600
毎日新聞 (朝刊) ※	1	4100

※は軽減税率対象品目

毎度御購読ありがとうございます。
 日本経済新聞 Financial Times
 日経産業新聞 日経ヴェリタス
 日経流通新聞 デイリースポーツ

NSM ニュースサービス日経
横 浜

所長 XXXXXXXXXX

〒221-0842 横浜市神奈川区泉町16-4
 TEL 045-322-5995 FAX 045-321-7151
 ☎ 0120-58-3746
コッパ ミナヨム

※貼りきれない場合等は継続用紙をご利用ください。

◎領収書等の金額のうち、一部を政務活動費に充当した場合は、①、②のいずれかを記入

①按分による充当	按分率		充当額	円
②経費の一部充当	充当する部分		充当額	円

(注) 1 経費を按分率により按分して充当する場合は、①欄に按分率と按分後の政務活動費充当額を記載してください。

2 按分率とは関係なく、経費の一部を充当する場合は、②欄に充当する部分と政務活動費充当額を記載してください。

① ②

令和 4 年度 領収書等添付様式

年月日	令和5年2月21日	整理番号	
項目	事務所費		

目的・内容等

宇佐美 さやか (神奈川県)事務所 賃貸料 2月分 ¥50,000 (¥178,240)

領収書

領 収 書

横浜市会議員 宇佐美 清香 様

金 50,000 円

但し、2023年2月事務所賃料として

ご利用明細

三菱UFJ銀行

2023年 2月 21日

ご来店いただきありがとうございます。

このご利用明細は必ずお持ち帰りください。

年月日	取扱店番	お取引内容
050221	10251165	お振り込み
受付通番	銀行番号	支店番号
00670008	0376	0100***
		お取引金額
*****		¥178,240*
*****		*****
お取引できない場合	残高	
		* * *
時刻	税込手数料	おつり
0.42		
三菱UFJ銀行		
[Redacted]		
ニホンキョウサントウヨコハマホクトウ様		

日本共産党横浜北東地区委員会



お振込先
お受取人
ご依頼人

※貼りきれない場合等は継続用紙をご利用ください。

◎領収書等の金額のうち、一部を政務活動費に充当した場合は、①、②のいずれかを記入

①按分による充当	按分率	充当額	円
②経費の一部充当	充当する部分	団の規定により	50,000 円

(注) 1 経費を按分率により按分して充当する場合は、①欄に按分率と按分後の政務活動費充当額を記載してください。

2 按分率とは関係なく、経費の一部を充当する場合は、②欄に充当する部分と政務活動費充当額を記載してください。

① ②

年月日	令和5年2月21日	整理番号	
項目	事務所費		

目的・内容等

白井 まさ子 (港北区)事務所 賃貸料 2月分 ¥42,000 (¥126,000)

領収書

領 収 書

横浜市会議員 白井 正子 様

金 42,000 円

但し、2023年2月事務所賃料として

ご利用明細

三菱UFJ銀行

2023年2月21日

ご来店いただきありがとうございます。

このご利用明細は必ずお持ち帰りください。

日本共産党横浜北東地区委員会



年月日	取扱店番	お取引内容
050221	0251165	お振り込み
受付通番	銀行番号	支店番号
00680008	0376	0100***
*****		お取引金額
*****		¥126,000*
*****		*****
お取引 できない場合	残高	***
時刻0.43	税込手数料220*	おつり
三菱UFJ銀行		
ニホンキョウサントウヨコハマホクトウ様		

※貼りきれない場合等は継続用紙をご利用ください。

◎領収書等の金額のうち、一部を政務活動費に充当した場合は、①、②のいずれかを記入

①按分による充当	按分率	1/3 (条例の範囲内の活動と条例の範囲外の活動)	充当額	42,000 円
②経費の一部充当	充当する部分		充当額	円

(注) 1 経費を按分率により按分して充当する場合は、①欄に按分率と按分後の政務活動費充当額を記載してください。

2 按分率とは関係なく、経費の一部を充当する場合は、②欄に充当する部分と政務活動費充当額を記載してください。



年月日	令和5年2月21日	整理番号	
項目	事務費		
目的・内容等			
白井 まさ子 (港北区)事務所 インク・コピー用紙代 ¥1,673 (¥79,863)			
【次頁参照】			
領収書等添付欄 ※重ならないように貼付してください。			
<p>領 収 書</p> <p>横浜市会議員 白井 正子 様</p> <div style="border: 1px solid black; padding: 5px; display: inline-block;"> <p>金 79,863 円</p> </div> <p>但し、港北事務所 インク・コピー用紙代として</p> <p style="text-align: right;">2023年2月21日</p> <p style="text-align: center;">日本共産党 港北都筑事務所</p> <div style="display: flex; justify-content: center; align-items: center; gap: 20px;"> <div style="background-color: black; width: 100px; height: 30px;"></div> <div style="background-color: black; width: 30px; height: 30px;"></div>  </div>			
※貼りきれない場合等は継続用紙をご利用ください。			

◎領収書等の金額のうち、一部を政務活動費に充当した場合は、①、②のいずれかを記入

①按分による充当	按分率		充当額	円
②経費の一部充当	充当する部分	団設定の事務所費・事務費等上限5万円に対するの充当として計上	充当額	1,673 円

(注) 1 経費を按分率により按分して充当する場合は、①欄に按分率と按分後の政務活動費充当額を記載してください。

2 按分率とは関係なく、経費の一部を充当する場合は、②欄に充当する部分と政務活動費充当額を記載してください。

① ②

令和 4 年度 領収書等添付様式 (継続添付用)

年月日	令和5年2月21日	整理番号	
項目	事務費		
目的・内容等			
領収書等添付欄 ※重ならないように貼付してください。			

コードNo. 5190906

領 収 書

No. P 554281

日本共産党 港北都筑事務所 殿

2023 年 2 月 21 日

金額		百万		千		円
						¥79863

明 細	売 掛 金	そ の 他
入金、R区分		
現金		
小切手		
30 振 込		
郵 振		
● 口 振	79863	
31 手 形		
32 相 殺		
合 計	¥79863	
振込銀行	2023/2/6 口振	
手形期日No.	年 月 日.No.	

但し、インク、マスター
用紙代として

上記金額正に領収致しました。

(上記金額には消費税等
7,260 円を含みます)



理想科学工業株式会社

本社 〒108-8355
東京都港区芝浦一丁目1番1号

取扱者

この領収書は再生紙を利用しております。

金額訂正または改変したものおよび社印、扱者印のないものは無効です。

年月日	令和5年2月22日	整理番号	
項目	事務所費		
目的・内容等			
大貫（青葉区）事務所 ガス料金 2月分 ¥476（¥952）			

領収書等添付欄 ※重ならないように貼付してください。

(A) ガス料金等領収証
 大貫 憲夫 事務所 様
 令和5年 2月分 952円
 お支払い期限日 5年 3月 6日

・ガス料金等のお支払いがお支払い期限日を経過した場合、その経過日数に応じて一日あたり0.0274%の延滞利息をお支払いいただきます。
 ・本払込書は、上記お支払い期限日を過ぎましてもお支払いにご利用いただけます。

■補助金ダイヤル0570-002-606

東京ガス株式会社
 担当 東京カ スライフハ ル横浜北
 検針員 八代 良子

収入印紙貼付欄
 232.22
 料 金 内 訳

毎家庭用ガスをご利用いただきありがとうございます。

5年 2月分 ご使用量のお知らせ

ビューテラス市ヶ尾
 日本共産党青葉区委員会
 203

大貫 憲夫 事務所 様
 お客さま番号 1695-483-0085

検針月日(日数)	2月 2日(27日)
ご使用期間	1月 7日～ 2月 2日
ガスご使用量	1 m ³
今回指示数	729
前回指示数	728
メーター番号	174-724-025
次回検針予定日	3月 2日
前月使用量	0m ³ (29日)

請求金額 952円
 (内消費税等) 86円

ガス基本料金 759.00円
 ガス従量料金 193.00円

供給地点特定番号 001-0001-6954-8300-85
 地区 13A 45㎡ジュール
 ご契約種別 一般契約

当月適用単位料金A表 193.00円/m³
 翌月適用単位料金

A表: (0m³～ 20m³) 138.46円/m³
 B表: (21m³～ 30m³) 173.61円/m³
 C表: (31m³～ 200m³) 171.41円/m³
 D表: (201m³～ 500m³) 168.11円/m³
 E表: (501m³～ 800m³) 159.31円/m³
 F表: (801m³～) 151.61円/m³

2月検針分単価から政府支援適用
 ガス▲33円/m³・電気▲7円/kWh

東京ガス株式会社
 C料金・お引越し等のご連絡先
 受付時間(月～土:9時～19時・日祝:9時～17時)
 東京ガスお客さまセンター
 0570-002211
 (ご利用になれない場合) 03-3344-910
 Cガスもれ等ご連絡先(24時間) 0570-002299
 Cガス機器修理等のご連絡先
 受付時間(月～土:9時～19時・日祝:9時～17時)
 東京ガスライフバル横浜北
 045-943-888

※貼りきれない場合等は継続用紙をご利用ください。

◎領収書等の金額のうち、一部を政務活動費に充当した場合は、①、②のいずれかを記入

①按分による充当	按分率	1/2 (条例の範囲内の活動と条例の範囲外の活動)	充当額	476 円
②経費の一部充当	充当する部分		充当額	円

(注) 1 経費を按分率により按分して充当する場合は、①欄に按分率と按分後の政務活動費充当額を記載してください。

2 按分率とは関係なく、経費の一部を充当する場合は、②欄に充当する部分と政務活動費充当額を記載してください。

✓ ✓

年月日	令和5年2月22日	整理番号	
項目	事務所費		
目的・内容等			
大貫（青葉区）事務所 水道料金 12～2月使用分 ¥1,629（¥3,258）次頁参照			
領収書等添付欄 ※重ならないように貼付してください。			

領 収 書

横浜市会議員 大貫 憲夫 様

金 3,258 円

但し、2022年12月～2023年2月 事務所水道料金として

2023年2月22日

日本共産党青葉区委員会

※貼りきれない場合等は継続用紙をご利用ください。

◎領収書等の金額のうち、一部を政務活動費に充当した場合は、①、②のいずれかを記入

①按分による充当	按分率	1/2（条例の範囲内の活動と条例の範囲外の活動）	充当額	1,629 円
②経費の一部充当	充当する部分		充当額	円

(注) 1 経費を按分率により按分して充当する場合は、①欄に按分率と按分後の政務活動費充当額を記載してください。

2 按分率とは関係なく、経費の一部を充当する場合は、②欄に充当する部分と政務活動費充当額を記載してください。

令和 4 年度 領収書等添付様式 (継続添付用)

年月日	令和5年2月22日	整理番号	
項目	事務所費		

目的・内容等

領収書等添付欄 ※重ならないように貼付してください。

水道料金・下水道使用料 納入通知書兼領収書

Water-sewage bill (including receipt)

225-0024

郵便区内特別

青葉区市ケ尾町536-2
ビューテラスイチガオ 203

日本共産党 青葉区委員会 様

〒4107-0210-005575#22500-000711

この料金は、次の場所で使用されたものです。
青葉区市ケ尾町536-2
ビューテラスイチガオ 203

日本共産党 青葉区委員会・大貫のり夫事務所 様

令和 5 年 2 月 10 日

横浜市水道事業管理センター 課長

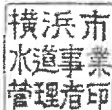

検針番号

824006908

検針期間

4月12号～ 5年 2月 検定期限 Due date

口径 20mm 令和 5年 3月 2日

今回検針 前回検針 発配番号 使用水量

325 322 3

基本料金 下水道使用料 合計金額

*1872 *1386 *3258

*170 *126 *296

今回検針日 令和 5年 2月 9日

前回検針日 令和 4年 12月 9日

用途 一般用 下水 処理区域

取扱番号

横浜市水道局 青葉水道事務所
〒225-0023

横浜市青葉区大場町41-1

(お問い合わせ先)

お客さまサービスセンター

TEL 045-847-6262



年月日	令和5年2月22日	整理番号	
項目	事務所費		
目的・内容等			
大貫（青葉区）事務所 電気料金 1月分 ¥2,036（¥4,073）			
領収書等添付欄 ※重ならないように貼付してください。			

(A)電気料金等郵便振替払込金受領証(領収証)

口座番号 00150-9-167	記入 東京電力エナジーパートナー株式会社
振替月 5-1	支払金額 ¥4073
振替種別 30 A	口座振替金額 113
使用期間 12月22日 - 1月23日	契約変更 月
横浜市 青葉区 市ヶ尾町 536番(地) 2号 ビューテラス 市ヶ尾 棟 203号 日本共産党青葉区委員会大貫のり夫事務所様 日本共産党青葉区委員会大貫のり夫事務所様	
支払期日	2月 24日
上記お支払期日を選んだ場合のお支払いは、コンビニエンスストアにお預けいたします。	
従量電灯B	日附印
口座番号 22	70536-20037-1-07
0120-995-001	23.2.22
東京電力エナジーパートナー株式会社	2023

本領収証により集金員が受給することはありません。

※貼りきれない場合等は継続用紙をご利用ください。

◎領収書等の金額のうち、一部を政務活動費に充当した場合は、①、②のいずれかを記入

①按分による充当	按分率	1/2 (条例の範囲内の活動と条例の範囲外の活動)	充当額	2,036 円
②経費の一部充当	充当する部分		充当額	円

(注) 1 経費を按分率により按分して充当する場合は、①欄に按分率と按分後の政務活動費充当額を記載してください。

2 按分率とは関係なく、経費の一部を充当する場合は、②欄に充当する部分と政務活動費充当額を記載してください。

① ②

令和 4 年度 領収書等添付様式

年月日	令和5年2月23日	整理番号	
項目	事務所費		
目的・内容等			
あらき 由美子 (南区)事務所 賃貸料 2月分 ¥50,000(¥166,690)			

領収書等添付欄 ※重要な

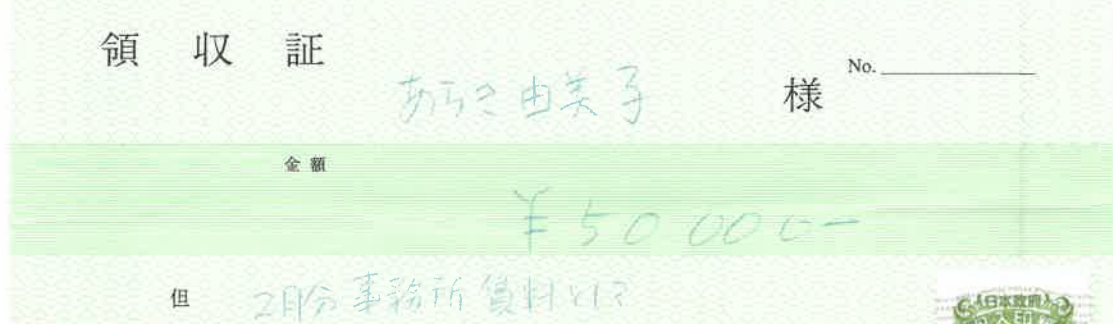

ご利用控え

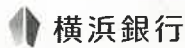

- ご預金の預け入れの場合は、必ずお通帳をご利用願います。
- 銀行からカードの暗号について、お問い合わせすることは絶対ありません。

区分	機番	処理番号	日付
お振込	2644603	05-02-22	
銀行番号	店番	取扱店番	
01380314	1363***	310	
万円	千円	500円	100円
50円	10円	5円	1円
手数料 (消費税等を含む)	金額		
11:08	¥550円	¥166,690円	
おつり	残高		
円*****円			
手数料のうち振込手数料 ¥550			
000097			
ニホンキョウサントウヨコハマチユウオウチク イソカイ 様 電話番号 044-888-3280			

裏面を必ずご覧下さい

2023年 2月23日 上記正に領収いたしました



※貼りきれない場合等は継続用紙をご利用ください。

◎領収書等の金額のうち、一部を政務活動費に充当した場合は、①、②のいずれかを記入

①按分による充当	按分率		充当額	円
②経費の一部充当	充当する部分	団の規定により	充当額	50,000円

(注) 1 経費を按分率により按分して充当する場合は、①欄に按分率と按分後の政務活動費充当額を記載してください。

2 按分率とは関係なく、経費の一部を充当する場合は、②欄に充当する部分と政務活動費充当額を記載してください。



令和 4 年度 領収書等添付様式

年月日	令和5年2月23日	整理番号	
項目	事務所費		

目的・内容等

みわ 智恵美 (港南区)事務所 賃貸料 2月分 ¥50,000 (¥120,000)

領収書等添付欄 ※重なる

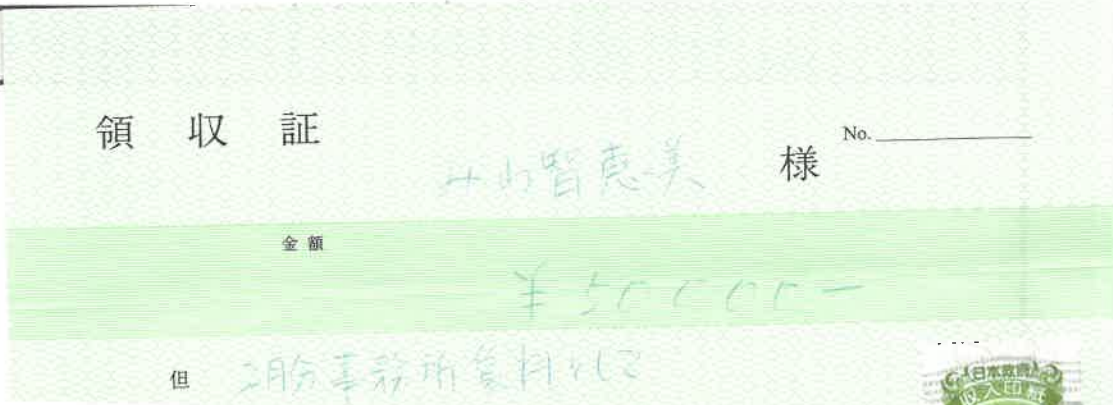

ご利用控え

横浜銀行

○ご預金の預け入れの場合は、必ずお通帳をご利用願います。
○銀行からカードの暗号について、お問い合わせすることは絶対ありません。

区分	機番	処理番号	日付
お振込	2644607	05-02-22	
銀行番号	店番	取扱店番号	
01380314	1363***	310	
紙幣枚数	硬貨枚数	金額	
万円 五千円 二千円 千円 500円 100円 50円 10円 5円 1円		¥120,000円	
手数料 (消費税等を含む)	金額		
11:09	¥550円		
おつり	残高		
円	*****円		
手数料のうち振込手数料	¥550		
	000098		
ホソキョウサントウヨコハマチウオウチク イソカイ 様 電話番号 044-888-3280			

裏面を必ずご覧下さい

2023年 2月 23日 上記正に領収いたしました

日本共産党横浜中央地区委員会

※貼りきれない場合等は継続用紙をご利用ください。

◎領収書等の金額のうち、一部を政務活動費に充当した場合は、①、②のいずれかを記入

①按分による充当	按分率		充当額	円
②経費の一部充当	充当する部分	団の規定により	充当額	50,000円

(注) 1 経費を按分率により按分して充当する場合は、①欄に按分率と按分後の政務活動費充当額を記載してください。

2 按分率とは関係なく、経費の一部を充当する場合は、②欄に充当する部分と政務活動費充当額を記載してください。

① ②

年月日	令和5年2月23日	整理番号	
項目	事務所費		
目的・内容等			
かわじ（旭区）事務所 事務所駐車料 2月分 ¥11,000 (¥22,000)			
領収書等添付欄 ※重ならないように貼付してください。			

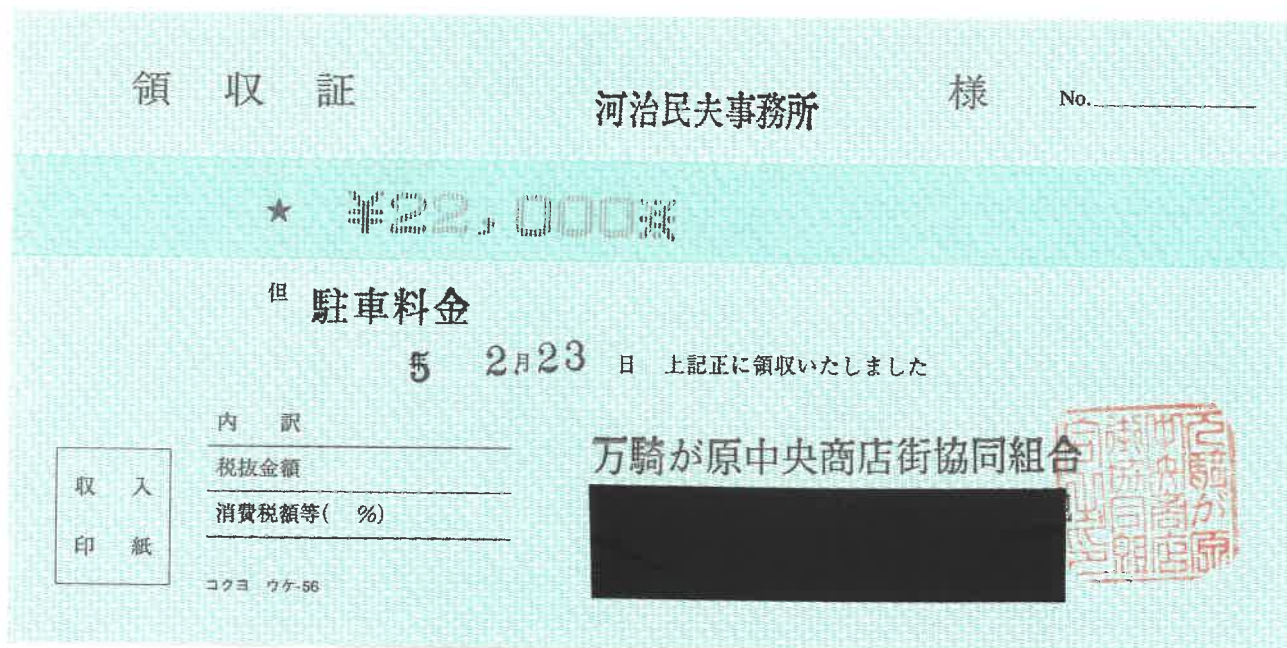

※貼りきれない場合等は継続用紙をご利用ください。

◎領収書等の金額のうち、一部を政務活動費に充当した場合は、①、②のいずれかを記入

①按分による充当	按分率	1/2 (条例の範囲内の活動と条例の範囲外の活動)	充当額	11,000 円
②経費の一部充当	充当する部分		充当額	円

(注) 1 経費を按分率により按分して充当する場合は、①欄に按分率と按分後の政務活動費充当額を記載してください。

2 按分率とは関係なく、経費の一部を充当する場合は、②欄に充当する部分と政務活動費充当額を記載してください。

① ✓ ② ✓

令和 4 年度 領収書等添付様式

年月日	令和5年2月24日	整理番号	
項目	資料購入費		

目的・内容等

団議員室 日刊「しんぶん赤旗」①「しんぶん赤旗」日曜版① 新かながわ① 前衛①など 2月分 ¥7,464

領収書等添付欄

日本共産党発行の **しんぶん赤旗** 領収書

日本共産党横浜市会議員団 様

新聞・雑誌名	部数	金額
日刊「しんぶん赤旗」	1	3,497
「しんぶん赤旗」日曜版	1	930
新かながわ	1	400
写真ニュース	1	50
『前衛』	1	744

7,464円

2023年 2月分

上記の金額たしがにいただきました。ありがとうございました。
「赤旗」 関内出張所
TEL 045-212-5013

領収日 2/24 扱者 [Redacted]

領収書は次のページに続いています。

日本共産党発行の **しんぶん赤旗** 領収書

日本共産党横浜市会議員団 様

新聞・雑誌名	部数	金額
『議会と自治体』	1	794
『経済』	1	1,049

*****円

2023年 2月分

上記の金額たしがにいただきました。ありがとうございました。
「赤旗」 関内出張所
TEL 045-212-5013

領収日 2/24 扱者 [Redacted]

※貼りきれない場合等は継続用紙をご利用ください。

◎領収書等の金額のうち、一部を政務活動費に充当した場合は、①、②のいずれかを記入

①按分による充当	按分率		充当額	円
②経費の一部充当	充当する部分		充当額	円

(注) 1 経費を按分率により按分して充当する場合は、①欄に按分率と按分後の政務活動費充当額を記載してください。

2 按分率とは関係なく、経費の一部を充当する場合は、②欄に充当する部分と政務活動費充当額を記載してください。

✓ ✓

年月日	令和5年2月24日	整理番号	
項目	事務費		
目的・内容等			
大貫（青葉区）事務所 電話料金 1月利用分 ¥3,321 (¥6,643)			
領収書等添付欄 ※重ならないように貼付してください。			

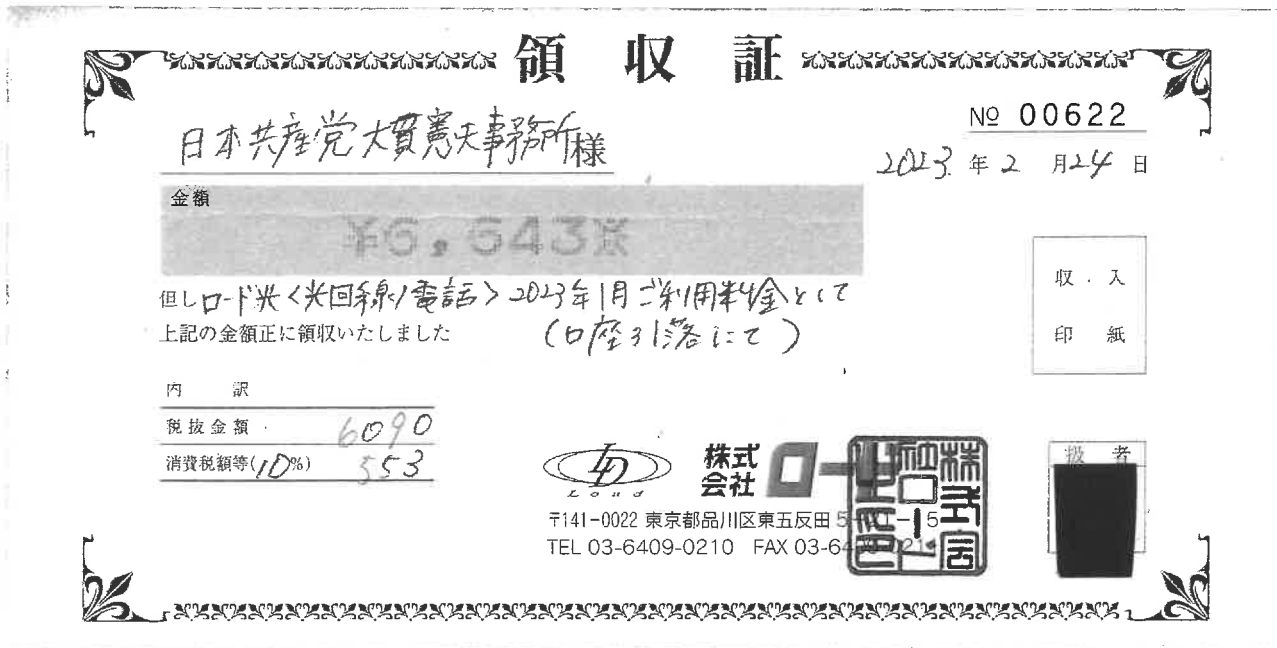

※貼りきれない場合等は継続用紙をご利用ください。

◎領収書等の金額のうち、一部を政務活動費に充当した場合は、①、②のいずれかを記入

①按分による充当	按分率	1/2 (条例の範囲内の活動と条例の範囲外の活動)	充当額	3,321 円
②経費の一部充当	充当する部分		充当額	円

(注) 1 経費を按分率により按分して充当する場合は、①欄に按分率と按分後の政務活動費充当額を記載してください。

2 按分率とは関係なく、経費の一部を充当する場合は、②欄に充当する部分と政務活動費充当額を記載してください。

① ②

年月日	令和5年2月26日	整理番号	
項目	資料購入費		

目的・内容等

かわじ（旭区）事務所 日刊「しんぶん赤旗」①「しんぶん赤旗」日曜版① 新かながわ①など 2月分 ¥6,752

領収書等添付欄

かわじ民夫事務所 河治民夫

様

新聞・雑誌名	部数	金額
日刊「しんぶん赤旗」	* 1	3,497
「しんぶん赤旗」日曜版	* 1	930
新かながわ	1	400
『前衛』	1	744
『月刊学習』	1	387

*印は税率8%

地方選挙目前です。大軍拡・大増税に暴走する岸田内閣に審判を下すチャンスです。共産党の候補勝利のために、力をかけて下さい。

日本共産党発行の
しんぶん赤旗
領収書

6,752 円

2023 年 2 月分

上記の金額たしかにいただきました。
ありがとうございました。

日本共産党
横浜西南地区委員会
横浜市戸塚区戸塚町3875
TEL 045-864-1861

領収日

2/26

投者

かわじ民夫事務所 河治民夫

様

新聞・雑誌名	部数	金額
議会と自治体	1	794

*印は税率8%

地方選挙目前です。大軍拡・大増税に暴走する岸田内閣に審判を下すチャンスです。共産党の候補勝利のために、力をかけて下さい。

日本共産党発行の
しんぶん赤旗
領収書

円

2023 年 2 月分

上記の金額たしかにいただきました。
ありがとうございました。

日本共産党
横浜西南地区委員会
横浜市戸塚区戸塚町3875
TEL 045-864-

領収日

2/26

投者

※貼りきれない場合等は継続用紙をご利用ください。

◎領収書等の金額のうち、一部を政務活動費に充当した場合は、①、②のいずれかを記入

①按分による充当	按分率		充当額	円
②経費の一部充当	充当する部分		充当額	円

(注) 1 経費を按分率により按分して充当する場合は、①欄に按分率と按分後の政務活動費充当額を記載してください。

2 按分率とは関係なく、経費の一部を充当する場合は、②欄に充当する部分と政務活動費充当額を記載してください。

✓ ✓

年月日	令和5年2月27日	整理番号	
項目	事務所費		
目的・内容等			
かわじ（旭区）事務所 電気料 2月分 ¥5,508(¥11,016)			
領収書等添付欄 ※重ならないように貼付してください。			



5

年月日	摘要	お支払い金額(円)	お預かり金額(円)	差し引き残高(円)
705-02-27	電気	*11,016	東電料金等	
11				
12				

※貼りきれない場合等は継続用紙をご利用ください。

◎領収書等の金額のうち、一部を政務活動費に充当した場合は、①、②のいずれかを記入

①按分による充当	按分率	1/2 (条例の範囲内の活動と条例の範囲外の活動)	充当額	5,508 円
②経費の一部充当	充当する部分		充当額	円

(注) 1 経費を按分率により按分して充当する場合は、①欄に按分率と按分後の政務活動費充当額を記載してください。

2 按分率とは関係なく、経費の一部を充当する場合は、②欄に充当する部分と政務活動費充当額を記載してください。

① (V) ② (V)

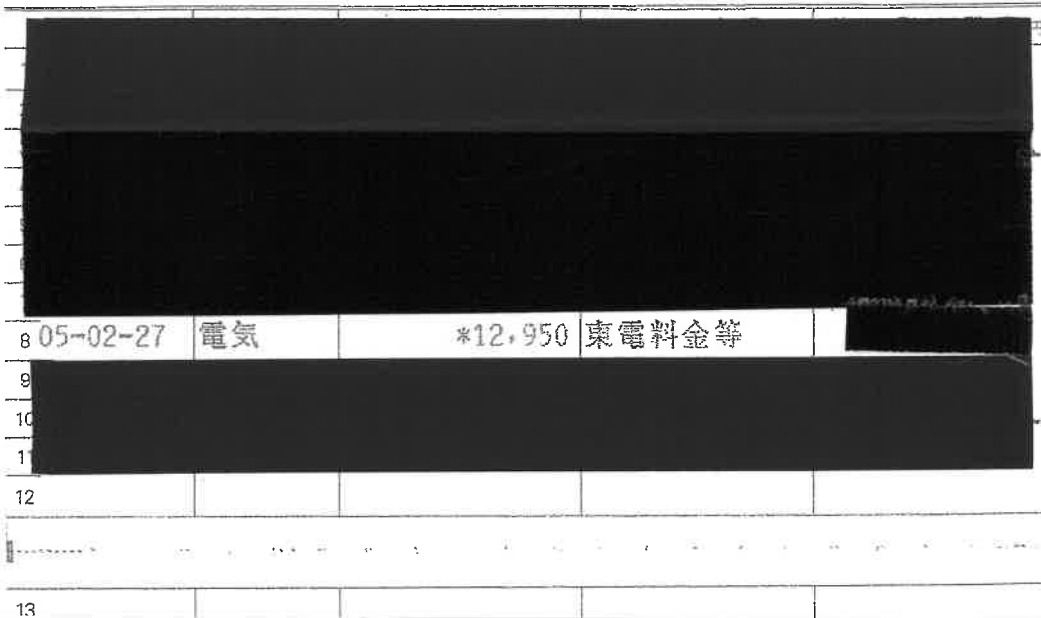
年月日	令和5年2月27日	整理番号	
項目	事務所費		
目的・内容等			
かわじ（旭区）事務所 電気料 2月分 ¥6,475 (¥12,950)			
領収書等添付欄 ※重ならないように貼付してください。			
 5			
			

※貼りきれない場合等は継続用紙をご利用ください。

◎領収書等の金額のうち、一部を政務活動費に充当した場合は、①、②のいずれかを記入

①按分による充当	按分率	1/2 (条例の範囲内の活動と条例の範囲外の活動)	充当額	6,475 円
②経費の一部充当	充当する部分		充当額	円

(注) 1 経費を按分率により按分して充当する場合は、①欄に按分率と按分後の政務活動費充当額を記載してください。

2 按分率とは関係なく、経費の一部を充当する場合は、②欄に充当する部分と政務活動費充当額を記載してください。

(V) (V)

年月日	令和5年2月27日	整理番号	
項目	事務費		

目的・内容等

かわじ（旭区）事務所 NHK受信料 ¥1,225 (¥2,450)

領収書等添付欄 ※重ならないように貼付してください。



5

年月日	摘要	お支払い金額 (円)	お預かり金額 (円)	差し引き残高 (円)
05-02-27	NHK	*2,450		

※貼りきれない場合等は継続用紙をご利用ください。

◎領収書等の金額のうち、一部を政務活動費に充当した場合は、①、②のいずれかを記入

①按分による充当	按分率	1/2 (条例の範囲内の活動と条例の範囲外の活動)	充当額	1,225 円
②経費の一部充当	充当する部分		充当額	円

(注) 1 経費を按分率により按分して充当する場合は、①欄に按分率と按分後の政務活動費充当額を記載してください。

2 按分率とは関係なく、経費の一部を充当する場合は、②欄に充当する部分と政務活動費充当額を記載してください。

① ②

年月日	令和5年2月27日	整理番号	
項目	資料購入費		
目的・内容等			
団議員室 東京新聞代 2月分 ¥2,950			
領収書等添付欄 ※重ならないように貼付してください。			
※貼りきれない場合等は継続用紙をご利用ください。			

◎領収書等の金額のうち、一部を政務活動費に充当した場合は、①、②のいずれかを記入

①按分による充当	按分率		充当額	円
②経費の一部充当	充当する部分		充当額	円

(注) 1 経費を按分率により按分して充当する場合は、①欄に按分率と按分後の政務活動費充当額を記載してください。

2 按分率とは関係なく、経費の一部を充当する場合は、②欄に充当する部分と政務活動費充当額を記載してください。

① ②

年月日	令和5年2月27日	整理番号	
項目	事務費		
目的・内容等			
団議員室 複合機リース料 ¥34,100			
領収書等添付欄 ※重ならないように貼付してください。			

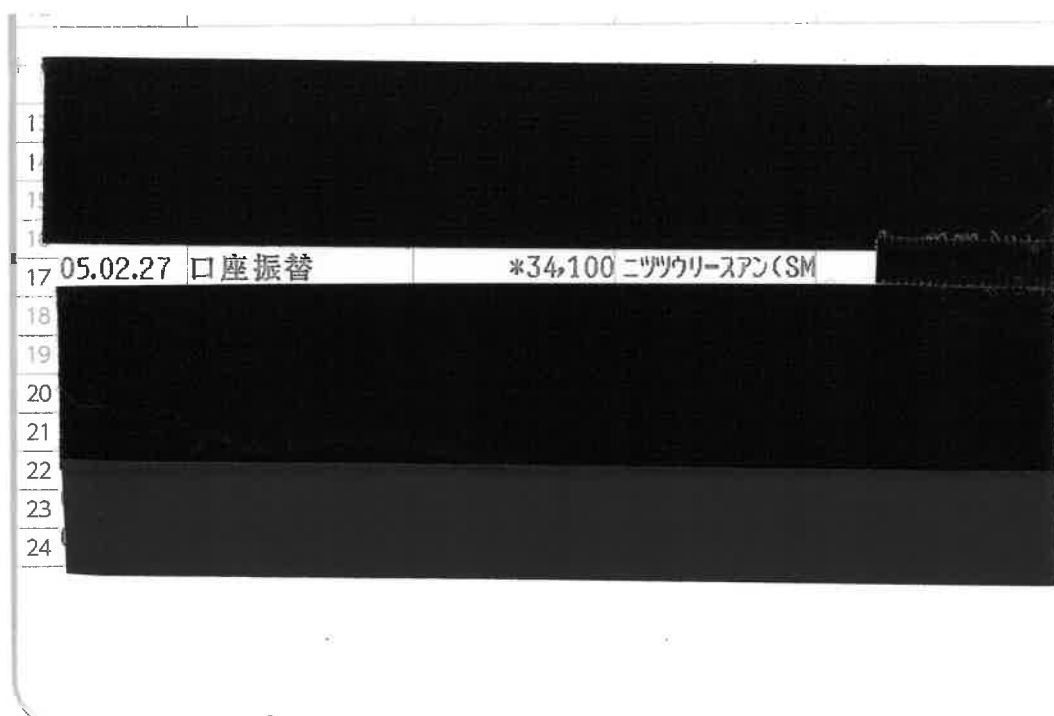

※貼りきれない場合等は継続用紙をご利用ください。

◎領収書等の金額のうち、一部を政務活動費に充当した場合は、①、②のいずれかを記入

①按分による充当	按分率		充当額	円
②経費の一部充当	充当する部分		充当額	円

(注) 1 経費を按分率により按分して充当する場合は、①欄に按分率と按分後の政務活動費充当額を記載してください。

2 按分率とは関係なく、経費の一部を充当する場合は、②欄に充当する部分と政務活動費充当額を記載してください。

① (V) ② (V)

年月日	令和5年2月27日	整理番号	
項目	資料購入費		
目的・内容等			
岩崎（戸塚区）事務所 神奈川新聞購読料 2月分 ¥3,189			
領収書等添付欄 ※重ならないように貼付してください。			

ASA 朝日新聞サービスセンター 照会番号 11245

9区 72番

領 収 証

岩崎ひろし事務所様 令 5年 2月分

K	509		
銘	柄	部数	金額
神奈川新聞 ※		1	3,189
合計金額			3,189円
※軽減税率対象 値引き			円 2023年 2月 27日

上記金額正に領収致しました。

朝日・日経・東京・神奈川・取扱店
戸塚新聞販売株式会社
横浜市戸塚区舞岡町752-2
フリーダイヤル 0120-775717

購読料のお支払いは、口座振替又はクレジット払いが便利です。

※貼りきれない場合等は継続用紙をご利用ください。

◎領収書等の金額のうち、一部を政務活動費に充当した場合は、①、②のいずれかを記入

①按分による充当	按分率		充当額	円
②経費の一部充当	充当する部分		充当額	円

(注) 1 経費を按分率により按分して充当する場合は、①欄に按分率と按分後の政務活動費充当額を記載してください。

2 按分率とは関係なく、経費の一部を充当する場合は、②欄に充当する部分と政務活動費充当額を記載してください。

① ②

年月日	令和5年2月27日	整理番号	
項目	資料購入費		
目的・内容等			
岩崎（戸塚区）事務所 朝日新聞購読料 2月分 ¥4,400			
領収書等添付欄 ※重ならないように貼付してください。			

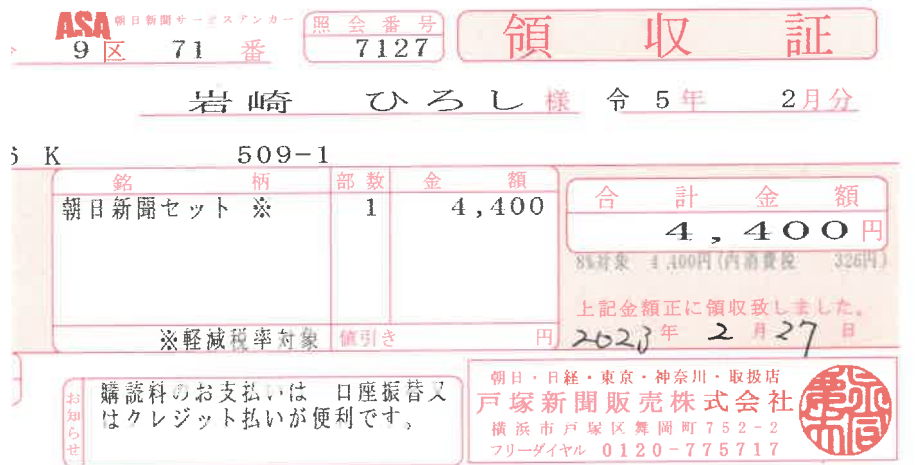

※貼りきれない場合等は継続用紙をご利用ください。

◎領収書等の金額のうち、一部を政務活動費に充当した場合は、①、②のいずれかを記入

①按分による充当	按分率		充当額	円
②経費の一部充当	充当する部分		充当額	円

(注) 1 経費を按分率により按分して充当する場合は、①欄に按分率と按分後の政務活動費充当額を記載してください。

2 按分率とは関係なく、経費の一部を充当する場合は、②欄に充当する部分と政務活動費充当額を記載してください。

(V) (V)

年月日	令和5年2月27日	整理番号	
項目	事務所費		

目的・内容等

白井 まさ子 (港北区)事務所 2月 電気代 ¥6,244 (¥18,732) 次頁参照

領収書等添付欄 ※重ならないように貼付してください。

領 収 書

横浜市会議員 白井 正子 様

金 18,732

但し、港北事務所 電気料金として

2023年2月27日

日本共産党横浜北東地区委員会



※貼りきれない場合等は継続用紙をご利用ください。

◎領収書等の金額のうち、一部を政務活動費に充当した場合は、①、②のいずれかを記入

①按分による充当	按分率	1/3 (条例の範囲内の活動と条例の範囲外の活動)	充当額	6,244 円
②経費の一部充当	充当する部分		充当額	円

(注) 1 経費を按分率により按分して充当する場合は、①欄に按分率と按分後の政務活動費充当額を記載してください。

2 按分率とは関係なく、経費の一部を充当する場合は、②欄に充当する部分と政務活動費充当額を記載してください。

① ②

〒230-0041

神奈川県横浜市鶴見区潮田町3丁目147-6

日本共産党 横浜北東地区委員会 様

ENEOS株式会社

〒100-8162

東京都千代田区大手町一丁目1番2号



I0320230303A67032

電気料金等領収書在中

000028359024

ENEOSでんき 電気料金等領収書

いつもENEOSでんきをご利用いただき誠にありがとうございます。
下記金額を 2月 27日に口座振替により領収させていただきました。

2023年 3月 2日発行

お客さま番号 0002094593

ご契約者さま 日本共産党 横浜北東地区委員会 様

供給地点特定番号 0300111070396124136011

ご使用場所 神奈川県横浜市 港北区樽町1丁目24-36

ご契約番号 0001505077

基本メニュー 東京Vプラン

ご契約容量 7kVA

2023年 2月 ご請求分 (2023年 1月 2日~ 2月 1日 ご利用分)

領収金額

18,732円 (うち消費税等相当額 1,702円)

金融機関名 三菱UFJ銀行

支店名 鶴見駅前支店

口座番号 ****

口座名 義 二利三ツサトウコハネ外ウチイカイ サイミチ

*個人情報保護のため、口座情報を一部非表示としています。

お知らせ

お問い合わせ先

ご不明な点がございましたら、下記までお問い合わせください。

ENEOSでんき・都市ガス カスタマーセンター 午前9:00~午後5:00

電話: 0120-15-8704

(毎月第3日曜日・年末年始を除く)

03-6627-1763

年月日	令和5年2月28日	整理番号	
項目	資料購入費		

目的・内容等

団議員室 定期購紙誌料「憲法新聞」 '23年3月~4月分 ¥784+振込料¥313

領収書等添付欄 ※重ならないように貼付してください。

振替払込請求書兼受領証

口座記号番号	00160	8
	66110	
加入者名	憲法改悪阻止各界連絡会議	
金額	千	百
	十	万
	千	百
	十	円
	¥784	
*ご依頼人	日本共産党横浜市議員団 様	
料 金	(消費税込み) 313 円	日 附 印
備 考	現金払	05-02-28 横浜太田町 郵便局 (02304) N94120010

記載事項を訂正した場合は、その箇所に訂正印を押してください。

この受領証は、大切に保管してください。

※貼りきれない場合等は継続用紙をご利用ください。

◎領収書等の金額のうち、一部を政務活動費に充当した場合は、①、②のいずれかを記入

①按分による充当	按分率		充当額	円
②経費の一部充当	充当する部分		充当額	円

(注) 1 経費を按分率により按分して充当する場合は、①欄に按分率と按分後の政務活動費充当額を記載してください。

2 按分率とは関係なく、経費の一部を充当する場合は、②欄に充当する部分と政務活動費充当額を記載してください。

① ②

年月日	令和5年2月28日	整理番号	
項目	資料購入費		
目的・内容等			
団議員室 定期購読料「建設政策」 '22年11月～ '23年4月 ¥5,500+振込料¥313			
領収書等添付欄 ※重ならないように貼付してください。			

振替払込請求書兼受領証

口座記号番号	0 0 1 2 0 0
	9 9 6 1
加入者名	特定非営利活動法人 建設政策研究所
金額	千 百 十 万 千 百 十 円 4 5 5 0 0
※ ご依頼人	日本共産党横浜市会議員団 様
料 金	(消費税込) 日 附 印 313 05-02-28 円 横浜太田町 郵便局
備 考	現金払 (02304) N94120009

記載事項を訂正した場合は、その箇所に訂正印を押してください。

この受領証は、大切に保管してください。

※貼りきれない場合等は継続用紙をご利用ください。

◎領収書等の金額のうち、一部を政務活動費に充当した場合は、①、②のいずれかを記入

①按分による充当	按分率		充当額	円
②経費の一部充当	充当する部分		充当額	円

(注) 1 経費を按分率により按分して充当する場合は、①欄に按分率と按分後の政務活動費充当額を記載してください。

2 按分率とは関係なく、経費の一部を充当する場合は、②欄に充当する部分と政務活動費充当額を記載してください。



年月日	令和5年2月28日	整理番号	
項目	広報費		

目的・内容等

タウンニュース南区（あらき） 2/23号市政報告掲載料 ¥206,250（振込料¥550含む）

領収書等添付欄 ※重ならないように貼付してください。

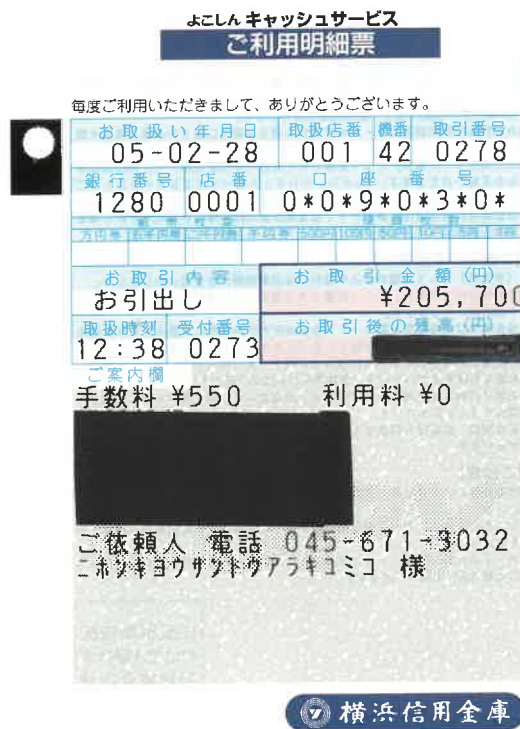

※貼りきれない場合等は継続用紙をご利用ください。

◎領収書等の金額のうち、一部を政務活動費に充当した場合は、①、②のいずれかを記入

①按分による充当	按分率	充当額	円
②経費の一部充当	充当する部分	充当額	円

(注) 1 経費を按分率により按分して充当する場合は、①欄に按分率と按分後の政務活動費充当額を記載してください。

2 按分率とは関係なく、経費の一部を充当する場合は、②欄に充当する部分と政務活動費充当額を記載してください。

① ✓ ② ✓

年月日	令和5年2月28日	整理番号	
項目	広報費		
目的・内容等			
「こんにちは かわじ 民夫です」(市政報告)印刷代(印刷機、インク使用料) 2/1, 2/8号 2/15, 2/22号 各3,000枚 ¥39,600			
領収書等添付欄 ※重ならないように貼付してください。			

領 収 証

2023年2月28日

かわじ 民夫 様

¥ 39,600-

但し「こんにちはかわじ民夫」印刷代(印刷機、インク使用料)
上記の金額を領収いたしました 2/1, 2/8, 2/15, 2/22号 各3,000枚

日本共産党横浜西南地区委員会



※貼りきれない場合等は継続用紙をご利用ください。

◎領収書等の金額のうち、一部を政務活動費に充当した場合は、①、②のいずれかを記入

①按分による充当	按分率		充当額	円
②経費の一部充当	充当する部分		充当額	円

(注) 1 経費を按分率により按分して充当する場合は、①欄に按分率と按分後の政務活動費充当額を記載してください。

2 按分率とは関係なく、経費の一部を充当する場合は、②欄に充当する部分と政務活動費充当額を記載してください。

① ②

年月日	令和5年2月28日	整理番号	
項目	事務費		
目的・内容等			
かわじ（旭区）事務所 電話料 2月分 ¥7,173 (¥14,346)			
領収書等添付欄 ※重ならないように貼付してください。			



5

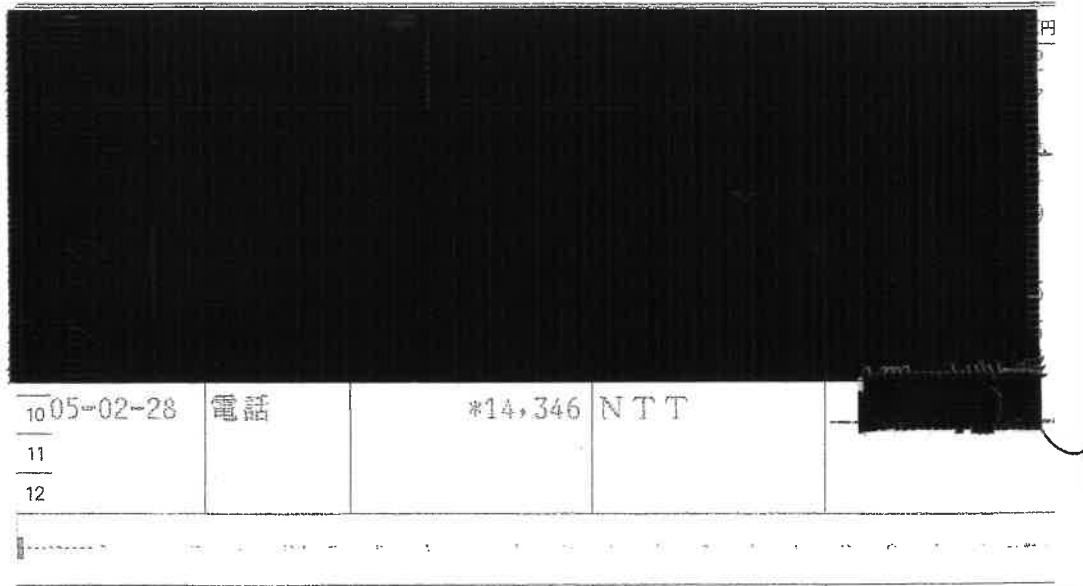

※貼りきれない場合等は継続用紙をご利用ください。

◎領収書等の金額のうち、一部を政務活動費に充当した場合は、①、②のいずれかを記入

①按分による充当	按分率	1/2 (条例の範囲内の活動と条例の範囲外の活動)	充当額	7,173 円
②経費の一部充当	充当する部分		充当額	円

(注) 1 経費を按分率により按分して充当する場合は、①欄に按分率と按分後の政務活動費充当額を記載してください。

2 按分率とは関係なく、経費の一部を充当する場合は、②欄に充当する部分と政務活動費充当額を記載してください。

① (V) ② (V)

令和 4 年度 領収書等添付様式

年月日	令和5年2月28日	整理番号	
項目	人件費		
目的・内容等			
政務活動員3人 1月分社会保険料 事業主負担額 ¥122,040 (¥241,200) 次頁参照			
領収書等添付欄 ※重ならないように貼付してください。			

保険料納入告知額・領収済額通知書

3758

あなたの本月分保険料額は下記のとおりです。

なお、納入告知書を指定の金融機関に送付しましたから、指定振替日（納付期限）前日までに口座残高の確認をお願いします。

下記の金額を指定の金融機関から口座振替により受領しました。

事業所整理記号	21ニワエ	事業所番号	43879
納付目的年月	令和 5 年 2 月	納付期限	令和 5 年 3 月 31 日
健康勘定	厚生年金勘定	子ども・子育て支援勘定	
健康保険料	厚生年金保険料	子ども・子育て拠出金	
91,920	146,400	2,880	
合計	額		¥241,200 円

令和 5 年 1 月 分 保 険 料	領収日	令和 5 年 2 月 28 日	
健康勘定	厚生年金勘定	子ども・子育て支援勘定	
健康保険料	厚生年金保険料	子ども・子育て拠出金	
91,920	146,400	2,880	
合計	額		¥241,200 円

令和 5 年 3 月 20 日



231-0005 横浜市 中区 本町
6-50-10 市役所内
日本共産党横浜市議員団事務局
荒木由美子 様
02/02 14048870

歳入徴収官

厚生労働省年金局事業管理課長
(日本年金機構 横浜中 年金事務所)

(裏面へつづく)

※貼りきれない場合等は継続用紙をご利用ください。

◎領収書等の金額のうち、一部を政務活動費に充当した場合は、①、②のいずれかを記入

①按分による充当	按分率		充当額	円
②経費の一部充当	充当する部分	事業主負担分として	充当額	122,040 円

(注) 1 経費を按分率により按分して充当する場合は、①欄に按分率と按分後の政務活動費充当額を記載してください。

2 按分率とは関係なく、経費の一部を充当する場合は、②欄に充当する部分と政務活動費充当額を記載してください。

① ②

令和 4 年度 領 収 書 等 添 付 様 式 (継 続 添 付 用)

年月日	令和5年2月28日	整理番号	
項目	人件費		
目的・内容等			
領収書等添付欄 ※重ならないように貼付してください。			

2023年2月28日引き落とし(1月分)

社会保険料(政務活動員 本人負担分 3名分合計)

健康保険料	厚生年金保険料	合計
14,937	23,790	38,727
16,086	25,620	41,706
14,937	23,790	38,727
45,960	73,200	119,160

社会保険料(事業主負担分)

請求額合計 (通知表の合計数値)	各自負担合計	合計(事業主負担分)
241,200	119,160	122,040

年月日	令和5年2月28日	整理番号	
項目	事務費		
目的・内容等			
団議員室 電話サービス料金(KDDI) 2月分 ¥251 ^{¥192}			
領収書等添付欄 ※重ならないように貼付してください。			

料金領収証 RECEIPT FOR SERVICES

2023年 2月ご請求分 (1月利用分)

日本共産党 横浜市議員団 様

KDDIをご利用いただきまして誠にありがとうございます。
 右記KDDI料金を 2月28日ご指定の口座から
 振替させていただきました。

ご請求コード CUSTOMER CODE 5812465240
 領収金額 AMOUNT RECEIVED 192円
 うち消費税等 TAX 17円

KDDI株式会社
 〒163-8003 東京都新宿区西新宿2丁目32番KDDIビル

印紙税申告納
 付につき新宿
 税務署承認済

金融機関名 FINANCIAL INSTITUTION 横浜信用金庫
 支店名 BRANCH 本店営業部
 口座番号 ACCOUNT NUMBER *****

※貼りきれない場合等は継続用紙をご利用ください。

◎領収書等の金額のうち、一部を政務活動費に充当した場合は、①、②のいずれかを記入

①按分による充当	按分率		充当額	円
②経費の一部充当	充当する部分		充当額	円

(注) 1 経費を按分率により按分して充当する場合は、①欄に按分率と按分後の政務活動費充当額を記載してください。

2 按分率とは関係なく、経費の一部を充当する場合は、②欄に充当する部分と政務活動費充当額を記載してください。

① ②

年月日	令和5年2月28日	整理番号	
項目	事務費		
目的・内容等			
岩崎（戸塚区）事務所 電話料金 2月分 ¥5,999（¥11,998）			

領収書等添

領収証

岩崎ひろし事務所様

金額

¥11998

収入印紙

但 事務所電話料2月分

2023年2月28日 上記正に領収いたしました

日本共産党横浜西南地区委員会



係印

電話料金等払込受領証
東日本ご利用分

ATMまたはゆうちょ銀行郵便局でお支払いの場合は、左欄の枚数を提出してください。電話以外でお支払いの場合は、必ず印紙を貼付してください。

ご請求先氏名
日本共産党横浜西南
地区委員会様
ほつと

お客様番号
3010-2619-86785

2023年 2月ご請求分
金額(円)
¥11,998-

受取人
NTTファイナンス株式会社

お問合せ先 (無料)
0800-3330111

領収日附印
23.2.25
467985

収入印紙貼付欄
(金融機関・CVS用)→お客様

※貼りきれない場合等は継続用紙をご利用ください。

◎領収書等の金額のうち、一部を政務活動費に充当した場合は、①、②のいずれかを記入

①按分による充当	按分率	1/2 (条例の範囲内の活動と条例の範囲外の活動)	充当額	5,999円
②経費の一部充当	充当する部分		充当額	円

(注) 1 経費を按分率により按分して充当する場合は、①欄に按分率と按分後の政務活動費充当額を記載してください。

2 按分率とは関係なく、経費の一部を充当する場合は、②欄に充当する部分と政務活動費充当額を記載してください。

① ②

年月日	令和5年2月28日	整理番号	
項目	事務所費		
目的・内容等			
北谷（保土ヶ谷区）事務所 電気料 1月分 ¥10,765(¥21,530)【次頁参照】			
領収書等添付欄 ※重ならないように貼付してください。			

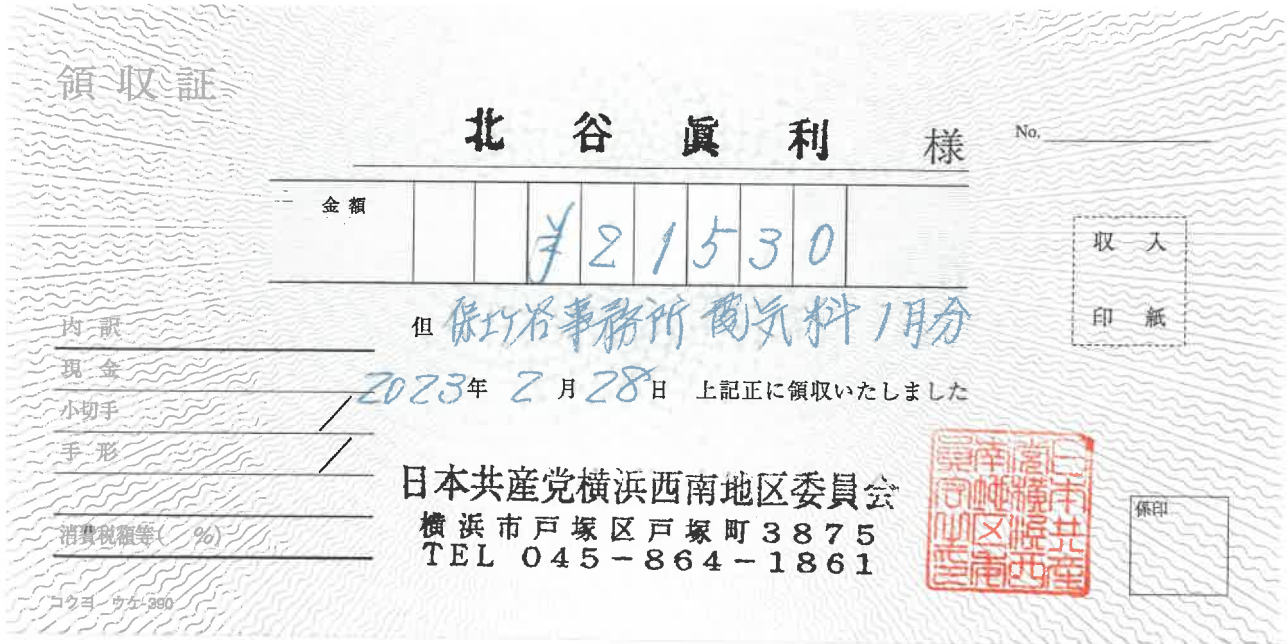

※貼りきれない場合等は継続用紙をご利用ください。

◎領収書等の金額のうち、一部を政務活動費に充当した場合は、①、②のいずれかを記入

①按分による充当	按分率	1/2 (条例の範囲内の活動と条例の範囲外の活動)	充当額	10,765 円
②経費の一部充当	充当する部分		充当額	円

(注) 1 経費を按分率により按分して充当する場合は、①欄に按分率と按分後の政務活動費充当額を記載してください。

2 按分率とは関係なく、経費の一部を充当する場合は、②欄に充当する部分と政務活動費充当額を記載してください。

① ②

令和 4 年度 領 収 書 等 添 付 様 式 (継 続 添 付 用)

年月日	令和5年2月28日	整理番号	
項目	事務所費		

目的・内容等

領収書等添付欄 ※重ならないように貼付してください。

(A) 電気料金等郵便振替払込金受領証(領収証)

口座番号	00150 - 9 - 167	加入者名	東京電力エナジーパートナー株式会社
年月分	5 - 1	払込金額	¥ 2 1 5 3 0
ご契約	戸数	ご使用量kWh	うち消費税等相当額 円
50 A		565	1957
ご使用期間	12月22日 ~ 1月23日	ご契約変更	お名前変更 月 日
ご使用場所	横浜市 保土ヶ谷区 上星川 2丁目 1番(地) 13号 棟 号		
ご契約場所	キョウサントウ ヨコハマセイブ 様		
お支払人氏名	キョウサントウ セイナンチクイインカイ 様		
お支払期限日	2月 24日		
上記お支払期限日を過ぎた場合のお支払いは、コンビニエンス・ストアにお願いいたします。			
地区番号	22	ご契約種別	従量電灯B
お客さま番号	15201 - 11301 - 1 - 00		
お問い合わせ先	0120 - 995 - 001 (代)		
カスタマーセンター	東京電力エナジーパートナー株式会社 (お客さま控え)		

本領収証により集金員が収納することはありません。

年月日	令和5年2月28日	整理番号	
項目	事務所費		
目的・内容等			
北谷（保土ヶ谷区）事務所 事務所駐車料 2月分 ¥7,500 (¥15,000) 2台分 (3万円) の内1台			

領収書等添付

領収証

北谷 眞利 様

金額

¥15000

収 入
印 紙

但 保土ヶ谷事務所 駐車場 2月分

2023年 2月 28日 上記正に領収いたしました

日本共産党横浜西南地区委員会



係印

ご利用控え

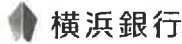

横浜銀行

○ご預金の預け入れの場合は、必ずお通帳をご利用願います。
○銀行からカードの暗号について、お問い合わせすることは絶対ありません。

区分	機番	処理番号	日付
お振込	111	4449	05-02-27
銀行番号	店番	取扱い店番	
01380359	6162***	359	
紙幣枚数		硬貨枚数	
万円	五千円	二千円	千円
		500円	100円
		50円	10円
		5円	1円
手数料 (消費税等を含む)		金額	
14:54 ¥550		¥30,000	
おつり		残高	
円 *****		円 *****	
手数料のうち振込手数料		¥550	
		000462	
ニホソキヨウサツトウ ヨコハマセイナンチク イソカイ 様 電話番号 045-864-1861			

裏面を必ずご覧下さい

※貼りきれない場合等は継続用紙をご利用ください。

◎領収書等の金額のうち、一部を政務活動費に充当した場合は、①、②のいずれかを記入

①按分による充当	按分率	1/2 (条例の範囲内の活動と条例の範囲外の活動)	充当額	7,500 円
②経費の一部充当	充当する部分		充当額	円

(注) 1 経費を按分率により按分して充当する場合は、①欄に按分率と按分後の政務活動費充当額を記載してください。

2 按分率とは関係なく、経費の一部を充当する場合は、②欄に充当する部分と政務活動費充当額を記載してください。

① ②

年月日	令和5年2月28日	整理番号	
項目	事務所費		
目的・内容等			
北谷（保土ヶ谷区）事務所 事務所賃貸料 2月分 ¥25,000 (¥50,000) 次頁参照			
領収書等添付欄 ※重ならないように貼付してください。			

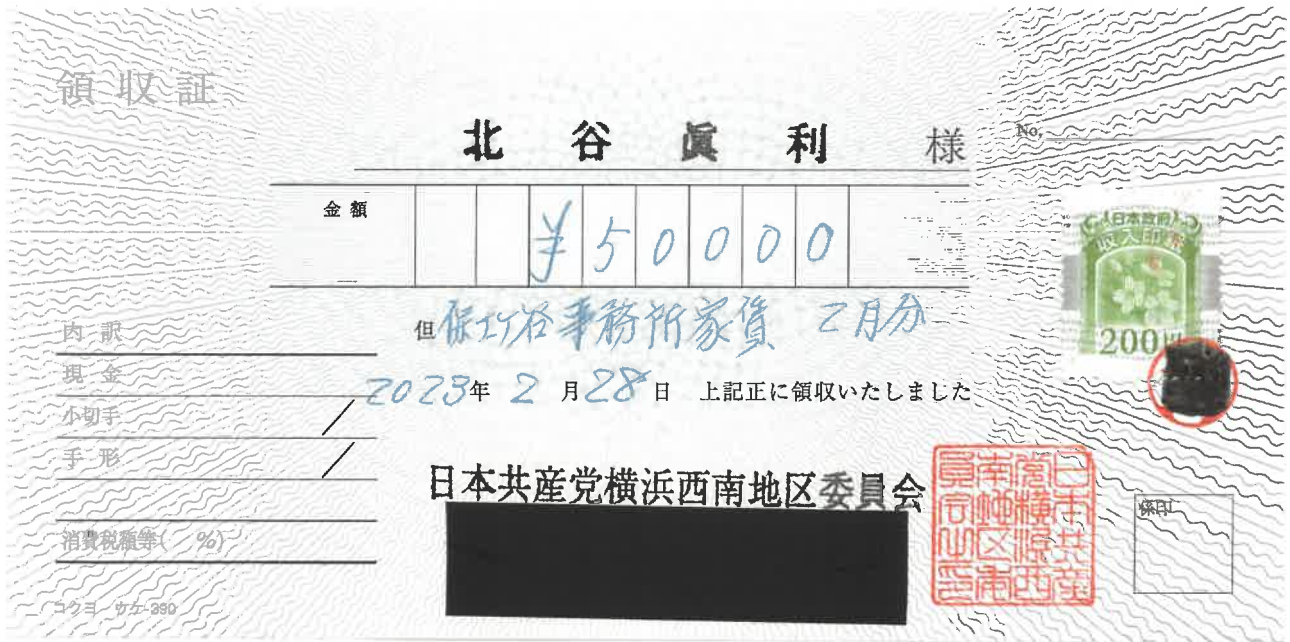

※貼りきれない場合等は継続用紙をご利用ください。

◎領収書等の金額のうち、一部を政務活動費に充当した場合は、①、②のいずれかを記入

①按分による充当	按分率	1/2 (条例の範囲内の活動と条例の範囲外の活動)	充当額	25,000 円
②経費の一部充当	充当する部分		充当額	円

(注) 1 経費を按分率により按分して充当する場合は、①欄に按分率と按分後の政務活動費充当額を記載してください。

2 按分率とは関係なく、経費の一部を充当する場合は、②欄に充当する部分と政務活動費充当額を記載してください。

✓ ✓

令和 4 年度 領 収 書 等 添 付 様 式 (継 続 添 付 用)

年月日	令和5年2月28日	整理番号	
項目	事務所費		

目的・内容等

領収書等添付欄 ※重ならないように貼付してください。

領 収 証 No. _____

日本共産党
横浜西南地区委員様 2022 年 12 月 30 日

★ ¥150,000
但 2023年12月31日

上記正に領収いたしました

内 訳
税抜金額
消費税額等(%)

横浜市保土ヶ谷区登台町6
株式会社 サ ン
代表取締役

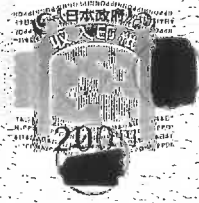
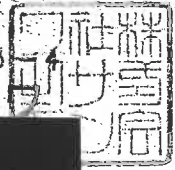

年月日	令和5年2月28日	整理番号	
項目	事務費		
目的・内容等			
北谷（保土ヶ谷区）事務所 Fax料 2月分 ¥4,010(¥8,021)			
領収書等添付欄 ※重ならないように貼付してください。			

領収証

北 谷 眞 利 様

No. _____

金額	¥8021	取 入 印 紙
但保土ヶ谷事務所電話料(Fax) 2月分		
2023年 2月 28日 上記正に領収いたしました。		
日本共産党横浜西南地区委員会		係印
[Red Seal]		

電話料金等払込受領証

東日本ご利用分

ご請求先氏名
日本共産党西南地区
委員会 [Redacted]
様
保土ヶ

お客様番号
3010-0646-88502

2023年 2月ご請求分

金額(円)
¥8,021-

受取人
NTTファイナンス株式会社

お問合せ先 (無料)
0800-3330111

領 取 日 附 印
[Redacted]
23.2.25
467985

取入印紙貼付欄
(金融機関・CVS用)→お客様

※貼りきれない場合等は継続用紙をご利用ください。

◎領収書等の金額のうち、一部を政務活動費に充当した場合は、①、②のいずれかを記入

①按分による充当	按分率	1/2 (条例の範囲内の活動と条例の範囲外の活動)	充当額	4,010 円
②経費の一部充当	充当する部分		充当額	円

(注) 1 経費を按分率により按分して充当する場合は、①欄に按分率と按分後の政務活動費充当額を記載してください。

2 按分率とは関係なく、経費の一部を充当する場合は、②欄に充当する部分と政務活動費充当額を記載してください。

① ✓ ② ✓

令和 4 年度 領収書等添付様式

年月日	令和5年2月28日	整理番号	
項目	事務費		
目的・内容等			
北谷（保土ヶ谷区）事務所 電話料 2月分 ¥2,725 (¥6,640)			
領収書等添付欄 ※重ならないように貼付してください。			

領収証

払込受領証
(金融機関兼用)

払込人氏名
日本共産党横浜西南地区委員会
保土ヶ谷 様

ご請求先番号
80000001404

請求年月
2023年 2月

金額
6,640円

受取人
ソフトバンク株式会社(TS)

受領印

(コンビニエンスストア収納用)

23.2.25
支店
(銀行・コンビニ→お客様渡し)

北 谷 真 利 様

No. _____

金額	¥	6	6	4	0
----	---	---	---	---	---

但 保土ヶ谷事務所電話料 2月分

2023年 2月 28日 上記正に領収いたしました

日本共産党横浜西南地区委員会

係印

収 入
印 紙

係印

※貼りきれない場合等は継続用紙をご利用ください。

◎領収書等の金額のうち、一部を政務活動費に充当した場合は、①、②のいずれかを記入

①按分による充当	按分率	充当額	円
②経費の一部充当	充当する部分	団設定の事務所費・事務費等上限5万円に対しての充当として計上	2,725円

(注) 1 経費を按分率により按分して充当する場合は、①欄に按分率と按分後の政務活動費充当額を記載してください。

2 按分率とは関係なく、経費の一部を充当する場合は、②欄に充当する部分と政務活動費充当額を記載してください。

① ②